전주대학교

2020년 고교교육 기여대학 지원사업

2021학년도 전주대학교 신입학 수시모집 학생부종합전형 안내

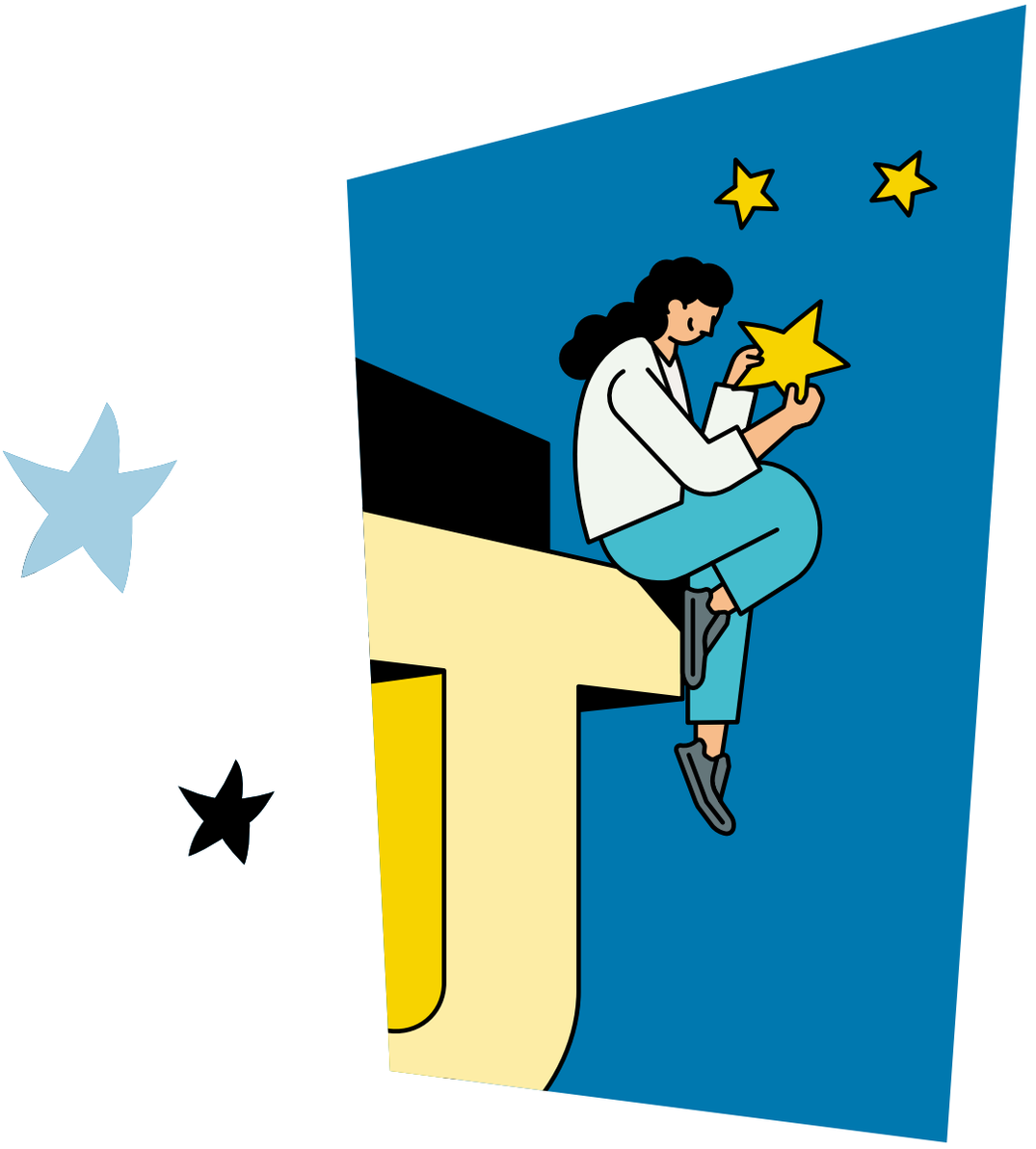

2020년 고교교육 기여대학 지원사업

2021학년도 전주대학교 신입학 수시모집 학생부종합전형 안내

전주대학교
JEONJU UNIVERSITY

C O N T E N T S

★ 2021학년도 전주대 전형 체계 7

★ 2021학년도 전주대 신입학 수시모집 모집단위 및 모집인원 10

★ 2021학년도 전주대 신입학 수시모집 전형일정 15

★ 2021학년도 전주대 신입학 수시모집 주요 변경사항 19

★ 2021학년도 전주대 신입학 수시모집 학생부종합전형 평가방법 22

★ 2020년 전주대 고교-대학 연계 프로그램 안내 28

★ 인문대학 신입학 수시모집 학생부종합전형 안내

경배와찬양학과 33
역사문화콘텐츠학과 34
영미언어문화학과 36
일본언어문화학과 38
중국어중국학과 40
한국어문학과 42

★ 사회과학대학 신입학 수시모집 학생부종합전형 안내

경찰학과 46
문헌정보학과 48
법학과 50
사회복지학과 52
상담심리학과 54
행정학과 56

★ 경영대학 신입학 수시모집 학생부종합전형 안내

경영학과 60
IT금융학과 62
금융보험학과 64
물류무역학과 66
부동산국토정보학과 68
회계세무학과 70

★ 의과학대학 신입학 수시모집 학생부종합전형 안내

간호학과 74
물리치료학과 76
방사선학과 78
보건관리학과 80
작업치료학과 82
바이오기능성식품학과 84
재활학과 86
환경생명과학과 88
운동처방학과 90

★ 공과대학 신입학 수시모집 학생부종합전형 안내

건축공학과 94
건축학과(5년제) 96
기계시스템공학과 98
기계자동차공학과 100
산업공학과 102
소방안전공학과 104
전기전자공학과 106
정보통신공학과 108
컴퓨터공학과 110
탄소나노신소재공학과 112
토목환경공학과 114

★ 문화융합대학 신입학 수시모집 학생부종합전형 안내

게임콘텐츠학과 118
스마트미디어학과 120
경기지도학과(축구전공) 122
경기지도학과(태권도전공) 123
공연방송연기학과 124
산업디자인학과 126
생활체육학과 127
시각디자인학과 128
영화방송학과 130
예술심리치료학과 132
음악학과 134
인공지능학과 135

★ 문화관광대학 신입학 수시모집 학생부종합전형 안내

관광경영학과 138
외식산업학과 140
호텔경영학과 142
패션산업학과 144
한식조리학과 146

★ 사범대학 신입학 수시모집 학생부종합전형 안내

국어교육과 150
영어교육과 152
중등특수교육과 154
한문교육과 156
가정교육과 158
과학교육과 160
수학교육과 162

★ 미래융합대학신입학 수시모집 안내

창업경영금융학과 166
문화융합콘텐츠학과 167
농생명ICT학과 168
미래기술융합공학과 169

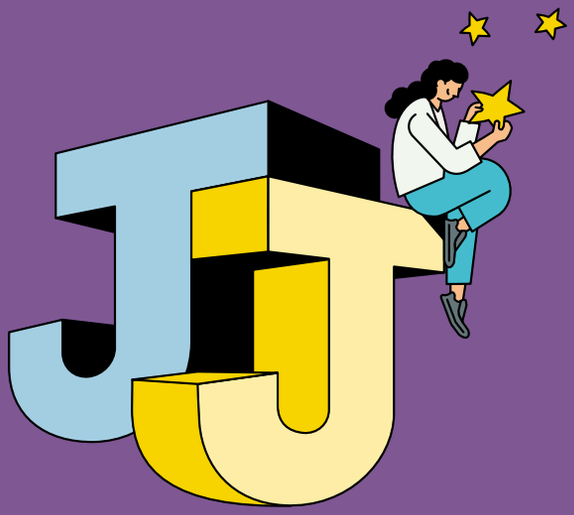

★

2021학년도
전주대 전형 체계

2021학년도 전주대 전형 체계

시기	전형유형	전형명	모집인원(명)	모집비율(%)
수시	학생부교과	학생부교과(일반학생전형)	1,356	48.0
		학생부교과(성인학습자전형)	20	0.7
		학생부교과(농어촌학생전형)	37	1.3
		학생부교과(특성화고교졸업자전형)	23	0.8
		학생부교과(특성화고 등을 졸업한 재직자전형)	105	3.7
		학생부교과(장애인 등 대상자전형)	12	0.4
	학생부종합	학생부종합(일반학생전형)	755	26.7
		학생부종합(창업인재전형)	25	0.9
		학생부종합(고른기회대상자전형)	57	2.0
		학생부종합(기회균형선발전형)	78	2.8
	실기/실적위주	실기/실적(일반학생전형)	48	1.7
		실기/실적(특기자전형)	23	0.8
정시	수능위주	수능(일반학생전형)	239	8.5
	실기/실적위주	실기/실적(일반학생전형)	38	1.3
	학생부교과	학생부교과(일반학생전형)	9	0.3
합 계			2,825	100.0

※ 전주대는 논술위주전형을 실시하지 않습니다.

Notice

전주대 학생부종합전형은 2008년 입학사정관제도를 도입한 이래 현재까지 창의적인 인재 육성을 목표로 노력해 왔습니다. 또한 기존 학업성적 위주의 선발방식에서 벗어나 대학의 인재상(실천하는 봉사인, 학습하는 교양인, 도전하는 전문인)에 맞는 올바른 가치관과 섬김의 리더십을 갖춘 인재, 논리적인 사고의 의사소통 능력을 갖춘 인재, 자기개발 능력과 창의적 전문성을 갖춘 인재를 발굴·선발·양성하고 있습니다.

[2021학년도 신입학 수시모집 학생부종합전형 주요특징 및 전형방법]

전형유형	전형명	주요특징	전형방법	비 고
학생부종합	학생부종합 (일반학생전형)	• 대학이념을 기반으로 전공분야에서 요구하는 인성, 적성, 잠재력을 갖춘 인재 선발	• 1단계: 서류(학생부) 100% • 2단계: 1단계 성적 70% + 면접 30% ※ 1단계 선발인원: 모집인원의 5배수 ※ 1단계 선발 시 동점자는 전원 선발	수능 최저 학력 기준 없음
	학생부종합 (창업인재전형)	• 창업 관련 우수 아이디어나 기술 등을 보유한 21세기형 창의적 인재 선발		
	학생부종합 (고른기회대상자전형)	• 어려운 환경에도 굴하지 않고 역경을 극복하고, 사회공헌의 의미를 이해하고 평소 모범적으로 실천해온 인재 선발		
	학생부종합 (기회균형선발전형)	• 자존감과 자기 극복 의지가 강하고 유연한 사고로 주변과 친화할 수 있는 인재 선발	• 서류(학생부) 100%	

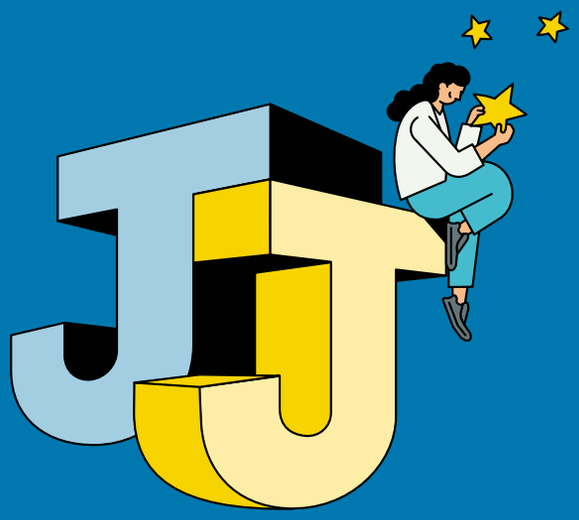

★

2021학년도 전주대 **신입학 수시모집**
모집단위 및 모집인원

2021학년도 전주대 신입학 수시모집 모집단위 및 모집인원

★ 2021학년도 학사단위구조개편 결과에 대하여 한국대학교육협의회 심의결과 일부 전형 모집인원이 변경될 수 있으니 참고하시기 바랍니다.

단과대학	계열	모집단위	입학정원	수시모집											
				학생부종합				학생부교과						실기/실적	
				일반학생	창업인재	고른기회대상자	기회균형선발	일반학생	성인학습자	농어촌학생	특성화고교졸업자	특성화고등을 졸업한 재직자	장애인등대상자	일반학생	특기자
				정원 내			정원 외	정원 내		정원 외				정원 내	
인문대학	인문사회	경배와찬양학과	30					28					모집		
		역사문화콘텐츠학과교직	40	18		1	2	18							
		영미언어문화학과교직	30	8		1		18							
		일본언어문화학과교직	40	11		1		24							
		중국어중국학과교직	35	9		1		21							
		한국어문학과교직	35	7		1		24							
사회과학대학	인문사회	경찰학과	60	25		1	3	28		3					
		문헌정보학과교직	40	14		1	2	22							
		법학과교직	45	14		1	2	26							
		사회복지학과	55	25		1	3	25		2	2		모집		
		상담심리학과교직	50	21		1	3	24		1	2		모집		
		행정학과	40	12		1	2	23					모집		
경영대학	인문사회	경영학과	120	25	4	4	2	77		2	2	5	모집		
		금융보험학과	50	11	1	1		32					모집		
		물류무역학과	60	13		1	2	40					모집		
		부동산국토정보학과	40	10	3	1		23					모집		
		회계세무학과	50	9		1	2	35			2		모집		
		IT금융학과	35	4		1		26							
의과학대학	보건	간호학과간호교육인증평가	50	17		1	3	17		3					
		물리치료학과	40	14		1	3	17		2					
		방사선학과	40	17		1	3	15		2					
		보건관리학과	40	13		1	2	22		2					
		작업치료학과	40	13		1	3	22							
	자연과학	바이오기능성식품학과	30	7	3	1	2	18							
		재활학과	35	14		1	2	16					모집		
		환경생명과학과	34	13		1	2	18							
	예체능	운동처방학과	30	8		1		15		2					4
공과대학	공학	건축공학과ABEEK	40	9		1	2	26		1	2				
		건축학과(5년제)건축학교육인증	40	12		1	2	23							
		기계시스템공학과ABEEK	40	9		1	2	26		1	2				
		기계자동차공학과	40	9	1	1	2	25			2				
		산업공학과	36	9	3	1		21							
		소방안전공학과	40	9		1	2	26							

단과대학	계열	모집단위		입학정원	수시모집											
					학생부종합				학생부교과						실기/실적	
					일반학생	창업인재	고른기회대상자	기회균형선발	일반학생	성인학습자	농어촌학생	특성화고교졸업자	특성화고 등을 졸업한 재직자	장애인 등 대상자	일반학생	특기자
					정원 내			정원 외	정원 내		정원 외				정원 내	
공과대학	공학	전기전자공학과ABEEK		40	12		1	2	23		2	2				
		정보통신공학과		40	8		1	2	27							
		컴퓨터공학과ABEEK		55	14	2	1	3	33		2			모집		
		탄소나노신소재공학과		40	9		1		26							
		토목환경공학과ABEEK		40	9		1	2	26		1					
문화융합대학	공학	게임콘텐츠학과		58	21		1		31					모집		
		스마트미디어학과		70	16	2	1	2	44					모집		
	예체능	경기지도학과	축구	23					12							8
			태권도	22					17							4
		공연방송연기학과교직		27	4		1		18							
		산업디자인학과		37					24							2
		생활체육학과		35											27	5
		시각디자인학과		35	4		1		20			2		모집		
		영화방송학과		30	7		1		20							
		예술심리치료학과		30	12				15							
		음악학과교직	관현악	20											12	
			피아노	15											9	
		인공지능학과		40					36							
문화관광대학	인문사회	관광경영학과교직		50	26		1	2	18		2					
		외식산업학과		50	29	2	1		13		2	3				
		호텔경영학과		50	35		1	2	9		2					
	자연과학	패션산업학과		40	14	3	1	2	18							
		한식조리학과교직		55	30	1	1		18		2	2				
사범대학	인문사회	국어교육과		30	14		1	2	10		1					
		영어교육과		30	16		1	2	11		1					
		중등특수교육과		30	15		1	2	12		1					
		한문교육과		30	11		1		16							
	자연과학	가정교육과		30	13		1	2	13							
		과학교육과	물리교육	30	15		1		11							
			화학교육													
		수학교육과		30	12		1		14							
미래융합대학	인문사회	창업경영금융학과		6						6			32			
		문화융합콘텐츠학과		5						5			25			
	자연과학	농생명ICT학과		6						6			26			
	공학	미래기술융합공학과		3						3			17			
계				2,562	755	25	57	78	1,356	20	37	23	105	12	48	23

※ '교직' 표시는 비사범계열에 교직과정이 개설되어 있어 교직이수가 가능함(교육부 승인사항이 변경될 경우 조정될 수 있음)
※ 'ABEEK' 표시는 공학교육인증(ABEEK) 학과임
※ 장애인 등 대상자전형의 선발인원은 최대모집 가능인원을 초과하지 않는 범위 내에서 선발함
※ '간호교육인증평가' 표시는 한국간호교육평가원지정 2주기 간호교육인증평가 5년 인증 획득 학과임
※ '건축학교육인증' 표시는 한국건축학교육인증원(KAAB)의 건축학교육인증 프로그램 운영 학과임

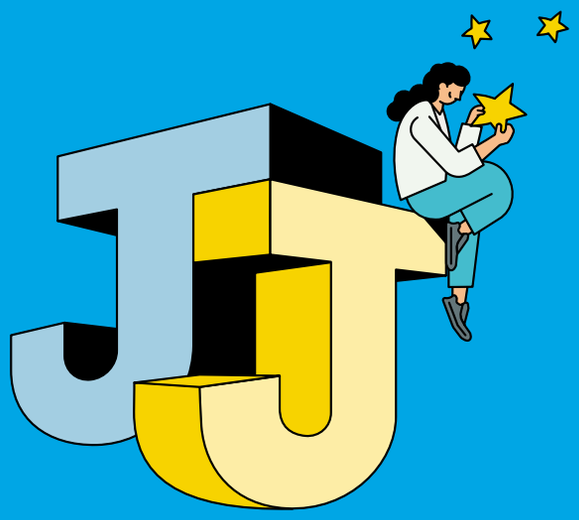

★

2021학년도 전주대
신입학 수시모집 전형일정

2021학년도 전주대 신입학 수시모집 전형일정

구분	일시			비고
원서접수	2020. 9. 23.(수) 09:00 ~ 9. 28.(월) 18:00까지			• 인터넷 접수 - 본교 입학홈페이지(iphak.jj.ac.kr) - 유웨이어플라이(www.uwayapply.com) ※ 접수기간 중 24시간 접수 가능
서류제출기한	2020. 9. 29.(화) 18:00까지 (해당자만 제출, 전형별 제출서류 참조)			• 방문, 택배, 우편 제출 ① 방문: 대학본관 3층 입학지원실 ② 택배, 우편: 전주시 완산구 천잠로 303 전주대학교 입학지원실 ※ 등기우편은 제출마감일 소인까지 인정
제출서류 도착확인	본인이 제출한 서류의 도착여부를 도착 예정일을 감안하여 입학홈페이지(iphak.jj.ac.kr)에서 확인			
1단계 합격자발표	전형유형	전형명	일시	
	학생부 종합	• 일반학생전형 • 창업인재전형 • 고른기회대상자전형	2020. 11. 16.(월) 17:00 예정	• 본교 입학홈페이지(iphak.jj.ac.kr)
면접/실기고사 전형일	학생부 교과	• 일반학생전형 (경배와찬양학과, 운동처방학과, 경기지도학과, 공연방송연기학과, 산업디자인학과, 시각디자인학과)	2020. 10. 31.(토) 10:00 예정	• 장소: 본교 지정 고사실(추후 본교 입학홈페이지 참조) ※ 고사시간은 원서접수 결과에 따라 변동될 수 있음 (추후 본교 입학홈페이지 참조)
	실기/실적	• 일반학생전형 (생활체육학과, 음악학과) • 특기자전형 (운동처방학과, 경기지도학과, 생활체육학과)		
	학생부 종합	1단계 합격자	• 일반학생전형 2020. 12. 4.(금) ~ 12. 5.(토) 예정	• 합격자는 본교 입학홈페이지에 공지하며, 개별 통보하지 않음 ※ 고사시간은 원서접수 결과에 따라 변동될 수 있음 (추후 본교 입학홈페이지 참조)
			• 창업인재전형 • 고른기회대상자전형 2020. 12. 6.(일) 예정	
합격자발표	학생부 종합	• 기회균형선발전형	2020. 11. 16.(월) 17:00 예정	• 합격자는 본교 입학홈페이지에 공지하며, 개별 통보하지 않음(iphak.jj.ac.kr)
	학생부 교과	• 일반학생전형 • 성인학습자전형 • 농어촌학생전형 • 특성화고교졸업자전형 • 특성화고 등을 졸업한 재직자전형 • 장애인 등 대상자전형		
	실기/실적	• 일반학생전형 • 특기자전형		
	학생부 종합	• 일반학생전형 • 창업인재전형 • 고른기회대상자전형	2020. 12. 18.(금) 17:00 예정	
예치금 「등록동의」	2020. 12. 28.(월) ~ 12. 30.(수)			• 본교 입학홈페이지에서 본인 인증 후 「등록동의」 절차 진행(온라인) ※ 별도의 예치금 은행납부 없음
충원 합격자 발표	2020. 12. 31.(목) ~ 2021. 1. 4.(월) 21:00까지 (예정)			• 발표 및 등록 일정은 추후 본교 입학홈페이지(iphak.jj.ac.kr) 참조
충원 합격자 예치금「등록동의」	2020. 12. 31.(목) ~ 2021. 1. 5.(화)까지 (예정)			
등록금 납부	2021. 2. 8.(월) ~ 2. 10.(수)			• 농협, 우리은행 전국 각 지점 / 인터넷 뱅킹

※ 전형일정은 본교 사정에 따라 변경될 수 있으며, 변경 시 본교 입학홈페이지에 공지

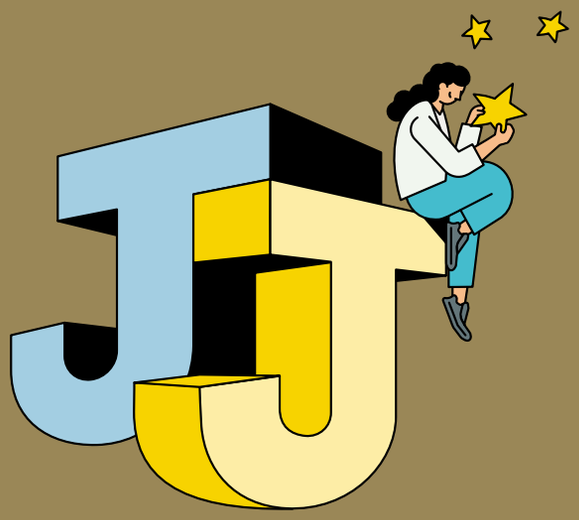

★

2021학년도 전주대 **신입학 수시모집**
주요 변경사항

2021학년도 전주대 신입학 수시모집 주요 변경사항

1. 2021학년도 학사구조 개편에 따른 변경사항

★ 학과 폐지 및 신설에 따른 입학정원 변경

단과대학	모집단위	계열	입학정원		비고
			2020학년도	2021학년도	
사회과학대학	사회복지학과	인문사회	60	55	
경영대학	경제학과	인문사회	25	-	폐지
	IT금융학과	자연과학	-	35	신설
의과학대학	운동처방학과	예체능	25	30	
문화융합대학	음악학과(관현악)	예체능	18	20	
	음악학과(피아노)	예체능	17	15	
	인공지능학과	공학	-	40	신설
미래융합대학	창업경영금융학과	인문사회	5	6	
	농생명ICT학과	자연과학	5	6	
	미래기술융합공학과	공학	5	3	

★ 학과 명칭 변경

단과대학	모집단위	계열	2021학년도	비고
경영대학	부동산학과	인문사회	부동산국토정보학과	

2. 지원자격 확대

전형 유형	전형명	변경 전 (2019학년도)	➡	변경 후 (2020~2021학년도)
학생부종합	학생부종합(일반학생전형)	국내 고등학교 졸업(예정)자		고등학교 졸업(예정)자 또는 이와 동등 이상의 학력이 있다고 인정된 자
	학생부종합(창업인재전형)			

3. 대입전형 제출 서류 간소화

전형 유형	전형명	변경 전 (2019학년도)	➡	변경 후 (2020~2021학년도)
학생부종합	학생부종합(일반학생전형)	자기소개서 제출		자기소개서 제출 폐지
	학생부종합(고른기회대상자전형)			
	학생부종합(창업인재전형)			
	학생부종합(기회균형선발전형)			

4. 전형명칭 변경

전형 유형	변경 전 (2020학년도)	➡	변경 후 (2021학년도)
학생부교과	학생부교과(평생학습자전형)		학생부교과(성인학습자전형)

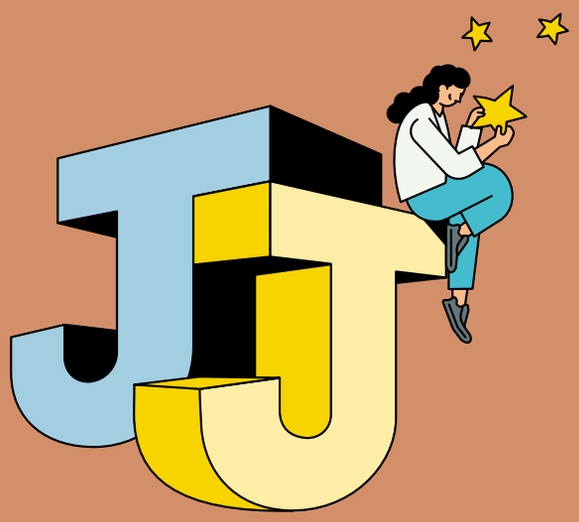

★

2021학년도 전주대 **신입학 수시모집**
학생부종합전형 평가방법

2021학년도 전주대 신입학 수시모집 학생부종합전형 평가방법

1. 서류평가

서류평가 블라인드 운영에 따라 평가자에게 지원자 성명, 출신 고교정보, 지원자 거주지, 지원자 성별이 제공되지 않습니다.

전주대 학생부종합전형은 학생들의 다양한 능력과 교육환경, 학습과정 등을 고려하여 지원자가 제출한 서류(학생부)를 바탕으로 인성, 적성, 잠재력 평가 영역을 종합적으로 평가하는 전형입니다.

본 대학은 서류평가 시 학생부의 전 영역을 종합적으로 확인하고 평가합니다.

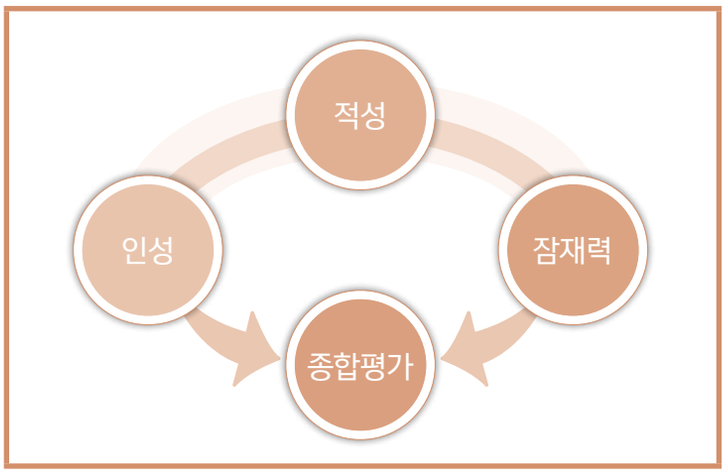

[그림 1] 학생부종합전형 서류평가 방법

★ 고등학교 졸업(예정)자 평가기준

– 제출한 서류(학생부)를 바탕으로 인성, 적성, 잠재력 영역을 종합적으로 평가합니다.

※ 학생부는 항목별로 정해진 반영비율이 없으며, 또한 학생부 내에서도 교과와 비교과를 나눠서 반영비율을 적용하지 않습니다.

평가영역(배점)	평가요소	세부요인	평가기준	학생부 영역
인성(30점)	학교생활 충실성	• 성실성 • 책임감 • 자기조절	• 책임감과 도덕적 신념을 바탕으로 정직하고 신뢰 있게 행동하며 꾸준히 노력하는 태도 파악 • 학교에서 정한 규칙을 준수하고, 타인에게 모범을 보이는 행동 파악 • 목표를 이루기 위해 즉각적인 만족을 참거나, 부족한 부분을 향상시키기 위해 꾸준히 노력하는 태도 파악	• 서류평가 영역(인성, 적성, 잠재력)에 따른 학생부 항목과 연관성에 기인한 다면적 평가
	사회성 및 봉사성	• 공동체 의식 • 대인관계 능력 • 공감능력 • 진정성	• 사회적 문제해결에 도움이 되는 일에 관심을 갖고 참여하거나 타인을 위해 자신의 능력을 나누려는 모습 파악 • 또래와 윗사람을 이해하기 위한 노력과 자질 파악 • 활동의 자발적인 내용과 지속성, 실천 의지 파악	
적성(55점)	학업성취능력	• 학업성취도	• 학년별 학업 성취 수준 및 성적 추이 파악 • 전공 관련 교과이수 여부 파악(보통교과, 전문교과 연계) • 전문교과에 대한 성취수준 파악 • 고교 교육과정, 평가계획, 성취기준, 성취수준과 연계한 성취 결과 파악	

평가영역 (배점)	평가요소	세부요인	평가기준	학생부 영역
적성 (〃)	학업수행능력	• 학습 태도 및 의지 • 탐구 활동	• 과목별 수업태도, 참여도를 통해 학습태도 파악 • 체계적인 학습관리 능력과 관심 과목의 자기주도성 학습 능력 파악 • 행동특성 및 종합의견에서 학습관리 능력과 학업수행능력 파악 • 관심 분야 과목에 대한 참여도 및 학업수행능력 파악	• 서류평가 영역(인성, 적성, 잠재력)에 따른 학생부 항목과 연관성에 기인한 다면적 평가
	전공적합성	• 전공에 대한 관심과 열정 • 다양한 진로경험 및 활동	• 전공 관련 탐색 활동을 통해 모집단위에 지원하기 위한 노력과 과정 파악 • 전공 관련 능력 계발을 위한 노력과 과정 파악 • 활동 내용, 역할, 실적, 노력을 통해 적극성 및 다양한 경험과 능력 파악 • 독서량과 독서수준 파악	
잠재력 (15점)	성장가능성	• 도전 정신 • 자기주도성 • 경험의 다양성	• 자신이 원하는 바를 스스로 찾아서 결정하여 계획하고 실행하는 노력 파악 • 자신의 부족한 면을 개선하기 위한 노력 파악 • 많은 경험을 시도하고 다른 문화를 받아들이기 위한 노력 파악 • 시행착오를 통한 도전정신 파악	

★ 검정고시 출신자, 외국의 고등학교 과정 이수자 등의 평가기준

– 제출한 서류[성적증명서, 활동서류 목록표 및 관련 증빙서류(학생부 기재 내용에 준하는 서류에 한함)]를 바탕으로 인성, 적성, 잠재력 영역을 종합적으로 평가합니다.

※ 선발에 필요한 경우 추가서류를 요구할 수 있고, 발급기관에 진위 확인을 의뢰할 수 있습니다.
※ 또한, 제출서류를 위·변조 및 기타 부정한 방법으로 합격 또는 입학한 사실이 발견될 경우 입학한 후라도 합격 또는 입학을 취소합니다.

평가영역 (배점)	평가요소	세부요인	평가기준
인성 (30점)	(학교) 생활 충실성	• 성실성 • 책임감 • 자기조절	• 책임감과 도덕적 신념을 바탕으로 정직하고 신뢰 있게 행동하며 꾸준히 노력하는 태도 파악 • 규칙을 준수하고, 타인에게 모범을 보이는 행동 파악 • 목표를 이루기 위해 즉각적인 만족을 참거나, 부족한 부분을 향상시키기 위해 꾸준히 노력하는 태도 파악
	사회성 및 봉사성	• 공동체의식 • 대인관계능력 • 공감능력 • 진정성	• 사회적 문제해결에 도움이 되는 일에 관심을 갖고 참여하거나 타인을 위해 자신의 능력을 나누려는 모습 파악 • 또래와 윗사람을 이해하기 위한 노력과 자질 파악 • 활동의 자발적인 내용과 지속성, 실천 의지 파악
적성 (55점)	학업성취 능력	• 학업성취도	• 과목별 성취 수준 파악
	학업수행 능력	• 학습태도 및 의지 • 탐구활동	• 학습 태도 및 체계적인 학습관리 능력, 자기주도성 학습 능력 파악
	전공 적합성	• 전공에 대한 관심과 열정 • 다양한 진로 경험 및 활동	• 전공 관련 탐색 활동을 통해 모집단위에 지원하기 위한 노력과 과정 파악 • 전공 관련 능력 계발을 위한 노력과 과정 파악 • 활동 내용, 역할, 실적, 노력을 통해 적극성 및 다양한 경험과 능력 파악 • 독서량과 독서수준 파악
잠재력 (15점)	성장 가능성	• 도전정신 • 자기주도성 • 경험의 다양성	• 자신이 원하는 바를 스스로 찾아서 결정하여 계획하고 실행하는 노력 파악 • 자신의 부족한 면을 개선하기 위한 노력 파악 • 많은 경험을 시도하고 다른 문화를 받아들이기 위한 노력 파악 • 시행착오를 통한 도전정신 파악

2. 면접평가

면접평가 블라인드 운영에 따라 평가자에게 지원자 성명, 수험번호, 출신 고교정보, 지원자 거주지, 지원자 성별, 출신 고교유형 등이 제공되지 않습니다.

면접고사는 다음 [그림 2]와 같이 다대다 면접으로 진행되며, 서류평가와 동일하게 인성, 적성, 잠재력 평가영역에서 제출한 서류를 토대로 작성한 개별 면접문제를 기본 면접 질문으로 활용하고, 교과 관련 지식은 질문하지 않습니다. 면접고사를 준비하는 수험생은 본인의 제출서류를 숙지하고 면접에 임하기 바랍니다.

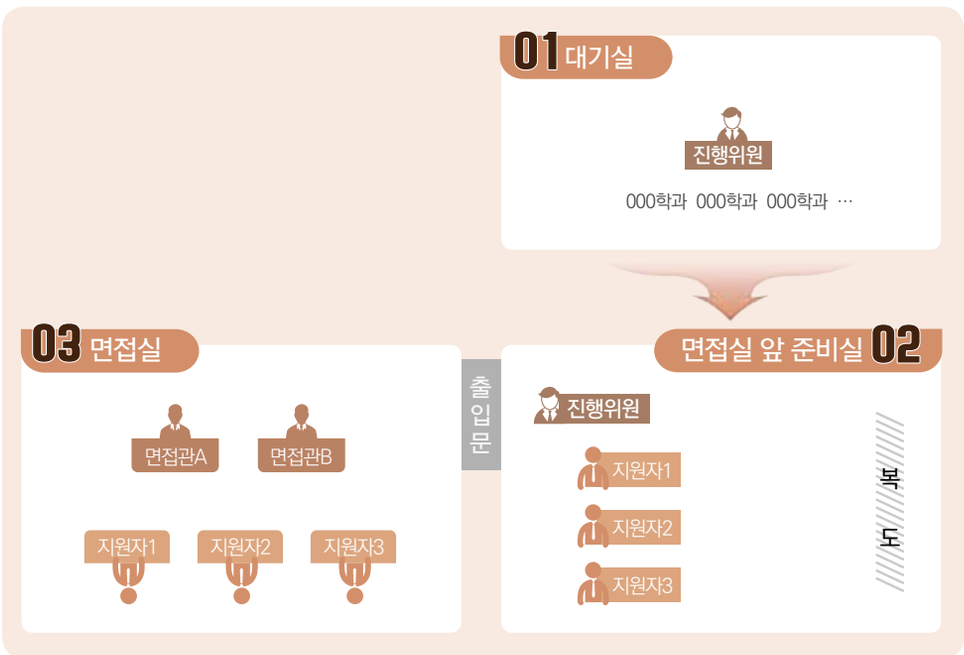

① 대기실	• 수험생 확인 • 통신기기 및 전자기기 수거 • 블라인드 면접에 대한 유의사항 안내 ※ 통신기기 및 전자기기 수거 시 제출하지 않아 적발될 경우 부정행위로 간주 함
② 면접실 앞 준비실	• 대기
③면접실	• 다대다 면접(면접관 2명: 지원자 3명) • 1조당 20분 내외 진행

[그림 2] 학생부종합전형 면접진행 방법

※ 2021학년도 학생부종합전형 면접과정 안내 영상은
본교 입학홈페이지(메뉴명: 입시정보 – 영상자료실), YouTube(채널명: 전주대학교)를 통해서 확인할 수 있습니다.

★ 학생부종합(일반학생전형), 학생부종합(고른기회대상자전형) 면접 평가기준

평가영역 (배점)	평가요소	면접질문	평가기준
인성 (40점)	인성 및 가치관	서류 관련 질문 (인성)	• 올바른 사고와 가치관을 가지고 있는가? • 서류 내용 질문에 대해 명확하고 진실되게 응답하는가?
	의사소통능력	전체	• 질문의 의도를 정확히 이해하고 자신의 의사를 효과적으로 명확하게 전달할 수 있는가? • 면접관과의 소통에 적극적으로 임하는가?
적성 (40점)	전공적합성	서류 관련 질문 (적성)	• 전공을 학습하고 수행하기 위한 능력이 충분한가? • 전공에 대한 관심과 열정이 있는가?
잠재력 (20점)	성장가능성	공통질문 (지원동기, 학업계획)	• 지원동기와 학업계획이 명확하고 구체적인가? • 진로에 대한 목표의식이 뚜렷한가? • 본인의 미래역량에 대한 근거가 논리적인가?

※ 면접문제 예시

[인성 평가영역: 개별 면접문제]

▸ A복지관에서 2년간 지속해서 봉사활동을 했는데 하게 된 배경은 무엇이며, 이 활동이 본인에게 어떠한 영향을 주었는지 말씀해 주세요.

[적성 평가영역: 개별 면접문제]

▸ 해외 반출 문화재 환수에 대해 심도 있게 공부했다고 했는데 본인이 환수 받고 싶은 문화재는 무엇인지 이유와 함께 말씀해 주세요.(역사문화콘텐츠학과)

[잠재력 평가영역: 공통 면접문제]

▸ 지원동기와 학업계획에 대해 말씀해 주세요.(공통질문)

★ 학생부종합(창업인재전형) 면접 평가기준

평가영역 (배점)	평가요소	면접질문	평가기준
인성 (40점)	인성 및 가치관	서류 관련 질문 (인성)	• 올바른 사고와 가치관을 가지고 있는가? • 서류 내용 질문에 대해 명확하고 진실되게 응답하는가?
	의사소통능력	전체	• 질문의 의도를 정확히 이해하고 자신의 의사를 효과적으로 명확하게 전달할 수 있는가? • 면접관과의 소통에 적극적으로 임하는가?
적성 (40점)	전공적합성	서류 관련 질문 (적성)	• 전공을 학습하고 수행하기 위한 능력이 충분한가? • 전공에 대한 관심과 열정이 있는가?
잠재력 (20점)	창업잠재력	공통질문 (창업 관련)	• 창업 구상내용이 창의적이고 실현 가능성이 있는가? • 창업에 대한 의지가 강하고 창업 실현을 위한 역량이 있는가?

※ 면접문제 예시

[인성 평가영역: 제출서류 기반의 개별 면접문제]

▸ 2학년 꿈다락 재능기부 활동을 통해 참여하기 전과 참여한 후 본인에게 변화된 점이 있다면 무엇이 있는지 말씀해 주세요.

[적성 평가영역: 제출서류 기반의 개별 면접문제]

▸ 제과제빵반 자율동아리 활동을 통해서 본인만의 신제품을 개발하기 위해 노력했다고 했는데 어떤 제품을 만들고자 했는지 말씀해 주세요.(외식산업학과)

[잠재력 평가영역: 공통 면접문제]

▸ 창업을 구상하게 된 동기와 내용에 대해서 말씀해 주세요.(공통질문)

※ 블라인드 면접에 따른 유의사항

구 분	내용
지원자	지원자 성명, 출신고교, 부모(친인척 포함)의 실명을 포함한 사회적·경제적 지위(직종명, 직업명, 직장명, 직위명 등)를 암시하는 내용을 답변에 포함할 경우 평가에 불이익을 받을 수 있습니다.
	블라인드 면접 시행에 따른 면접 복장은 지원자의 출신정보를 알 수 없는 단정한 사복 차림만 가능합니다(교복, 명찰 등 착용 금지).

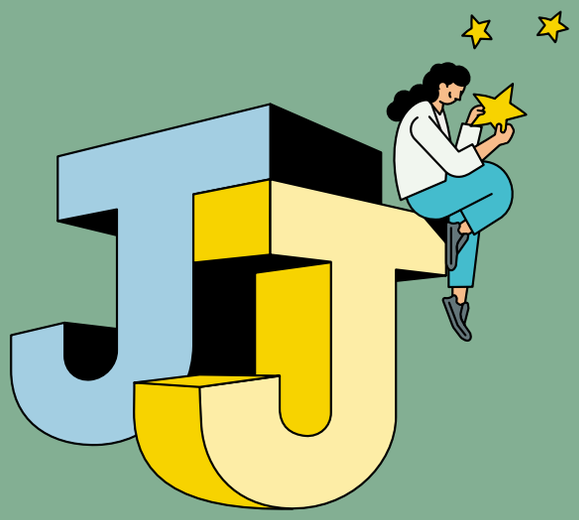

★

2020년 전주대 고교-대학 연계 프로그램 안내

2020년 전주대 고교-대학 연계 프로그램 안내

★ 교사 신청 프로그램

프로그램명		2020년								
		4월	5월	6월	7월	8월	9월	10월	11월	12월
박람회	고교 박람회									
정보소외 취약계층	정보소외 고교 박람회									
	찾아가는 상담실									
	학교밖 청소년 진로진학 설계									
자율활동	직업특강									
	학과특강									
	교양특강									
동아리 활동	고교-대학 연계 동아리 활동									
봉사활동	고교-대학 연계 봉사활동									
진로활동	드림스타									
	진로심리검사									
	캠퍼스 진로체험									
연수프로그램	교원역량강화연수									
입시설명회 및 모의면접										
정보소외대상 입시설명회 및 모의면접										
고른기회대상 입시설명회										
찾아가는 입시상담 카페										

★ 학부모 신청 프로그램

프로그램명		2020년								
		4월	5월	6월	7월	8월	9월	10월	11월	12월
연수프로그램	학부모 진로진학 아카데미									
찾아가는 입시상담 카페										

★ 학생 신청 프로그램

프로그램명		2020년								
		4월	5월	6월	7월	8월	9월	10월	11월	12월
동아리 활동	고교-대학 연계 동아리 활동									
봉사활동	고교-대학 연계 봉사활동									
전주대 모의면접										
찾아가는 입시상담 카페										

★ 교사, 학부모, 학생 대상 프로그램(신청 절차 없음)

프로그램명		2020년								
		4월	5월	6월	7월	8월	9월	10월	11월	12월
진로활동	전주대 진로진학 박람회									

☆ 프로그램 신청 방법

01. 본교 입학홈페이지 접속: “http://iphak.jj.ac.kr” – “중·고교-대학 연계” 메뉴 선택

02. 로그인: 네이버 또는 페이스북 아이디로 로그인

03. 프로그램 신청하기 클릭

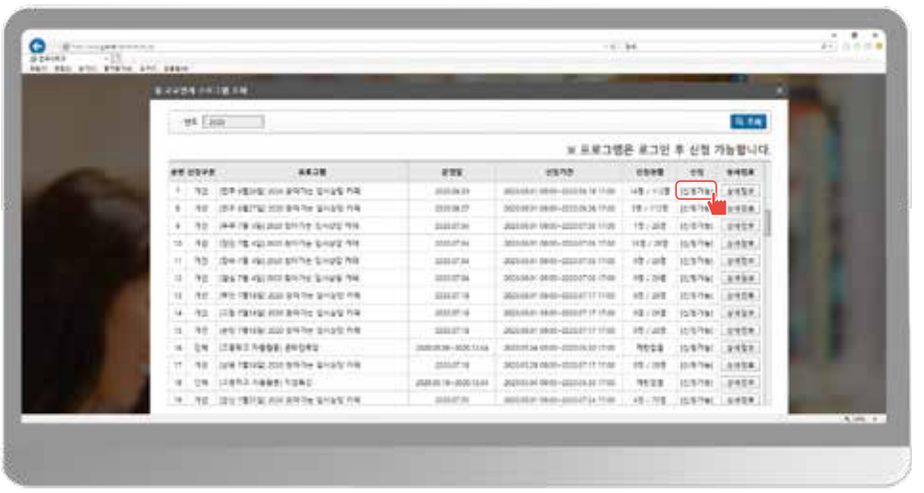

☆ 프로그램 신청 문의

입학사정팀 063-220-3233

신입학 수시모집 학생부종합전형 안내

★ 인문대학 College of humanities

학과명	학과소개(강점)	2021학년도 신입학 수시모집 학생부종합 전형 모집 여부
경배와찬양학과 (Dept. of Doxology)	• 경배와찬양학과는 신학, 경배와찬양학, 그리고 예배예술학을 융합시킨 교육과정을 통해 시대가 요청하는 신실한 목회자, 선교사, 예배사역자, 평신도 사역자를 훈련하는 학과입니다. 분명한 목적의식과 탁월한 실력, 영성과 인성을 겸비한 차세대 기독교 리더를 양성하고 있습니다.	X
역사문화콘텐츠학과 (Dept. of History and Culture Contents)	• 역사문화콘텐츠학과는 박물관 큐레이터, 문화재조사 연구원, 고전 및 고문서 번역, 역사 교사, 문화콘텐츠 기획자 등의 인력을 양성합니다. 각 분야별로 1학년부터 관심 있는 영역을 선정하도록 하여 비학점 교육, 자격증 취득, 현장 실습 등을 통한 실용 교육에 전념하고 있으며, 졸업과 동시에 취업할 수 있도록 최선을 다합니다.	○
영미언어문화학과 (Dept. of British and American Language and Culture)	• 영미언어문화학과는 매년 학과생들의 말하기 능력을 기르고, 의사소통 중심의 영어교육을 활성화시켜, 영어에 대한 흥미와 자신감을 부여할 수 있는 프로그램을 진행하고 있습니다. 아울러 학생들을 대상으로 토익 점수 향상을 위한 실전훈련을 진행 합니다. 강사가 토익 출제의도를 철저히 분석하여 문제의 핵심들을 요령 있고 체계적으로 강의함으로써 학생들이 토익 고득점으로 올릴 수 있도록 기여합니다.	○
일본언어문화학과 (Dept. of Japanese Language and Culture)	• 일본언어문화학과는 글로벌 시대에 맞게 한·일 관계를 만들어나갈 주도적인 인재 양성을 목표로 하고 있으며 이에 맞게 다양한 국제교류 프로그램을 진행하고 있습니다. 일본의 5개 대학(가나가와대학, 야마나시에이와대학, 삿포로대학, 에히메대학, 구루메대학)과 교환학생 교류(최장 1년) 및 2개 대학(삿포로대학, 야마나시에이와대학)과 복수학위(2년) 협의를 맺어 유학 생을 파견하고 있으며 일본의 우수 IT·호텔·관광 업체들과 MOU협정을 맺고 해당 기업으로 취업/인턴십을 보내고 있습니다.	○
중국어중국학과 (Dept. of Chinese Language and Sinology)	• 중국어중국학과는 '실무에 강한 창의적 인재양성'이라는 목표를 가지고, 중국어 및 중국학 전반의 지식과 인문적 소양을 겸비한 예비 중국 전문가를 양성합니다. 현지 체험 및 전공의 심화학습을 위해 중국의 10개 대학(중남 대학, 상해대학, 청도과기대학, 상해사범대학, 심천대학, 중남민족대학, 중국석유대학, 대만중원대학, 상해전기학원, 대만 남영과기대학)에 교환 학생을 파견하고 있습니다.	○
한국어문학과 (Dept. of Korean Language and Literature)	• 한국어문학과는 우리말과 우리글을 전문가 수준으로 다룰 수 있는 인재를 길러냅니다. 시대적 요구에 맞게 한국어교육의 세계화와 대중화에 이바지할 한국어교육 전문가 양성, 인문학적 창의력과 문화적 실용을 겸비한 문화콘텐츠 전문 인재 양성, 국어국문학 전공 지식을 중·고등 학생에게 전달해줄 교육 인재 양성을 교육 목표로 삼고 있습니다.	○

경배와찬양학과(Dept. of Doxology)

★ 2021학년도 신입학 수시모집 학생부종합전형으로는 모집하지 않음

학과 인재상	영성과 실력을 갖춘 예배사역 전문지도자	설립년도	2003년	재학생 비율	남자 58.9%, 여자 41.1% (2020년 재학생: 2020. 4. 16. 기준)
		홈페이지	www.jj.ac.kr/doxology		
전공능력	선교사역실무능력·예배사역실무능력·Servant Leadership능력	전화번호	063-220-2655		

학과 꿀팁

1. 목회자로서의 자질을 기르기 위해 성경을 연구하고 성경 해석하는 방법에 대해 잘 알아야 합니다.
2. 선교사를 준비하는 학생들은 선교지 현황을 객관적으로 볼 수 있는 안목을 키울 수 있어야 합니다.
3. 예배사역 및 CCM사역을 준비하는 학생들은 현 시대의 기독교 문화를 올바르게 알고 또한 문화 창작에 대한 부분을 준비해야 합니다.

커리어 로드맵

* 학과생을 위한 자기주도적 진로탐색 및 진로설계 지원

진로 분야		목회자	선교사	예배사역자 (인도자, 보컬, 연주자 등)	CCM사역자 (악기, 보컬 및 음향)
분야별 업무 내용		성도들에게 성경을 올바로 가르치고, 예배를 올바로 세우기 위해 노력하는 업무	아직 복음이 전해지지 못한 곳에 들어가 생활하면서 복음을 전하는 업무. 선교하고자 하는 지역의 역사와 문화, 그리고 종교에 대해 파악하고 효율적인 복음전도방법 모색	예배 사역에 대하여 올바로 알아보고, 현시대의 문화를 파악하여 예배에 적용하는 방법 모색	음악, 공연 등 문화 사역을 통한 복음전도 방법에 대해 연구하고, 기독교 문화 콘텐츠 결과물 제작
학과	필수 교과목	공동체영성훈련 I~VIII, 음악이론기초, 예배인도 I, II , 경배와찬양개론			
	진로 분야별 추천 교과목	신약개론, 구약개론, 복음서연구, 바울서신연구, 요한복음의이해, 성경해석학연구, 율법서연구, 조직신학개론, 예배와설교, 예배사역문헌연구, 기독교상담, 기독교사상사, 세속문화의이해, 예배사역의실제	신약개론, 구약개론, 복음서연구, 바울서신연구, 요한복음의이해, 성경해석학연구, 율법서연구, 예배와설교, 예배사역문헌연구, 선교학이해, 기독교사상사, 비교종교학, 종교와문화, 조직신학개론	예배사역의실제, 세속문화의이해, 복음서연구 음악이론기초, 음향제작기초, 화성학과대위법, 보컬앙상블 I, 보컬앙상블 II, 그룹앙상블 I, 그룹앙상블 II, 작곡의실제, 예배사역문헌연구	예배예술실기 I~VIII, 음악이론기초, 음향제작기초, 예배사역문헌연구, 보컬앙상블 I, 보컬앙상블 II, 그룹앙상블 I, 그룹앙상블 II, 컴퓨터음악, 경배와찬양 레코딩실습, 작곡의실제, 화성학과대위법, 세속문화의이해
	비교과	개인프로젝트			
추천 프로그램	진로취업 지원실	컴퓨터 활용 능력, 자기소개서 작성법, 면접 스피치 실전반탐색반, SMAT(서비스경영자격)모듈, 기업&직무 탐색반, 기업&직무 실전반			
	창업 지원단	Knowledge Universe 스타특강, 초기창업패키지, 원스톱 창업상담창구, 오픈형 창업특강(창업캠프), 맞춤형 창업교육, 창업동아리			
	LINC+	비참여학과 취업역량강화 프로그램, 창업강좌, 창업동아리, 창업캠프, 현장실습			
	비교과 교육 지원센터	생명을살리는심폐소생술, PT클리닉 매체제작지원 프로그램, 미디어역량강화교육			PT클리닉, 매체제작지원 프로그램, 미디어역량강화교육
자격증		예배인도자훈련 이수증, 공동체훈련 이수증, 예배예술실기 이수증		예배인도자훈련 이수증, 공동체훈련 이수증, 예배예술실기 이수증, 무대예술전문인 자격증(무대음향)	

학과와 어울리는 적성

1. 목회사역을 준비함에 있어 영성과 지성, 문화적 소양을 겸비하고자 하는 학생
2. 기독교 문화사역을 통해 음악사역 및 선교사, 목회자를 준비하는 학생
3. 다양해지는 예배 속에 예배 문화를 올바르게 세워 나가고자 하는 학생

역사문화콘텐츠학과

★ 2019학년도, 2020학년도 입시결과

• 본 자료로는 합격 여부를 판단할 수 없으며, 참고자료로만 활용하시기 바랍니다.
– 학생부종합전형은 서류(학생부)의 모든 내용을 종합적으로 판단하여 평가하기 때문에 내신 성적만으로 합격 가능여부를 예측할 수 없습니다.

전형명	2020학년도 최종등록자 기준			2019학년도 최종등록자 기준		
	경쟁률	평균	80% CUT	경쟁률	평균	80% CUT
학생부종합(일반학생전형)	5.00:1	5.7	6.3	6.00:1	5.2	6.1
학생부종합(기회균형선발전형)	2.00:1	7.4	7.4	–	–	–
학생부교과(일반학생전형)	7.13:1	4.5	5.1	4.08:1	5.0	6.7

※ 최종등록자 기준이란 합격자 중 등록한 자(충원합격자 포함)를 의미합니다.
※ 성적 산출 방법(기본점수 및 실질 반영점수)은 학생부 1,000점=기본점수 700점+실질 반영점수 300점입니다.

★ 2021학년도 전형유형별 모집인원 및 전형방법

• 서류평가는 학생부(교과 및 비교과)를 역심으로 인성, 적성, 잠재력 평가영역을 종합적으로 평가합니다(22page 참조).
• 면접평가는 학생부를 토대로 개별면접 문제를 기본 면접 질문으로 활용하여 평가합니다(24page 참조).

전형명	모집인원(명)	전형방법	수능 최저학력기준
학생부종합(일반학생전형)	18	• 1단계(5배수): 서류(학생부) 100% • 2단계: 1단계 성적 70%+면접 30% ※ 1단계 선발 시 동점자는 전원 선발	없음
학생부종합(고른기회대상자전형)	1		
학생부종합(기회균형선발전형)	2	• 서류(학생부) 100%	

★ 2021학년도 전형유형별 지원자격 및 제출서류

• 고교 이수계열(문과, 이과)과 구분 없이 교차지원 가능합니다.
• 학생부종합(고른기회대상자전형) 국가보훈대상자와 학생부종합(기회균형선발전형)으로 원서접수 할 경우 전형료는 면제 됩니다(단, 원서접수 수수료는 제외).

<table>
<tr><th>전형명</th><th>지원자격</th><th>제출서류</th></tr>
<tr><td>학생부종합
(일반학생전형)</td><td>• 고등학교 졸업(예정)자 또는 이와 동등 이상의 학력이 있다고 인정된 자</td><td rowspan="3">• 학생부
※ 학생부종합(고른기회대상자전형), 학생부종합(기회균형선발전형)으로 지원하는 경우 지원자격 확인을 위한 추가 증빙서류를 구비 하여 제출해야 합니다(2021학년도 수시모집 요강 참조).</td></tr>
<tr><td>학생부종합
(고른기회대상자전형)</td><td>• 고등학교 졸업(예정)자 또는 이와 동등 이상의 학력이 있다고 인정된 자 중 아래의 자격요건 중 하나에 해당하는 자
<table>
<tr><th colspan="2">자격요건</th></tr>
<tr><td>1. 국가보훈대상자</td><td>– 국가보훈기본법 제3조제2호의 국가보훈 대상자로서 국가보훈관계 법령에 따른 교육지원 대상자</td></tr>
<tr><td>2. 만학도</td><td>– 2020. 1. 1. 기준 만25세 이상인 자(1995. 1. 1. 이전 출생자)</td></tr>
<tr><td>3. 서해5도 학생</td><td>– 서해5도 지역(백령도·대청도·소청도·연평도·소연평도와 인근 해역)에 소재하는 국내 정규 고등학교 졸업(예정)자로서 아래 지원 자격 중 1개 이상에 해당하는 자
▸ 서해5도에서 친권자 또는 후견인과 함께 거주하면서 서해5도에 설립된 중·고등학교의 모든 교육과정을 이수한 학생
▸ 서해5도에 거주하면서 서해5도에 설립된 초·중·고등학교의 모든 교육과정을 이수한 학생</td></tr>
</table></td></tr>
<tr><td>학생부종합
(기회균형선발전형)</td><td>• 고등학교 졸업(예정)자 또는 이와 동등 이상의 학력이 있다고 인정된 자 중 「국민기초생활보장법」 제2조 제1호(수급권자), 제2호(수급자), 제10호(차상위계층)에 의한 대상자, 「한부모가족지원법」 제5조 또는 제5조의2에 따른 지원대상자</td></tr>
</table>

Notice

학생부종합전형 지원자 중 검정고시 출신자나 외국 고등학교 출신자에 한하여 학생부를 대신하는 활동서류 목록표(본교 소정 양식 활용, 전주대 입학홈페이지에서 다운 받아 작성)와 관련 증빙서류(A4, 20매 이내)를 제출할 수 있습니다.

Dept. of History and Culture Contents

★ 비사범계열에 교직과정이 개설되어 있어 교직이수가 가능함
(교육부 승인사항이 변경될 경우 조정될 수 있음)

학과 인재상	역사와 문화콘텐츠의 창의적인 인재	설립년도	1979년	재학생 비율	남자 42.5%, 여자 57.5% (2020년 재학생: 2020. 4. 16. 기준)
		홈페이지	www.jj.ac.kr/history		
전공능력	전공심화능력·현장실무능력·글로벌소통능력	전화번호	063-220-2325	취업률	44.8% (2018년 졸업자: 2018. 12. 31. 기준)

학과 꿀팁

1. 평소 독서와 글쓰기 능력을 키우세요
2. 역사 관련 동아리 활동을 권장합니다.
3. 관심 있는 어학 능력을 꾸준히 향상시키세요.

커리어 로드맵

* 학과생을 위한 자기주도적 진로탐색 및 진로설계 지원

진로 분야		문화재조사 연구원	박물관 큐레이터	문화콘텐츠기획전문가	역사 전공 전문가	역사 교사
분야별 업무 내용		문화재 유적 지표조사, 시굴조사, 발굴조사 등 문화재 조사 및 발굴 업무	박물관에서 작품을 수집하고 관리하며 전시회를 기획하는 업무	영화, 드라마, 게임, 광고 콘텐츠를 전문적으로 기획, 출판 업무	대학원에 진학한 후 인문분야 연구소 취업 및 고전번역 업무	중·고등학교 역사 교육
학과	필수 교과목	역사학개론, 한국고대사, 한국중근세사, 한국사상·문화사, 한국근현대사, 동아시아근세사, 수퍼스타취업설계				
	진로 분야별 추천 교과목	한국고대사, 고고학탐구, 문화재조사방법및실습, 고고학조사와발굴실습, 역사지리와공간	고고학탐구, 박물관과문화유산, 역사와아카이브, 문화유산전시콘텐츠	문화콘텐츠와문화생활, 역사문화콘텐츠제작입문, 비교문화탐구, 문화유산전시콘텐츠, 역사문화콘텐츠제작실습, 문화도시만들기, 韓日文化 NETWORK, Global History & Culture	한국사입문, 한국고대사, 서양현대사, 호남지역사입문, 호남고문헌탐구, 고문서와생활사, 역사와아카이브, 지역사료강독	한국사입문, 서양현대사, 역사교과교육론, 역사교육론, 역사교과교재및연구법, 디베이트역사해석, 역사논술지도법
	비교과		준학예사 자격증 시험 대비반	외국어(일본어)학습반		한국사검정능력시험 대비반
추천 프로그램	진로취업 지원실	컴퓨터 활용 능력, 면접 스피치 실전반탐색반, SMAT(서비스경영자격)모듈			컴퓨터 활용 능력, 자기소개서 작성법, 면접 스피치 실전반탐색반, 기업&직무 탐색반, 기업&직무 실전반	
		1인 크리에이터 양성과정		1인 크리에이터 양성과정		
	창업 지원단	Knowledge Universe 스타특강, 초기창업패키지, 원스톱 창업상담창구, 오픈형 창업특강(창업캠프), 맞춤형 창업교육, 창업동아리				
	LINC+	현장실습, 캡스톤디자인, 취업실무강화프로그램, 기업현장탐방, 창업강좌, 창업동아리, 창업 캠프				
	비교과 교육 지원센터	PT클리닉, 매체제작지원 프로그램, 미디어역량강화교육				
자격증		한국사자격증	한국사자격증, 준학예사 자격증	한국사자격증	한국사자격증, 한자자격증	한국사자격증, 역사교사2급자격증

학과와 어울리는 적성

1. 현장감이 넘치는 고고학, 박물관 큐레이터에 관심이 있는 학생
2. 역사를 기반으로 한 문화콘텐츠 기획에 관심이 있는 학생
3. 고문서 및 고전번역, 지역사 전문연구자, 역사교사 등의 적성을 가진 학생

영미언어문화학과

★ 2019학년도, 2020학년도 입시결과

• 본 자료로는 합격 여부를 판단할 수 없으며, 참고자료로만 활용하시기 바랍니다.
– 학생부종합전형은 서류(학생부)의 모든 내용을 종합적으로 판단하여 평가하기 때문에 내신 성적만으로 합격 가능여부를 예측할 수 없습니다.

전형명	2020학년도 최종등록자 기준			2019학년도 최종등록자 기준		
	경쟁률	평균	80% CUT	경쟁률	평균	80% CUT
학생부종합(일반학생전형)	3.50:1	5.6	6.3	2.71:1	5.5	5.7
학생부교과(일반학생전형)	3.42:1	5.3	5.6	4.90:1	4.7	5.5

※ 최종등록자 기준이란 합격자 중 등록한 자(충원합격자 포함)를 의미합니다.
※ 성적 산출 방법(기본점수 및 실질 반영점수)은 학생부 1,000점=기본점수 700점+실질 반영점수 300점입니다.

★ 2021학년도 전형유형별 모집인원 및 전형방법

• 서류평가는 학생부(교과 및 비교과)를 역심으로 인성, 적성, 잠재력 평가영역을 종합적으로 평가합니다(22page 참조).
• 면접평가는 학생부를 토대로 개별면접 문제를 기본 면접 질문으로 활용하여 평가합니다(24page 참조).

전형명	모집인원(명)	전형방법	수능 최저학력기준
학생부종합(일반학생전형)	8	• 1단계(5배수): 서류(학생부) 100% • 2단계: 1단계 성적 70%+면접 30% ※ 1단계 선발 시 동점자는 전원 선발	없음
학생부종합(고른기회대상자전형)	1		

★ 2021학년도 전형유형별 지원자격 및 제출서류

• 고교 이수계열(문과, 이과)과 구분 없이 교차지원 가능합니다.
• 고른기회대상자전형(국가보훈대상자)로 원서접수 할 경우 전형료는 면제 됩니다(단, 원서접수 수수료는 제외).

전형명	지원자격	제출서류
학생부종합 (일반학생전형)	• 고등학교 졸업(예정)자 또는 이와 동등 이상의 학력이 있다고 인정된 자	• 학생부 ※ 학생부종합(고른기회대상자전형)으로 지원하는 경우 지원자격 확인을 위한 추가 증빙서류를 구비 하여 제출해야 합니다(2021학년도 수시모집요강 참조).
학생부종합 (고른기회대상자전형)	• 고등학교 졸업(예정)자 또는 이와 동등 이상의 학력이 있다고 인정된 자 중 아래의 자격요건 중 하나에 해당하는 자	

자격요건	
1. 국가보훈대상자	– 국가보훈기본법 제3조제2호의 국가보훈 대상자로서 국가보훈관계 법령에 따른 교육지원 대상자
2. 만학도	– 2020. 1. 1. 기준 만25세 이상인 자(1995. 1. 1. 이전 출생자)
3. 서해5도 학생	– 서해5도 지역(백령도·대청도·소청도·연평도·소연평도와 인근 해역)에 소재하는 국내 정규 고등학교 졸업(예정)자로서 아래 지원 자격 중 1개 이상에 해당하는 자 ▸ 서해5도에서 친권자 또는 후견인과 함께 거주하면서 서해5도에 설립된 중·고등학교의 모든 교육과정을 이수한 학생 ▸ 서해5도에 거주하면서 서해5도에 설립된 초·중·고등학교의 모든 교육과정을 이수한 학생

Notice

학생부종합전형 지원자 중 검정고시 출신자나 외국 고등학교 출신자에 한하여 학생부를 대신하는 활동서류 목록표(본교 소정 양식 활용, 전주대 입학홈페이지에서 다운 받아 작성)와 관련 증빙서류(A4, 20매 이내)를 제출할 수 있습니다.

Dept. of British and American Language and Culture

★ 비사범계열에 교직과정이 개설되어 있어 교직이수가 가능함
(교육부 승인사항이 변경될 경우 조정될 수 있음)

학과 인재상	실무적인 영어실력과 응용능력을 갖춘 인재	설립년도	1964년	재학생 비율	남자 34.3%, 여자 65.7% (2020년 재학생: 2020. 4. 16. 기준)
		홈페이지	www.jj.ac.kr/english		
전공능력	번역 실무능력·영어활용능력·영어교육능력	전화번호	063-220-2219	취업률	59.4% (2018년 졸업자: 2018. 12. 31. 기준)

학과 꿀팁

1. 글로벌 사회에서 영어는 여러분의 꿈을 이루어 주는 가장 중요한 수단이 될 거예요. 영어 전문가가 되어 세상을 누비는 구체적인 상상을 해보세요.
2. 영어를 배운다는 것은 영미문화를 이해하는 과정이 꼭 필요해요. 미디어 자료를 활용해 영미문화를 많이 체험하고 한국문화와 비교해 보세요.
3. 영어를 잘하는 기준은 없습니다. 여러분의 자신감이 곧 기준이자 실력이 될 거예요. Be confident in speaking English!

커리어 로드맵

* 학과생을 위한 자기주도적 진로탐색 및 진로설계 지원

진로 분야		통역사	번역가	영어교사/학원강사	관광가이드	항공승무원
분야별 업무 내용		어떤 언어로 표현된 말을 다른 언어로 바꾸어 전달, 곧 서로 통하지 않는 양쪽의 말을 번역해 뜻을 전달해줌. 각종 국제 학술회의, 세미나, 공연 등이 있을 때 활동	외국어로 쓰인 문서, 보고서 또는 전문서적 등을 우리말로 옮기거나 또는 우리말을 외국어로 옮기는 작업을 전문적으로 함	중・고등학교 영어교사, 영어학원 강사, 기업체 영어강의	여행사가 기획하고 주최하는 국내외 개인 및 단체 관광에 동행해서 관광객들이 쾌적하고 보람 있는 관광을 할 수 있도록 도와주는 모든 제반 업무를 담당	탑승객이 목적지까지 안전하고 쾌적하게 여행할 수 있도록 편의와 안전을 도모하기 위해 기내에서 각종 서비스를 제공
학과	필수 교과목	영문학개론, 영미문화, 영어학개론, 영문법, 영어독해, 통번역개론				
	진로 분야별 추천 교과목	영어통번역연습 (캡스톤디자인), 영어음성음운론, 영문강독, 영어청취, 미디어영어, 영어의사용과의미, 시사영어, 영어와사회	영어통번역연습 (캡스톤디자인), 번역의이론과실제 (캡스톤디자인), 영문강독, 영어의어휘, 영어스토리텔링의이해, 시사영어, 미디어영어	영어기초 Ⅰ, Ⅱ, 영어작문, 영어음성 음운론, 영어교과 교육론, 영어회화, 멀티미디어영어교육론, 영어교과교재및연구법, 영어의어휘, 영어의미의이해	영어기초 Ⅰ, Ⅱ, 취업실무영어(1),(2), 미디어영어, 영어청취, 영어와사회, 시사영어	영어기초 Ⅰ, Ⅱ, 취업실무영어(1),(2), 미디어영어, 영어청취, 영어와사회, 시사영어
	비교과	취업영어(TOEIC)를 위한 역량강화 교육, 해외연수 프로그램, 영미언어문화학과 동아리 ALL.T(번역물 제작)	영미언어문화학과 동아리 ALL.T(번역물 제작)	취업영어(TOEIC)를 위한 역량강화 교육	해외연수 프로그램, 영미언어문화학과 동아리 T.I (영어 글 모음)	취업영어(TOEIC)를 위한 역량강화 교육 해외연수 프로그램
추천 프로그램	진로취업 지원실	컴퓨터 활용 능력, 자기소개서 작성법, 면접 스피치 실전반탐색반, 기업&직무 탐색반, 기업&직무 실전반				
		글로벌 인재 양성과정 (외국계 기업), 해외취업 프로그램	해외취업 프로그램		SMAT (서비스경영자격)모듈	SMAT(서비스경영자격) 모듈, 해외취업 프로그램, 항공승무원 양성과정, 아시아나 항공승무원 취업캠프
	창업 지원단	Knowledge Universe 스타특강, 초기창업패키지, 원스톱 창업상담창구, 오픈형 창업특강(창업캠프), 맞춤형 창업교육, 창업동아리				
	LINC+					
	비교과 교육 지원센터	PT클리닉, 매체제작지원 프로그램 미디어역량강화교육		생명을살리는심폐소생술, PT클리닉 매체제작지원 프로그램, 미디어역량강화교육		
자격증		TOEIC, ITT 자격증, 관광통역안내사 자격증	TOEIC, ITT 자격증, TCT 자격증, STI 자격증	TOEIC, TESOL, 2급 정교사 자격증	TOEIC, 관광통역안내원 자격증, 국내여행안내원 자격증	TOEIC

학과와 어울리는 적성

1. 영어회화에 관심이 있거나 회화에 자신감을 얻고 싶은 학생
2. 외국인들과 거리낌 없이 소통하고 싶은 학생
3. 영어교사 및 교수가 목표인 학생

일본언어문화학과

★ 2019학년도, 2020학년도 입시결과

• 본 자료로는 합격 여부를 판단할 수 없으며, 참고자료로만 활용하시기 바랍니다.
– 학생부종합전형은 서류(학생부)의 모든 내용을 종합적으로 판단하여 평가하기 때문에 내신 성적만으로 합격 가능여부를 예측할 수 없습니다.

전형명	2020학년도 최종등록자 기준			2019학년도 최종등록자 기준		
	경쟁률	평균	80% CUT	경쟁률	평균	80% CUT
학생부종합(일반학생전형)	4.86:1	6.0	6.3	12.5:1	5.2	5.4
학생부교과(일반학생전형)	4.15:2	5.6	6.6	5.54:1	4.9	5.4

※ 최종등록자 기준이란 합격자 중 등록한 자(충원합격자 포함)를 의미합니다.
※ 성적 산출 방법(기본점수 및 실질 반영점수)은 학생부 1,000점=기본점수 700점+실질 반영점수 300점입니다.

★ 2021학년도 전형유형별 모집인원 및 전형방법

• 서류평가는 학생부(교과 및 비교과)를 역심으로 인성, 적성, 잠재력 평가영역을 종합적으로 평가합니다(22page 참조).
• 면접평가는 학생부를 토대로 개별면접 문제를 기본 면접 질문으로 활용하여 평가합니다(24page 참조).

전형명	모집인원(명)	전형방법	수능 최저학력기준
학생부종합(일반학생전형)	11	• 1단계(5배수): 서류(학생부) 100% • 2단계: 1단계 성적 70%+면접 30% ※ 1단계 선발 시 동점자는 전원 선발	없음
학생부종합(고른기회대상자전형)	1		

★ 2021학년도 전형유형별 지원자격 및 제출서류

• 고교 이수계열(문과, 이과)과 구분 없이 교차지원 가능합니다.
• 학생부종합(고른기회대상자전형) 국가보훈대상자로 원서접수 할 경우 전형료는 면제 됩니다(단, 원서접수 수수료는 제외).

전형명	지원자격	제출서류
학생부종합 (일반학생전형)	• 고등학교 졸업(예정)자 또는 이와 동등 이상의 학력이 있다고 인정된 자	• 학생부 ※ 학생부종합(고른기회대상자전형)으로 지원하는 경우 지원자격 확인을 위한 추가 증빙서류를 구비 하여 제출해야 합니다(2021학년도 수시모집요강 참조).
학생부종합 (고른기회대상자전형)	• 고등학교 졸업(예정)자 또는 이와 동등 이상의 학력이 있다고 인정된 자 중 아래의 자격요건 중 하나에 해당하는 자	

자격요건	
1. 국가보훈대상자	– 국가보훈기본법 제3조제2호의 국가보훈 대상자로서 국가보훈관계 법령에 따른 교육지원 대상자
2. 만학도	– 2020. 1. 1. 기준 만25세 이상인 자(1995. 1. 1. 이전 출생자)
3. 서해5도 학생	– 서해5도 지역(백령도·대청도·소청도·연평도·소연평도와 인근 해역)에 소재하는 국내 정규 고등학교 졸업(예정)자로서 아래 지원 자격 중 1개 이상에 해당하는 자 ▸ 서해5도에서 친권자 또는 후견인과 함께 거주하면서 서해5도에 설립된 중·고등학교의 모든 교육과정을 이수한 학생 ▸ 서해5도에 거주하면서 서해5도에 설립된 초·중·고등학교의 모든 교육과정을 이수한 학생

Notice

학생부종합전형 지원자 중 검정고시 출신자나 외국 고등학교 출신자에 한하여 학생부를 대신하는 활동서류 목록표(본교 소정 양식 활용, 전주대 입학홈페이지에서 다운 받아 작성)와 관련 증빙서류(A4, 20매 이내)를 제출할 수 있습니다.

Dept. Japanese Language and Culture

★ 비사범계열에 교직과정이 개설되어 있어 교직이수가 가능함
(교육부 승인사항이 변경될 경우 조정될 수 있음)

학과 인재상	새로운 한일관계를 주도해 갈 창의융합형 인재	설립년도	1994년	재학생 비율	남자 49.4%, 여자 50.6% (2020년 재학생: 2020. 4. 16. 기준)
전공능력	일본어소통능력·일본문화 함양능력·일본어실무능력	홈페이지	www.jj.ac.kr/japan	취업률	43.8% (2018년 졸업자: 2018. 12. 31. 기준)
		전화번호	063-220-2311		

학과 꿀팁

1. 일본어/일본문화 동아리를 만들어 그룹 활동을 해 보세요. 혼자서 공부하는 것보다 많은 도움이 됩니다.
2. 글로벌 시대를 맞이하여 교환유학, 해외취업 등의 체험담을 통해 예비 글로벌 인재가 되어 보세요.
3. 전주대 일본언어문화학과의 학과체험 및 재학생/교수님을 통해 학과의 강점을 들어보세요.

커리어 로드맵

* 학과생을 위한 자기주도적 진로탐색 및 진로설계 지원

진로 분야		무역업 해외영업MD	항공서비스업	호텔관광업	출판업체	일본어 교원	해외 및 국내 IT업계
분야별 업무 내용		해외(일본) 마켓 진출을 위한 마케터, 해외제품 국내 판매를 위한 바이어	승무원, 해외 및 국내 공항 탑승수속 서비스, 화물 수하 서비스 등 접객업무 및 여행회사의 여행상품 기획 및 개발, 여행 일정 관리 업무	해외 및 국내 호텔의 대 고객 서비스 및 체크 인 아웃, 편의제공 등의 전반적인 접객업무	일본어 교재개발 및 연구, 일본어 서적 번역, 국내서적 일본어 번역, 마케팅 업무	중·고등학교 일본어 교사/ 학원강사/ 대학교수	첨단 기술을 활용하는 IT 프로그래머 및 서버관리자, 마케팅 및 영업 부서의 IT 해외 마케터 및 코디네이터 업무
학과	필수 교과목	일본어기초I, 일본어기초II, 일본어회화, 일본어회화(2), 점핑일본어(1), 점핑일본어(2)					
	진로 분야별 추천 교과목	일본어프리토킹, 일본문화, 일본의근대풍경, 일본어회화(1), 일본어회화(2), 일본어회화(3), 일본어회화(4)			일본어번역클리닉(1), 일본어번역클리닉(2), 일본어교과교육론, 일본어교과교재 및연구법, 일본문학속의여성, 일본문학개론	일본어교과교육론, 일본어교과교재 및연구법, 일본어학개론, 일본어문법	IT와BIZ일본, 일본의IT창업과 비즈니스, 인터넷일본어, 일본어word작성법, 영상일본어
		일본어청해(1), 일본어청해(2), 일본어청해(3), 일본어청해(4),	생활일본어, 생활일본어(2),	생활일본어, 생활일본어(2),			
	비교과	J-EAT 취업역량강화 비교과 프로그램 (취업역량강화 프로그램)	J-EAT 취업역량강화 비교과프로그램 (일본어/영어 동시 멀티링구얼 프로그램, 해외취업 코디네이팅)	J-EAT 취업역량강화 비교과프로그램 (일본어/영어 동시 멀티링구얼 프로그램, 해외취업 코디네이팅)	J-EAT 취업역량강화 비교과 프로그램 (취업역량강화 프로그램)	J-EAT 취업역량강화 비교과프로그램 (취업역량강화 프로그램)	J-EAT 취업역량강화 비교과프로그램 (IT 전문가 양성 프로그램, 해외취업 코디네이팅)
추천 프로그램	진로취업 지원실	컴퓨터 활용 능력, 자기소개서 작성법, 면접 스피치 실전반탐색반, 기업&직무 탐색반, 기업&직무 실전반					컴퓨터 활용 능력, ACA포토샵&일러스트, 기업&직무 탐색반, 기업&직무 실전반
		SMAT(서비스 경영자격)모듈, 글로벌 인재 양성 과정(외국계 기업), 해외취업 프로그램	SMAT(서비스 경영자격)모듈, 항공승무원양성과정, 아시아나 항공승무원 취업캠프	SMAT(서비스 경영자격)모듈, 글로벌 인재 양성 과정(외국계 기업), 해외취업 프로그램	NSMAT(서비스 경영자격)모듈, CS 직업기초능력		SMAT(서비스 경영자격)모듈, 글로벌 인재 양성 과정(외국계 기업), 해외취업 프로그램
	창업 지원단	Knowledge Universe 스타특강, 초기창업패키지, 원스톱 창업상담창구, 오픈형 창업특강(창업캠프), 맞춤형 창업교육, 창업동아리					
	LINC+	캡스톤디자인, 취업실무강화프로그램, 기업현장탐방					
		창업강좌, 창업동아리	일본항공서비스업계 현장실습, 창업강좌, 창업동아리	일본호텔업계 현장실습, 창업강좌, 창업동아리	동양북스현장실습, 창업강좌, 창업동아리		현장실습, 창업강좌, 창업동아리
	비교과 교육 지원센터	PT클리닉, 매체제작지원 프로그램, 미디어역량강화교육					
			생명을살리는심폐소생술			심폐소생술 교육	소프트웨어 코딩교육
자격증		JLPT, JPT	JLPT, JPT, TOEIC	JLPT, JPT, TOEIC	JLPT, JPT, ITT 전문 번역자격증(한일, 일한)	2급 정교사 자격증, JLPT, JPT	JLPT, 정보처리기사

학과와 어울리는 적성

1. 해외 진출(해외취업, 해외현장실습, 교환학생 등)을 목표로 하는 진취적이고 국제적인 마인드
2. 이문화(異文化)를 수용할 수 있는 넓은 이해심
3. 일본 지역(일본어, 일본문화 등) 전문가를 목표로 하는 학생

중국어중국학과

★ 2019학년도, 2020학년도 입시결과

• 본 자료로는 합격 여부를 판단할 수 없으며, 참고자료로만 활용하시기 바랍니다.
– 학생부종합전형은 서류(학생부)의 모든 내용을 종합적으로 판단하여 평가하기 때문에 내신 성적만으로 합격 가능여부를 예측할 수 없습니다.

전형명	2020학년도 최종등록자 기준			2019학년도 최종등록자 기준		
	경쟁률	평균	80% CUT	경쟁률	평균	80% CUT
학생부종합(일반학생전형)	4.22:1	5.5	6.2	3.63:1	5.6	6.2
학생부교과(일반학생전형)	3.95:1	5.4	6.1	5.05:1	5.0	5.3

※ 최종등록자 기준이란 합격자 중 등록한 자(충원합격자 포함)를 의미합니다.
※ 성적 산출 방법(기본점수 및 실질 반영점수)은 학생부 1,000점=기본점수 700점+실질 반영점수 300점입니다.

★ 2021학년도 전형유형별 모집인원 및 전형방법

• 서류평가는 학생부(교과 및 비교과)를 역심으로 인성, 적성, 잠재력 평가영역을 종합적으로 평가합니다(22page 참조).
• 면접평가는 학생부를 토대로 개별면접 문제를 기본 면접 질문으로 활용하여 평가합니다(24page 참조).

전형명	모집인원(명)	전형방법	수능 최저학력기준
학생부종합(일반학생전형)	9	• 1단계(5배수): 서류(학생부) 100% • 2단계: 1단계 성적 70%+면접 30% ※ 1단계 선발 시 동점자는 전원 선발	없음
학생부종합(고른기회대상자전형)	1		

★ 2021학년도 전형유형별 지원자격 및 제출서류

• 고교 이수계열(문과, 이과)과 구분 없이 교차지원 가능합니다.
• 학생부종합(고른기회대상자전형) 국가보훈대상자로 원서접수 할 경우 전형료는 면제 됩니다(단, 원서접수 수수료는 제외).

전형명	지원자격	제출서류
학생부종합 (일반학생전형)	• 고등학교 졸업(예정)자 또는 이와 동등 이상의 학력이 있다고 인정된 자	• 학생부 ※ 학생부종합(고른기회대상자전형)으로 지원하는 경우 지원자격 확인을 위한 추가 증빙서류를 구비 하여 제출해야 합니다(2021학년도 수시모집요강 참조).
학생부종합 (고른기회대상자전형)	• 고등학교 졸업(예정)자 또는 이와 동등 이상의 학력이 있다고 인정된 자 중 아래의 자격요건 중 하나에 해당하는 자	

자격요건	
1. 국가보훈대상자	– 국가보훈기본법 제3조제2호의 국가보훈 대상자로서 국가보훈관계 법령에 따른 교육지원 대상자
2. 만학도	– 2020. 1. 1. 기준 만25세 이상인 자(1995. 1. 1. 이전 출생자)
3. 서해5도 학생	– 서해5도 지역(백령도·대청도·소청도·연평도·소연평도와 인근 해역)에 소재하는 국내 정규 고등학교 졸업(예정)자로서 아래 지원 자격 중 1개 이상에 해당하는 자 ▸ 서해5도에서 친권자 또는 후견인과 함께 거주하면서 서해5도에 설립된 중·고등학교의 모든 교육과정을 이수한 학생 ▸ 서해5도에 거주하면서 서해5도에 설립된 초·중·고등학교의 모든 교육과정을 이수한 학생

Notice

학생부종합전형 지원자 중 검정고시 출신자나 외국 고등학교 출신자에 한하여 학생부를 대신하는 활동서류 목록표(본교 소정 양식 활용, 전주대 입학홈페이지에서 다운 받아 작성)와 관련 증빙서류(A4, 20매 이내)를 제출할 수 있습니다.

Dept. of Chinese Language and Sinology

★ 비사범계열에 교직과정이 개설되어 있어 교직이수가 가능함
(교육부 승인사항이 변경될 경우 조정될 수 있음)

학과 인재상	동아시아 교류협력시대를 이끌어갈 전문적 실무인재	설립년도	1995년	재학생 비율	남자 29.8%, 여자 70.2% (2020년 재학생: 2020. 4. 16. 기준)
전공능력	중국학 실무능력·중국어 소통능력·창조 리더십능력	홈페이지	www.jj.ac.kr/chinese	취업률	58.1% (2018년 졸업자: 2018. 12. 31. 기준)
		전화번호	063-220-2211		

학과 꿀팁

1. 제2외국어 과목으로 중국어를 선택하여 중국어를 미리 공부하는 것을 추천합니다.
2. 중국 드라마나 영화를 시청함으로써 중국 문화에 대한 흥미를 유발하고, 중국어를 친근하게 만드는 것을 추천합니다.
3. 중국 역사와 문화에 대한 책을 많이 읽는 것을 추천합니다.

커리어 로드맵

* 학과생을 위한 자기주도적 진로탐색 및 진로설계 지원

진로 분야		항공서비스업	호텔관광업	중국어 교원	중국어통번역	중국 통상 관련 국내·외 기업체
분야별 업무 내용		승무원, 해외 및 국내 공항 탑승수속 서비스, 화물수하서비스 등 접객업무 및 여행회사의 여행상품 기획 및 개발 등	해외 및 국내 호텔의 대 고객 서비스 및 체크 인 아웃, 편의제공 등	중·고등학교 중국어 교사/ 학원강사/ 대학교수	한중 경제, 시사, 문화와 역사에 대한 전반적인 이해를 바탕으로 양국 간의 무역 및 의전 상황에서 커뮤니케이션이 원활하게 이루어질 수 있도록 통번역 서비스 수행	중국시장 진출을 위한 마케터, 해외제품 국내 판매를 위한 바이어
학과	필수 교과목	기초중국어(1), 기초중국어(2), 중국어독해연습(1), 중국어독해연습(2), 중국어문법, 중국어문법의적용, 중국어회화, 중국어듣기와표현				
	진로 분야별 추천 교과목	비즈니스중국어, 고급중국어연습(1), 고급중국어연습(2), 중국어프리스피치	비즈니스중국어, 고급중국어연습(1), 고급중국어연습(2), 중국어프리스피치, 중국지역과문화	중국어교과교육론, 중국어교과교재및교육법, 중국문학개론, 중국어학개론, 중국어작문, 중국어강독, 중국어권문화	중국역사전통, 중국근현대사, 중국고전 명문감상, 중공역사, 중국사상의세계, 중국학특강, 중국어번역의이해	비지니스중국어, 중국기업과경영, 시사중국어, 중국과한국, 중국지역과문화, 중국과한국, 중국어프리스피치
	비교과	전공분야 취업지원 프로그램(중국어인터뷰 연습), 취업역량강화 프로그램(HSK특강)				
추천 프로그램	진로취업 지원실	컴퓨터 활용 능력, 자기소개서 작성법, 면접 스피치 실전반탐색반, 기업&직무 탐색반, 기업&직무 실전반				
		SMAT(서비스경영자격) 모듈, 항공승무원 양성과정, 아시아나 항공승무원 취업캠프	SMAT(서비스경영자격) 모듈, 글로벌 인재 양성과정 (외국계 기업), 해외취업 프로그램		해외취업 프로그램	해외취업 프로그램
	창업 지원단	Knowledge Universe 스타특강, 초기창업패키지, 원스톱 창업상담창구, 오픈형 창업특강(창업캠프), 맞춤형 창업교육, 창업동아리				
	LINC+					
	비교과 교육 지원센터	생명을살리는심폐소생술, PT클리닉 매체 제작지원 프로그램, 미디어 역량강화 교육			PT클리닉, 매체 제작지원 프로그램 미디어 역량강화 교육	
자격증						

학과와 어울리는 적성

1. 중국역사, 문화, 혹은 고전 등 중국학 방면에 관심이 있는 학생
2. 어학에 관심이 있고 소질이 있는 학생
3. 중국 지역 전문가를 꿈꾸는 학생

한국어문학과

★ 2019학년도, 2020학년도 입시결과

• 본 자료로는 합격 여부를 판단할 수 없으며, 참고자료로만 활용하시기 바랍니다.
– 학생부종합전형은 서류(학생부)의 모든 내용을 종합적으로 판단하여 평가하기 때문에 내신 성적만으로 합격 가능여부를 예측할 수 없습니다.

전형명	2020학년도 최종등록자 기준			2019학년도 최종등록자 기준		
	경쟁률	평균	80% CUT	경쟁률	평균	80% CUT
학생부종합(일반학생전형)	3.29:1	6.0	6.7	4.00:1	5.9	6.4
학생부교과(일반학생전형)	3.30:1	5.5	6.0	5.08:1	5.5	6.1

※ 최종등록자 기준이란 합격자 중 등록한 자(충원합격자 포함)를 의미합니다.
※ 성적 산출 방법(기본점수 및 실질 반영점수)은 학생부 1,000점=기본점수 700점+실질 반영점수 300점입니다.

★ 2021학년도 전형유형별 모집인원 및 전형방법

• 서류평가는 학생부(교과 및 비교과)를 역심으로 인성, 적성, 잠재력 평가영역을 종합적으로 평가합니다(22page 참조).
• 면접평가는 학생부를 토대로 개별면접 문제를 기본 면접 질문으로 활용하여 평가합니다(24page 참조).

전형명	모집인원(명)	전형방법	수능 최저학력기준
학생부종합(일반학생전형)	7	• 1단계(5배수): 서류(학생부) 100% • 2단계: 1단계 성적 70%+면접 30% ※ 1단계 선발 시 동점자는 전원 선발	없음
학생부종합(고른기회대상자전형)	1		

★ 2021학년도 전형유형별 지원자격 및 제출서류

• 고교 이수계열(문과, 이과)과 구분 없이 교차지원 가능합니다.
• 학생부종합(고른기회대상자전형) 국가보훈대상자로 원서접수 할 경우 전형료는 면제 됩니다(단, 원서접수 수수료는 제외).

<table>
<tr><th>전형명</th><th>지원자격</th><th>제출서류</th></tr>
<tr><td>학생부종합
(일반학생전형)</td><td>• 고등학교 졸업(예정)자 또는 이와 동등 이상의 학력이 있다고 인정된 자</td><td rowspan="2">• 학생부
※ 학생부종합(고른기회대상자전형)으로 지원하는 경우 지원자격 확인을 위한 추가 증빙서류를 구비 하여 제출해야 합니다(2021학년도 수시모집요강 참조).</td></tr>
<tr><td>학생부종합
(고른기회대상자전형)</td><td>• 고등학교 졸업(예정)자 또는 이와 동등 이상의 학력이 있다고 인정된 자 중 아래의 자격요건 중 하나에 해당하는 자
<table>
<tr><th colspan="2">자격요건</th></tr>
<tr><td>1. 국가보훈대상자</td><td>– 국가보훈기본법 제3조제2호의 국가보훈 대상자로서 국가보훈관계 법령에 따른 교육지원 대상자</td></tr>
<tr><td>2. 만학도</td><td>– 2020. 1. 1. 기준 만25세 이상인 자(1995. 1. 1. 이전 출생자)</td></tr>
<tr><td>3. 서해5도 학생</td><td>– 서해5도 지역(백령도·대청도·소청도·연평도·소연평도와 인근 해역)에 소재하는 국내 정규 고등학교 졸업(예정)자로서 아래 지원 자격 중 1개 이상에 해당하는 자
▸ 서해5도에서 친권자 또는 후견인과 함께 거주하면서 서해5도에 설립된 중·고등학교의 모든 교육과정을 이수한 학생
▸ 서해5도에 거주하면서 서해5도에 설립된 초·중·고등학교의 모든 교육과정을 이수한 학생</td></tr>
</table></td></tr>
</table>

Notice

학생부종합전형 지원자 중 검정고시 출신자나 외국 고등학교 출신자에 한하여 학생부를 대신하는 활동서류 목록표(본교 소정 양식 활용, 전주대 입학홈페이지에서 다운 받아 작성)와 관련 증빙서류(A4, 20매 이내)를 제출할 수 있습니다.

Dept. of Korean Language and Literature

★ 비사범계열에 교직과정이 개설되어 있어 교직이수가 가능함
(교육부 승인사항이 변경될 경우 조정될 수 있음)

학과 인재상	우리말과 우리글의 전문가 양성, 전공 실무 능력을 기반으로 시대적 요구에 부응하는 창의 인문 인재	설립년도	1964년	재학생 비율	남자 26.2%, 여자 73.8% (2020년 재학생: 2020. 4. 16. 기준)
		홈페이지	www.jj.ac.kr/koreanlanguage		
전공능력	문화콘텐츠 창작능력·국어교직 능력·한국어교원 능력	전화번호	063-220-2210	취업률	56.5% (2018년 졸업자: 2018. 12. 31. 기준)

학과 꿀팁

1. 책을 많이 읽으세요. 어떤 종류의 책이든 상관없습니다. 고등학교 때의 독서량은 여러분들의 미래를 결정합니다.
2. 글을 많이 써보세요. 어떤 종류의 글이든 상관없습니다. 작문 실력은 써보는 경험만큼 쌓입니다.
3. 친구들과 어울려 대화를 많이 해보세요. 자신의 생각을 말과 글로 남들에게 전달하기 위해서는 다양한 견해를 들어보고 자신의 생각을 이야기할 수 있어야 합니다.

커리어 로드맵

* 학과생을 위한 자기주도적 진로탐색 및 진로설계 지원

진로 분야		한국어교원	중등교사	독서논술지도사	작가(방송, 시나리오 등)	문화콘텐츠 실무인력
분야별 업무 내용		국내외 대학에서 한국어를 배우고자 하는 외국 학생들을 가르치는 교사 역할	중·고등학교 국어 교과 교사	아동, 청소년들에게 효율적으로 독서하는 방법을 지도하고 자신의 생각을 글로 작성하는 방법을 지도하는 업무 수행	방송 구성 작가, 시나리오 작가, 게임 시나리오 작가, 만화 스토리텔러 등의 영역에서 글을 쓰는 작가	현대의 다양한 문화 영역에서 콘텐츠를 기획하고 시행하는 실무 업무 수행
학과	필수 교과목	한국문학의이해, 국어학개론, 현장실습(1)~(3)				
	진로 분야별 추천 교과목	언어학개론, 한국어교육학개론, 한자어휘교육론, 한국어문법교육론, 한국어표현교육론, 사회언어학, 한국어사, 한국문화교육론, 한국민속학, 한국어이해교육론, 한국어발음교육론, 한국어교수방법론, 한국어교육실습	국문학사, 의사소통교육론, 국어교육론, 국어교과교육론, 국문학개론, 시가교육론, 국어사	문예창작기초, 한자어휘교육론, 국문학사, 사회언어학, 소설론, 시나리오작법, 현대시의이해, 작가와사회, 문예창작심화	문예창작기초, 스토리미디어의이해, 소설론, 고소설의이해, 시나리오작법, 현대시의이해, 한국민속학, 콘텐츠기획론, 작가와사회, 문예창작심화	
	비교과	해외대학현장실습(하계/동계), 특성화사업 특강	교직 과목, 국어교육과 임용고시 특강	독서·논술교육연계전공	스토리미디어융합전공, 방송작가특강	
추천 프로그램	진로취업 지원실	자기소개서 작성법, 면접 스피치 실전반탐색반, 기업&직무 탐색반, 기업&직무 실전반				컴퓨터 활용 능력, 면접 스피치 실전반 탐색반, SMAT (서비스경영자격)모듈
		컴퓨터 활용 능력, MOS Master	컴퓨터 활용 능력	컴퓨터 활용 능력		1인 크리에이터 양성과정
	창업 지원단	Knowledge Universe 스타특강, 초기창업패키지, 원스톱 창업상담창구, 오픈형 창업특강(창업캠프), 맞춤형 창업교육, 창업동아리				
	LINC+	현장실습, 캡스톤디자인, 취업실무강화프로그램, 기업현장탐방, 창업강좌, 창업동아리, 창업 캠프, 4IR 공통 교과, 융합전공				
	비교과 교육 지원센터	생명을살리는심폐소생술, PT클리닉, 매체제작지원 프로그램, 미디어 역량강화 교육			PT클리닉, 매체제작지원 프로그램, 미디어 역량강화 교육	
자격증		한국어교원자격증(2급)	중등교원 자격증(2급)			

학과와 어울리는 적성

1. 우리의 자랑스러운 한국어를 외국인들에게 가르쳐주고 싶은 사람
2. 읽기와 쓰기에 관심이 있고, 자신의 생각을 말과 글로 표현하고 싶은 사람
3. 게임, 영화, 드라마, 애니메이션에서 중요한 것은 기술보다 스토리텔링이라는 것을 알고 있는 사람
4. 인간을 위한, 인간을 향한, 인간에 대한 학문인 인문학의 중요성을 확신하는 사람
5. 주입식, 암기식 교육보다는 창의적인 교육 방식에 더 어울리는 사람

신입학 수시모집 학생부종합전형 안내

★ 사회과학대학 College of Social Sciences

학과명	학과소개(강점)	2021학년도 신입학 수시모집 학생부종합 전형 모집 여부
경찰학과 (Dept. of Police Science)	• 경찰학과는 변화하는 사회에 발맞추어 다양한 사회문제를 해결할 수 있는 전문가를 양성하기 위한 체계적인 교육을 실시합니다. 경찰공무원 양성을 1차적 목표로 하며, 이 밖에도 범죄예방 및 수사, 범죄심리, 법률 등의 교육을 통해 현대사회가 필요로 하는 치안전문가를 양성하는 것을 목표로 합니다.	○
문헌정보학과 (Dept. of Library and Information Science)	• 문헌정보학과는 현장 실무 강화를 위한 차별화된 커리큘럼 운영과 자기주도 학습을 위한 팀프로젝트, 자체학습모임, 전공학습 멘토링, 정보처리기관 등에서 발생 될 수 있는 문제해결을 위한 현장방문단을 운영합니다. 정보 및 데이터의 수집·분석 처리를 위한 실습실 및 기자재가 확충되어 있으며, 미래 데이터 중심 사회에 대비한 데이터 전문가를 양성하고 있습니다.	○
법학과 (Dept. of Law)	• 법학과는 50여 법률 강좌를 개설하여 전반적인 법률 지식을 체계적이고 심도 있는 강의와 현직 변호사, 각종 국가고 시 출제위원 등으로 활약하고 있는 우수한 교수진을 확보하여, '국내 및 미국 Law School 진학'과 '각종 공무원 임용고시'에 효과적 으로 대응하고 있습니다.	○
사회복지학과 (Dept. of Social Welfare)	• 사회복지학과는 체계적인 학사 관리로 학문적 기초를 쌓고, 차별화된 실습 지도와 취업체험학습(e-복지관) 워크팀 활동을 통해 다양한 사회 복지 실천현장의 실무경험을 습득할 수 있습니다. 사회 복지사 1·2급 국가자격증을 취득할 수 있으며, 지도교수에 의한 학생 맞춤형 진로지도에 의해 책임감과 자긍심을 지닌 사회복지정책·행정 및 휴먼서비스 전문인으로 복지사회에 기여하게 됩니다.	○
상담심리학과 (Dept. of Counseling Psychology)	• 상담심리학과는 상담심리학, 임상심리학, 기초심리학 분야를 포괄할 수 있는 교수진으로 구성되어 있으며 상담에 필요한 이론적 지식과 현장 대응 능력을 대비한 실제적 커리큘럼으로 이뤄져 있습니다. 또한, 자격증 취득 및 실무 능력 배양을 위한 비교과 프로그램을 운영하고 있으며 학부와 대학원의 통합 교육시스템을 구축하고 있습니다.	○
행정학과 (Dept. of Public Administration)	• 행정학과는 공무원 시험 및 공공기관 진출을 위한 체계적인 교육을 실시합니다. ※ 공무원시험 준비 지원(고시반 운영), 동영상 강좌 제공(공단기, 박문각: 연간 프리패스 이용권), 방학 중 기숙사 제공(기숙형 집단학습), 공공기관 특강, 견학, 실습 등	○

경찰학과

★ 2019학년도, 2020학년도 입시결과

• 본 자료로는 합격 여부를 판단할 수 없으며, 참고자료로만 활용하시기 바랍니다.
– 학생부종합전형은 서류(학생부)의 모든 내용을 종합적으로 판단하여 평가하기 때문에 내신 성적만으로 합격 가능여부를 예측할 수 없습니다.

전형명	2020학년도 최종등록자 기준			2019학년도 최종등록자 기준		
	경쟁률	평균	80% CUT	경쟁률	평균	80% CUT
학생부종합(일반학생전형)	7.32:1	4.2	4.6	11.45:1	4.0	4.4
학생부종합(기회균형선발전형)	8.00:1	5.0	5.3	8.50:1	4.9	5.0
학생부교과(일반학생전형)	4.71:1	3.6	4.0	7.03:1	3.3	3.6

※ 최종등록자 기준이란 합격자 중 등록한 자(충원합격자 포함)를 의미합니다.
※ 성적 산출 방법(기본점수 및 실질 반영점수)은 학생부 1,000점=기본점수 700점+실질 반영점수 300점입니다.

★ 2021학년도 전형유형별 모집인원 및 전형방법

• 서류평가는 학생부(교과 및 비교과)를 역심으로 인성, 적성, 잠재력 평가영역을 종합적으로 평가합니다(22page 참조).
• 면접평가는 학생부를 토대로 개별면접 문제를 기본 면접 질문으로 활용하여 평가합니다(24page 참조).

전형명	모집인원(명)	전형방법	수능 최저학력기준
학생부종합(일반학생전형)	25	• 1단계(5배수): 서류(학생부) 100% • 2단계: 1단계 성적 70%+면접 30% ※ 1단계 선발 시 동점자는 전원 선발	없음
학생부종합(고른기회대상자전형)	1		
학생부종합(기회균형선발전형)	3	• 서류(학생부) 100%	

★ 2021학년도 전형유형별 지원자격 및 제출서류

• 고교 이수계열(문과, 이과)과 구분 없이 교차지원 가능합니다.
• 학생부종합(고른기회대상자전형) 국가보훈대상자와 학생부종합(기회균형선발전형)으로 원서접수 할 경우 전형료는 면제 됩니다(단, 원서접수 수수료는 제외).

전형명	지원자격	제출서류
학생부종합 (일반학생전형)	• 고등학교 졸업(예정)자 또는 이와 동등 이상의 학력이 있다고 인정된 자	• 학생부 ※ 학생부종합(고른기회대상자전형), 학생부종합(기회균형선발전형)으로 지원하는 경우 지원자격 확인을 위한 추가 증빙서류를 구비 하여 제출해야 합니다(2021학년도 수시모집 요강 참조).
학생부종합 (고른기회대상자전형)	• 고등학교 졸업(예정)자 또는 이와 동등 이상의 학력이 있다고 인정된 자 중 아래의 자격요건 중 하나에 해당하는 자 **자격요건** 1. 국가보훈대상자 – 국가보훈기본법 제3조제2호의 국가보훈 대상자로서 국가보훈관계 법령에 따른 교육지원 대상자 2. 만학도 – 2020. 1. 1. 기준 만25세 이상인 자(1995. 1. 1. 이전 출생자) 3. 서해5도 학생 – 서해5도 지역(백령도·대청도·소청도·연평도·소연평도와 인근 해역)에 소재하는 국내 정규 고등학교 졸업(예정)자로서 아래 지원 자격 중 1개 이상에 해당하는 자 ▸ 서해5도에서 친권자 또는 후견인과 함께 거주하면서 서해5도에 설립된 중·고등학교의 모든 교육과정을 이수한 학생 ▸ 서해5도에 거주하면서 서해5도에 설립된 초·중·고등학교의 모든 교육과정을 이수한 학생	
학생부종합 (기회균형선발전형)	• 고등학교 졸업(예정)자 또는 이와 동등 이상의 학력이 있다고 인정된 자 중 「국민기초생활보장법」 제2조 제1호(수급권자), 제2호(수급자), 제10호(차상위계층)에 의한 대상자, 「한부모가족지원법」 제5조 또는 제5조의2에 따른 지원대상자	

Notice

학생부종합전형 지원자 중 검정고시 출신자나 외국 고등학교 출신자에 한하여 학생부를 대신하는 활동서류 목록표(본교 소정 양식 활용, 전주대 입학홈페이지에서 다운 받아 작성)와 관련 증빙서류(A4, 20매 이내)를 제출할 수 있습니다.

Dept. of Police Science

학과 인재상	올바른 공직관을 갖춘 치안수요에 부합하는 인재	설립년도	1999년	재학생 비율	남자 52.0%, 여자 48.0% (2020년 재학생: 2020. 4. 16. 기준)
전공능력	행정관리·상황분석·의사소통·위해보호	홈페이지	www.jj.ac.kr/police	취업률	45.6% (2018년 졸업자: 2018. 12. 31. 기준)
		전화번호	063-220-2424		

학과 꿀팁

1. "경찰 관련 활동을 권장합니다.": 동아리 활동, 창의체험 활동, 봉사활동, 무도 등 경찰과 관련된 활동을 권장합니다.
2. "범죄 등 사회현상에 대해 관심을 가지세요.": 경찰은 사회에 대한 전반적인 지식을 요구합니다. 범죄를 비롯한 사회에서 발생하는 다양한 사회문제에 관심을 가지세요
3. "전주대 경찰학과 관련 활동에 관심을 가져주세요.": 캠퍼스 진로체험, 동아리 연계활동 등 입학처를 통한 경찰학과의 다양한 활동이 준비되어 있으니, 많은 활동에 참여해주세요.

커리어 로드맵

* 학과생을 위한 자기주도적 진로탐색 및 진로설계 지원

진로 분야		경찰	검찰	국가정보원	교정, 보호관찰, 소년보호	경호경비
분야별 업무 내용		• 국민의 생명·신체·재산을 보호 • 공공의 안녕과 질서 유지 • 범죄 예방·진압 및 수사	• 범죄수사에 관한 업무 수행 • 공소제기에 필요한 업무 수행 • 형사 기록의 작성 및 보존	• 국가안전보장에 관련되는 정보·보안 및 범죄 수사에 대한 사무 • 국외정보 및 국내 보안 정보의 수집·작성·배포 • 국가 기밀 업무, 국가보안법에 규정된 죄에 대한 수사	• 수형자 교육 및 교화 활동 • 수형자 분류심사 및 교정정책 수립 • 청소년 비행예방 활동 • 범죄자의 재범방지 활동	• 공공기관 및 개인 사유재산 보호 • 개인 및 중요인사에 대한 신변보호 • 국가중요시설에 대한 보호
학과	필수 교과목	경찰학기초, 법학개론				
	진로 분야별 추천 교과목	경찰학총론, 경찰학각론, 형법(1), 형법(2), 형사소송법, 경찰인사관리론, 행정법, 한국경찰사, 과학수사론, 무도(1), 무도(2), 범죄학, 경찰법, 경찰윤리, 경찰조직관리론	형사사법제도의이해, 형법(1), 형법(2), 형사소송법, 피해자학, 행정법, 소년범죄론, 범죄학, 범죄심리학, 과학수사론	형사사법제도의이해, 경찰학각론, 한국경찰사, 경찰윤리, 범죄유형론,범죄학, 범죄심리학, 정보보안론, 형법(1), 형법(2), 형사소송법	형사사법제도의이해, 행정법, 범죄학, 범죄심리학, 행정학개론, 형법(1), 형법(2), 형사소송법 무도(1), 무도(2), 소년범죄론	민간경비론, 경찰윤리, 경찰학각론, 경찰법, 행정법, 무도(1), 무도(2), 범죄예방론, 범죄유형론, 경찰학세미나, 경찰정책론
	비교과	고시반, 기숙장학, 누리캅스(전북지방경찰청 연계 활동), 캠퍼스폴리스(완산경찰서 연계 동아리), 캠폴고(대학생 도박예방활동단)				
추천 프로그램	진로취업 지원실	컴퓨터 활용 능력, 자기소개서 작성법, 면접 스피치 실전반탐색반, 기업&직무 탐색반, 기업&직무 실전반				
		NCS 직업기초능력	NCS 직업기초능력	인사관리전문가(ACE과정), NCS 직업기초능력	NCS 직업기초능력	SMAT(서비스경영자격) 모듈
	창업 지원단	Knowledge Universe 스타특강, 초기창업패키지, 원스톱 창업상담창구, 오픈형 창업특강(창업캠프), 맞춤형 창업교육, 창업동아리				
	LINC+	현장실습, 캡스톤디자인, 창업강좌, 창업동아리, 지역사회공헌프로그램				
	비교과 교육 지원센터	생명을 살리는 심폐소생술				
자격증		경비지도사, 무도		무도	무도	경비지도사, 무도

학과와 어울리는 적성

1. 사회현상에 관심을 가지며, 비판적으로 사고할 수 있는 능력.
2. 다른 사람의 말과 행동에 관심을 기울이며, 공감할 수 있는 능력.
3. 정의감을 가지고, 불의에 타협하지 않으며 남을 위해 헌신·희생 할 수 있는 성격.

문헌정보학과

★ 2019학년도, 2020학년도 입시결과

• 본 자료로는 합격 여부를 판단할 수 없으며, 참고자료로만 활용하시기 바랍니다.
– 학생부종합전형은 서류(학생부)의 모든 내용을 종합적으로 판단하여 평가하기 때문에 내신 성적만으로 합격 가능여부를 예측할 수 없습니다.

전형명	2020학년도 최종등록자 기준			2019학년도 최종등록자 기준		
	경쟁률	평균	80% CUT	경쟁률	평균	80% CUT
학생부종합(일반학생전형)	6.69:1	4.9	5.5	5.42:1	4.9	5.7
학생부종합(기회균형선발전형)	5.50:1	5.0	5.3	3.50:1	5.5	5.9
학생부교과(일반학생전형)	7.82:1	3.8	4.1	7.35:1	4.1	4.5

※ 최종등록자 기준이란 합격자 중 등록한 자(충원합격자 포함)를 의미합니다.
※ 성적 산출 방법(기본점수 및 실질 반영점수)은 학생부 1,000점=기본점수 700점+실질 반영점수 300점입니다.

★ 2021학년도 전형유형별 모집인원 및 전형방법

• 서류평가는 학생부(교과 및 비교과)를 역심으로 인성, 적성, 잠재력 평가영역을 종합적으로 평가합니다(22page 참조).
• 면접평가는 학생부를 토대로 개별면접 문제를 기본 면접 질문으로 활용하여 평가합니다(24page 참조).

전형명	모집인원(명)	전형방법	수능 최저학력기준
학생부종합(일반학생전형)	14	• 1단계(5배수): 서류(학생부) 100% • 2단계: 1단계 성적 70%+면접 30% ※ 1단계 선발 시 동점자는 전원 선발	없음
학생부종합(고른기회대상자전형)	1		
학생부종합(기회균형선발전형)	2	• 서류(학생부) 100%	

★ 2021학년도 전형유형별 지원자격 및 제출서류

• 고교 이수계열(문과, 이과)과 구분 없이 교차지원 가능합니다.
• 학생부종합(고른기회대상자전형) 국가보훈대상자와 학생부종합(기회균형선발전형)으로 원서접수 할 경우 전형료는 면제 됩니다(단, 원서접수 수수료는 제외).

<table>
<tr><th>전형명</th><th>지원자격</th><th>제출서류</th></tr>
<tr><td>학생부종합
(일반학생전형)</td><td>• 고등학교 졸업(예정)자 또는 이와 동등 이상의 학력이 있다고 인정된 자</td><td rowspan="3">• 학생부
※ 학생부종합(고른기회대상자전형), 학생부종합(기회균형선발전형)으로 지원하는 경우 지원자격 확인을 위한 추가 증빙서류를 구비 하여 제출해야 합니다(2021학년도 수시모집 요강 참조).</td></tr>
<tr><td>학생부종합
(고른기회대상자전형)</td><td>• 고등학교 졸업(예정)자 또는 이와 동등 이상의 학력이 있다고 인정된 자 중 아래의 자격요건 중 하나에 해당하는 자
<table>
<tr><th colspan="2">자격요건</th></tr>
<tr><td>1. 국가보훈대상자</td><td>– 국가보훈기본법 제3조제2호의 국가보훈 대상자로서 국가보훈관계 법령에 따른 교육지원 대상자</td></tr>
<tr><td>2. 만학도</td><td>– 2020. 1. 1. 기준 만25세 이상인 자(1995. 1. 1. 이전 출생자)</td></tr>
<tr><td>3. 서해5도 학생</td><td>– 서해5도 지역(백령도·대청도·소청도·연평도·소연평도와 인근 해역)에 소재하는 국내 정규 고등학교 졸업(예정)자로서 아래 지원 자격 중 1개 이상에 해당하는 자
▸ 서해5도에서 친권자 또는 후견인과 함께 거주하면서 서해5도에 설립된 중·고등학교의 모든 교육과정을 이수한 학생
▸ 서해5도에 거주하면서 서해5도에 설립된 초·중·고등학교의 모든 교육과정을 이수한 학생</td></tr>
</table></td></tr>
<tr><td>학생부종합
(기회균형선발전형)</td><td>• 고등학교 졸업(예정)자 또는 이와 동등 이상의 학력이 있다고 인정된 자 중 「국민기초생활보장법」 제2조 제1호(수급권자), 제2호(수급자), 제10호(차상위계층)에 의한 대상자, 「한부모가족지원법」 제5조 또는 제5조의2에 따른 지원대상자</td></tr>
</table>

Notice

학생부종합전형 지원자 중 검정고시 출신자나 외국 고등학교 출신자에 한하여 학생부를 대신하는 활동서류 목록표(본교 소정 양식 활용, 전주대 입학홈페이지에서 다운 받아 작성)와 관련 증빙서류(A4, 20매 이내)를 제출할 수 있습니다.

Dept. of Library and Information Science

★ 비사범계열에 교직과정이 개설되어 있어 교직이수가 가능함
(교육부 승인사항이 변경될 경우 조정될 수 있음)

학과 인재상	지식정보와 데이터 간의 고부가 가치를 창출하는 창의형 전문 인재	설립년도	1983년	재학생 비율	남자 35.3%, 여자 64.7% (2020년 재학생: 2020. 4. 16. 기준)
전공능력	• 지식정보 및 데이터 관리 능력 • 이용자와의 소통 및 정보제공 능력 • 문화프로그램 기획 능력	홈페이지	www.jj.ac.kr/lis	취업률	51.4% (2018년 졸업자: 2018. 12. 31. 기준)
		전화번호	063-220-2235		

학과 꿀팁

1. "독서동아리 활동을 권장합니다.": 독서와 토론 활동은 논리적 사고 및 토론 능력을 향상하는데 많은 도움이 됩니다.
2. "학교도서관 도서부 위원이나 자원봉사자로서 활동을 권장합니다.": 학교도서관 경영 전반에 대한 이해도를 높일 수 있습니다.
3. 외국어 및 기초적인 컴퓨터활용 능력을 향상하면 학과 학습활동에 도움이 됩니다.

커리어 로드맵

* 학과생을 위한 자기주도적 진로탐색 및 진로설계 지원

진로 분야		초·중·고등학교 도서관 사서교사	대학도서관 사서	사서직 공무원	연구원 및 기업체 정보자료실 사서	인터넷 포털사이트 · 웹콘텐츠 큐레이터, 정보컨설턴트, 정보브로커
분야별 업무 내용		학교도서관 경영 계획 수립, 학교도서관 운영 및 관리, 교사 및 학생 대상 교수·학습 활동지원, 독서교육 및 정보활용교육, 도서관협력수업 진행	대학도서관 경영 계획 수립, 자료선택 및 장서관리, 교육 및 연구지원 서비스, 이용자 교육, 대학에서 생산한 각종 지식자원의 수집, 디지털화 및 운영, 타도서관과의 상호협력과 서비스 제공	공공도서관 경영 계획 수립, 도서관 자료의 수집·정리·보존, 공중에 필요한 정보 제공 및 지방행정에 필요한 정보 제공, 문화 및 평생교육 프로그램 운영, 타도서관과의 협력 및 자원공유	전문분야 학술·연구 활동에 필요한 정보 자료의 수집·정리·보존 및 이용서비스 제공, 학술 및 연구 지원 서비스, 타도서관과의 도서관 자료공유를 포함한 협력활동	웹콘텐츠의 수집 및 분석, 이용자 맞춤형 정보서비스 기획 및 제공
학과	필수 교과목	문헌정보학개론, 영어자료읽기, 도서관경영론, 분류학, 빅데이터와 도서관, 정보봉사론, 목록학, 인터넷정보조사법, 정보검색, 디지털도서관				
	진로 분야별 추천 교과목	정보와지적재산, 정보콘텐츠개발론, 인문사회과학서지, 데이터처리와 통계분석, 자연과학서지, 정보커뮤니케이션론, 사회의이해				
		학교도서관운영, 메타데이터구축실습, 정보공유와 XML의 활용, NIE와논술지도, 도서관기획론, MARC와 RDA, 독서교육, 자료조직론	정보공유과XML의 활용, 정보공유와 LOD/LOD 구축실습, 캡스톤디자인, 현장실무실습, 메타데이터구축실습, 데이터시각화 실습, 기록물관리,	MARC와 RDA, 공공도서관운영론, 메타데이터구축실습, 캡스톤디자인,현장실무 실습, 정보공유와 XML의 활용, 도서관 기획론, 자료조직론	정보공유와 XML의 활용, MARC와 RDA, 정보공유와 LOD/LOD 구축실습, 캡스톤디자인, 현장실무실습, 데이터시각화실습, 기록물관리	정보공유와 XML의 활용, MARC와 RDA, 정보공유와 LOD/LOD 구축실습, 캡스톤디자인, 현장실무실습, 메타데이터구축실습, 데이터시각화실습,
	비교과	수업 외 전공심화학습모임, 재학생 직무능력 향상특강, 선후배 간 정규교과학습모임, Hands On Steps, 국내 연수 프로그램, 전공분야 취업지원 프로그램				
추천 프로그램	진로취업 지원실	컴퓨터 활용 능력, 자기소개서 작성법, 면접 스피치 실전반탐색반, 기업&직무 탐색반, 기업&직무 실전반				
		NCS 직업기초능력	NCS 직업기초능력			SMAT(서비스경영자격) 모듈, NCS 직업기초능력
	창업 지원단	Knowledge Universe 스타특강, 초기창업패키지, 원스톱 창업상담창구, 오픈형 창업특강(창업캠프), 맞춤형 창업교육, 창업동아리				
	LINC+	현장실습, 캡스톤디자인, 창업강좌, 창업동아리				
	비교과 교육 지원센터	생명을살리는심폐소생술				
자격증		사서교사 자격증, 2급 정사서 자격증	2급 정사서자격증, 정보처리기사, 컴퓨터활용능력1급			
			사무자동화산업기사	독서·논술지도사		사회조사분석사

학과와 어울리는 적성

1. 도서 등 지식정보를 체계적으로 수집, 분류, 관리, 활용하는데 관심이 많은 학생
2. 사서직 공무원, 사서교사 등 도서관 사서직에 관심이 많은 학생
3. 4차 산업혁명 시대에 관심이 집중되고 있는 빅데이터의 수집, 처리, 분석에 관심이 많은 학생
4. 웹 콘텐츠 큐레이터 및 데이터 분석 전문가에 관심이 많은 학생

법학과

★ 2019학년도, 2020학년도 입시결과

• 본 자료로는 합격 여부를 판단할 수 없으며, 참고자료로만 활용하시기 바랍니다.
– 학생부종합전형은 서류(학생부)의 모든 내용을 종합적으로 판단하여 평가하기 때문에 내신 성적만으로 합격 가능여부를 예측할 수 없습니다.

전형명	2020학년도 최종등록자 기준			2019학년도 최종등록자 기준		
	경쟁률	평균	80% CUT	경쟁률	평균	80% CUT
학생부종합(일반학생전형)	4.54:1	5.5	6.1	4.08:1	5.6	6.2
학생부교과(일반학생전형)	3.39:1	5.6	7.0	5.24:1	4.8	5.1

※ 최종등록자 기준이란 합격자 중 등록한 자(충원합격자 포함)를 의미합니다.
※ 성적 산출 방법(기본점수 및 실질 반영점수)은 학생부 1,000점=기본점수 700점+실질 반영점수 300점입니다.

★ 2021학년도 전형유형별 모집인원 및 전형방법

• 서류평가는 학생부(교과 및 비교과)를 역심으로 인성, 적성, 잠재력 평가영역을 종합적으로 평가합니다(22page 참조).
• 면접평가는 학생부를 토대로 개별면접 문제를 기본 면접 질문으로 활용하여 평가합니다(24page 참조).

전형명	모집인원(명)	전형방법	수능 최저학력기준
학생부종합(일반학생전형)	14	• 1단계(5배수): 서류(학생부) 100% • 2단계: 1단계 성적 70%+면접 30% ※ 1단계 선발 시 동점자는 전원 선발	없음
학생부종합(고른기회대상자전형)	1		
학생부종합(기회균형선발전형)	2	• 서류(학생부) 100%	

★ 2021학년도 전형유형별 지원자격 및 제출서류

• 고교 이수계열(문과, 이과)과 구분 없이 교차지원 가능합니다.
• 학생부종합(고른기회대상자전형) 국가보훈대상자와 학생부종합(기회균형선발전형)으로 원서접수 할 경우 전형료는 면제 됩니다(단, 원서접수 수수료는 제외).

<table>
<tr><th>전형명</th><th>지원자격</th><th>제출서류</th></tr>
<tr><td>학생부종합
(일반학생전형)</td><td>• 고등학교 졸업(예정)자 또는 이와 동등 이상의 학력이 있다고 인정된 자</td><td rowspan="3">• 학생부
※ 학생부종합(고른기회대상자전형), 학생부종합(기회균형선발전형)으로 지원하는 경우 지원자격 확인을 위한 추가 증빙서류를 구비 하여 제출해야 합니다(2021학년도 수시모집 요강 참조).</td></tr>
<tr><td>학생부종합
(고른기회대상자전형)</td><td>• 고등학교 졸업(예정)자 또는 이와 동등 이상의 학력이 있다고 인정된 자 중 아래의 자격요건 중 하나에 해당하는 자
<table>
<tr><th colspan="2">자격요건</th></tr>
<tr><td>1. 국가보훈대상자</td><td>– 국가보훈기본법 제3조제2호의 국가보훈 대상자로서 국가보훈관계 법령에 따른 교육지원 대상자</td></tr>
<tr><td>2. 만학도</td><td>– 2020. 1. 1. 기준 만25세 이상인 자(1995. 1. 1. 이전 출생자)</td></tr>
<tr><td>3. 서해5도 학생</td><td>– 서해5도 지역(백령도·대청도·소청도·연평도·소연평도와 인근 해역)에 소재하는 국내 정규 고등학교 졸업(예정)자로서 아래 지원 자격 중 1개 이상에 해당하는 자
▸ 서해5도에서 친권자 또는 후견인과 함께 거주하면서 서해5도에 설립된 중·고등학교의 모든 교육과정을 이수한 학생
▸ 서해5도에 거주하면서 서해5도에 설립된 초·중·고등학교의 모든 교육과정을 이수한 학생</td></tr>
</table></td></tr>
<tr><td>학생부종합
(기회균형선발전형)</td><td>• 고등학교 졸업(예정)자 또는 이와 동등 이상의 학력이 있다고 인정된 자 중 「국민기초생활보장법」 제2조 제1호(수급권자), 제2호(수급자), 제10호(차상위계층)에 의한 대상자, 「한부모가족지원법」 제5조 또는 제5조의2에 따른 지원대상자</td></tr>
</table>

Notice

학생부종합전형 지원자 중 검정고시 출신자나 외국 고등학교 출신자에 한하여 학생부를 대신하는 활동서류 목록표(본교 소정 양식 활용, 전주대 입학홈페이지에서 다운 받아 작성)와 관련 증빙서류(A4, 20매 이내)를 제출할 수 있습니다.

Dept. of Law

★ 비사범계열에 교직과정이 개설되어 있어 교직이수가 가능함
(교육부 승인사항이 변경될 경우 조정될 수 있음)

학과 인재상	자유민주적 기본질서를 수호하고 법치주의에 기여하는 정의롭고 공정한 이재	설립년도	1964년	재학생 비율	남자 47.7%, 여자 52.3% (2020년 재학생: 2020. 4. 16. 기준)
		홈페이지	www.jj.ac.kr/law		
전공능력	합리적 가치판단 능력·법적 사고능력·법 실무 대처능력	전화번호	063-220-2250	취업률	48.9% (2018년 졸업자: 2018. 12. 31. 기준)

학과 꿀팁

1. 사회문제에 대한 많은 관심이 필요하고 사회현상에 대한 깊은 이해가 중요합니다.
2. 신문과 뉴스 등의 법 관련 사회현상에 관심을 가지고 많이 접할수록 학과 학습에 도움이 됩니다.
3. 법원, 검찰청 등 공공기관에 견학하여 현장을 체험해보세요.

커리어 로드맵

* 학과생을 위한 자기주도적 진로탐색 및 진로설계 지원

진로 분야		공무원	기업체	공기업	법조인	중등사회교사
분야별 업무 내용		국가에 소속되어 기술적인 업무, 연구, 농어촌 지도 업무, 행정 업무, 주민등록과 관련된 서류의 접수 및 발급 등의 업무	기업체 법무팀, 언론사, 변호사 사무실, 세무사 사무실, 공인노무사 사무실 등 기업의 법관련 업무	사회 공공의 복지를 증진하기 위해 생산, 유통, 서비스 등을 공급하는 업무	범죄자를 조사하여 처벌하고, 여러가지 사건을 조사하고 판결하여 국민의 권익을 보호하는 업무	지리, 역사 및 사회 과학의 개념과 원리, 사회제도와 기능, 사회문제와 사회현상에 대한 교육 업무
학과	필수 교과목	법학, 민법				
	진로 분야별 추천 교과목	법학, 민법, 형법각론, 행형법, 형사정책, 형법총론, 국제법, 헌법(1)(2), 형사소송법(1)(2), 친족상속법, 행정법총론, 행정법각론, 정치와사회, 문화와사회,경제법	채권각론, 채권총론, 물권법, 헌법(1)(2), 상법총칙·상행위법, 회사법, 어음수표법, 보험해상법, 자본시장법. 경제법, 경제와 사회	물권법, 채권총론, 채권각론, 행정법총론, 행정법각론, 인간과 사회, 친족상속법, 인간과행정, 친족상속법, 민사소송법, 민사집행법	법학, 민법, 헌법(1)(2), 정치와사회, 채권총론, 채권각론, 인간과사회, 형법총론, 형법각론, 형사소송법(1)(2), 국제법(1), 중재법, 형사정책, 민사소송법, 자본시장법, 행형법	법학, 민법, 헌법(1)(2), 물권법, 행정법총론, 인간과 사회, 인간과행정, 정치와 사회, 시민 교육과사회윤리, 사회교과교육론, 사회교과교재연구및 지도법, 경제와사회, 문화와사회
	비교과	재학생직무능력 특강, 공무원영어특강, 공공기관 현장견학, 취업지원특강, 융합전공특강				
추천 프로그램	진로취업 지원실	컴퓨터 활용 능력, 자기소개서 작성법, 면접 스피치 실전반탐색반, 기업&직무 탐색반, 기업&직무 실전반				
		MOS Master, 인사관리전문가 (ACE과정), NCS 직업기초능력	NCS 직업기초능력	MOS Master, 인사관리전문가 (ACE과정), NCS 직업기초능력	NCS 직업기초능력	
	창업 지원단	Knowledge Universe 스타특강, 초기창업패키지, 원스톱 창업상담창구, 오픈형 창업특강(창업캠프), 맞춤형 창업교육, 창업동아리				
	LINC+	현장실습, 캡스톤디자인, 창업강좌, 창업동아리				
	비교과 교육 지원센터	생명을살리는심폐소생술				
자격증		한국사능력시험, 컴퓨터활용능력, 변호사, 법무사, 공인회계사, 감정평가사, 세무사, 관세사	변호사, 변리사	한국사능력시험, 정보처리기사, 감정평가사, 공인중개사 자격증	변호사	일반사회 정교사 자격증

학과와 어울리는 적성

1. 적극적으로 사회 문제에 관심 있는 성격
2. 매사에 "왜?" 라는 질문을 던져볼 수 있는 성격
3. 남다른 정의감에 불타는 자
4. 분석적이고 논리적인 성격

사회복지학과

★ 2019학년도, 2020학년도 입시결과

• 본 자료로는 합격 여부를 판단할 수 없으며, 참고자료로만 활용하시기 바랍니다.
– 학생부종합전형은 서류(학생부)의 모든 내용을 종합적으로 판단하여 평가하기 때문에 내신 성적만으로 합격 가능여부를 예측할 수 없습니다.

전형명	2020학년도 최종등록자 기준			2019학년도 최종등록자 기준		
	경쟁률	평균	80% CUT	경쟁률	평균	80% CUT
학생부종합(일반학생전형)	9.12:1	5.1	5.6	9.40:1	5.1	5.6
학생부종합(기회균형선발전형)	10.00:1	5.4	5.8	7.67:1	5.3	5.6
학생부교과(일반학생전형)	8.30:1	4.2	4.6	7.36:1	4.3	4.7

※ 최종등록자 기준이란 합격자 중 등록한 자(충원합격자 포함)를 의미합니다.
※ 성적 산출 방법(기본점수 및 실질 반영점수)은 학생부 1,000점=기본점수 700점+실질 반영점수 300점입니다.

★ 2021학년도 전형유형별 모집인원 및 전형방법

• 서류평가는 학생부(교과 및 비교과)를 역심으로 인성, 적성, 잠재력 평가영역을 종합적으로 평가합니다(22page 참조).
• 면접평가는 학생부를 토대로 개별면접 문제를 기본 면접 질문으로 활용하여 평가합니다(24page 참조).

전형명	모집인원(명)	전형방법	수능 최저학력기준
학생부종합(일반학생전형)	25	• 1단계(5배수): 서류(학생부) 100% • 2단계: 1단계 성적 70%+면접 30% ※ 1단계 선발 시 동점자는 전원 선발	없음
학생부종합(고른기회대상자전형)	1		
학생부종합(기회균형선발전형)	3	• 서류(학생부) 100%	

★ 2021학년도 전형유형별 지원자격 및 제출서류

• 고교 이수계열(문과, 이과)과 구분 없이 교차지원 가능합니다.
• 학생부종합(고른기회대상자전형) 국가보훈대상자와 학생부종합(기회균형선발전형)으로 원서접수 할 경우 전형료는 면제 됩니다(단, 원서접수 수수료는 제외).

<table>
<tr><th>전형명</th><th>지원자격</th><th>제출서류</th></tr>
<tr><td>학생부종합
(일반학생전형)</td><td>• 고등학교 졸업(예정)자 또는 이와 동등 이상의 학력이 있다고 인정된 자</td><td rowspan="3">• 학생부
※ 학생부종합(고른기회대상자전형), 학생부종합(기회균형선발전형)으로 지원하는 경우 지원자격 확인을 위한 추가 증빙서류를 구비 하여 제출해야 합니다(2021학년도 수시모집 요강 참조).</td></tr>
<tr><td>학생부종합
(고른기회대상자전형)</td><td>• 고등학교 졸업(예정)자 또는 이와 동등 이상의 학력이 있다고 인정된 자 중 아래의 자격요건 중 하나에 해당하는 자
<table>
<tr><th colspan="2">자격요건</th></tr>
<tr><td>1. 국가보훈대상자</td><td>– 국가보훈기본법 제3조제2호의 국가보훈 대상자로서 국가보훈관계 법령에 따른 교육지원 대상자</td></tr>
<tr><td>2. 만학도</td><td>– 2020. 1. 1. 기준 만25세 이상인 자(1995. 1. 1. 이전 출생자)</td></tr>
<tr><td>3. 서해5도 학생</td><td>– 서해5도 지역(백령도·대청도·소청도·연평도·소연평도와 인근 해역)에 소재하는 국내 정규 고등학교 졸업(예정)자로서 아래 지원 자격 중 1개 이상에 해당하는 자
▸ 서해5도에서 친권자 또는 후견인과 함께 거주하면서 서해5도에 설립된 중·고등학교의 모든 교육과정을 이수한 학생
▸ 서해5도에 거주하면서 서해5도에 설립된 초·중·고등학교의 모든 교육과정을 이수한 학생</td></tr>
</table></td></tr>
<tr><td>학생부종합
(기회균형선발전형)</td><td>• 고등학교 졸업(예정)자 또는 이와 동등 이상의 학력이 있다고 인정된 자 중 「국민기초생활보장법」 제2조 제1호(수급권자), 제2호(수급자), 제10호(차상위계층)에 의한 대상자, 「한부모가족지원법」 제5조 또는 제5조의2에 따른 지원대상자</td></tr>
</table>

Notice

학생부종합전형 지원자 중 검정고시 출신자나 외국 고등학교 출신자에 한하여 학생부를 대신하는 활동서류 목록표(본교 소정 양식 활용, 전주대 입학홈페이지에서 다운 받아 작성)와 관련 증빙서류(A4, 20매 이내)를 제출할 수 있습니다.

Dept. of Social Welfare

학과 인재상	인간에 대한 분배·인정 가치 구현의 인재	설립년도	1988년	재학생 비율	남자 36.1%, 여자 63.9% (2020년 재학생: 2020. 4. 16. 기준)
전공능력	자원 연계 능력·현장 실무 능력·정책 활용 능력	홈페이지	www.jj.ac.kr/welfare	취업률	56.1% (2018년 졸업자: 2018. 12. 31. 기준)
		전화번호	063-220-2426		

학과 꿀팁

1. "사회문제에 대한 관심을 가지는 것이 필요합니다.": 사회문제와 변화에 대한 관심을 키우고 폭넓은 이해를 도모하기 위해 관련 뉴스나 책 등을 살펴보면 많은 도움이 됩니다.
2. "다양한 사회복지 분야 속 자신만의 관심 분야를 설정할 필요가 있습니다.": 사회복지 관련 분야들을 탐색해보고 이 과정을 통해 관심 분야를 설정하는 것이 필요합니다.
3. "관심 분야 현장에서의 봉사활동을 권장합니다.": 관심 분야 현장에서의 봉사활동을 통해 관련 경험을 쌓고 분야에 대한 이해를 높일 수 있습니다.

커리어 로드맵

* 학과생을 위한 자기주도적 진로탐색 및 진로설계 지원

진로 분야		사회복지(1차 현장)	사회복지 (2차 현장)	비영리조직(NGO)	공단/공기업	사회복지 정부기관 (공무원)
분야별 업무 내용		사회복지서비스 제공이 기관의 일차적 목적(기능) 복지 대상자의 욕구를 확인하고 이에 따른 문제를 해결 Ex) 종합복지관, 노인복지관, 장애인복지관, 아동보호 전문기관 등	일차적 목적은 따로 있고, 사회복지가 부분적으로 수행되는 현장 Ex) 학교, 병원, 기업, 보육시설, 교정시설 등	영리를 목적으로 하지 않고 사회 전체의 이익을 목적으로 하는 단체로, 공동의 이해를 가진 사람들이 특정한 목적을 위하여 다양한 서비스와 인도주의적 기능을 수행 Ex) 사회복지공동모금회, 굿네이버스, 초록우산어린이재단, 월드비전, 코이카등	사회복지와 관련된 공공기관에서 국민을 지원하는 업무 Ex) 국민연금공단, 장애인고용공단, 건강보험공단, 근로복지공단 등	시, 군, 구 및 읍, 면, 동 등 행정기관에서 사회복지서비스를 담당하고 수행
학과	필수 교과목	사회복지개론, 인간행동과사회환경, 사회복지실천론, 사회복지실천기술론, 지역사회복지론, 사례관리론, 프로그램개발과평가, 사회복지행정론, 사회복지정책론, 사회복지법제, 사회복지조사론, 사회복지현장실습, 사회복지윤리와철학				
	진로 분야별 추천 교과목	사회복지발달사, 자원봉사론, 자활정책론, 사회보장론, 노인복지론, 장애인복지론, 가족복지론, 아동복지론	사회복지발달사, 자원봉사론, 자활정책론, 사회보장론, 의료사회복지론, 정신건강사회복지론, 학교사회복지론, 여성복지론	사회복지발달사, 자원봉사론, 복지국가론, 노인복지론, 장애인복지론, 의료사회복지론, 정신건강사회복지론, 가족복지론, 아동복지론, 학교사회복지론, 여성복지론	사회복지발달사, 사회복지전달체계론, 자활정책론, 사회보장론, 복지국가론, 노인복지론, 장애인복지론, 의료사회복지론, 가족복지론, 여성복지론	사회복지발달사, 사회복지전달체계론, 자활정책론, 사회보장론, 복지국가론, 노인복지론, 장애인복지론
	비교과	e-복지관	e-복지관	e-복지관	고시반	고시반
추천 프로그램	진로취업 지원실	컴퓨터 활용 능력, 자기소개서 작성법, 면접 스피치 실전반 탐색반, 기업&직무 탐색반, 기업&직무 실전반				
		SMAT(서비스경영자격)모듈			MOS Master, 인사관리전문가 (ACE과정), NCS 직업기초능력	인사관리전문가, (ACE과정), NCS 직업기초능력
	창업 지원단	Knowledge Universe 스타특강, 초기창업패키지, 원스톱 창업상담창구, 오픈형 창업특강(창업캠프), 맞춤형 창업교육, 창업동아리				
	LINC+	현장실습, 캡스톤디자인, 취업실무강화프로그램, 기업현장탐방, 창업강좌, 창업동아리, 창업 캠프, 지역사회공헌프로그램				
	비교과 교육 지원센터	생명을살리는심폐소생술				
자격증		사회복지사 자격증(1급), 사회복지사 자격증(2급)				
		컴퓨터활용능력	컴퓨터활용능력 학교사회복지사 의료사회복지사 정신보건사회복지사	컴퓨터활용능력, 정보처리기사, 어학성적	컴퓨터활용능력, 정보처리기사, 어학성적, 한국사능력검정시험	

학과와 어울리는 적성

1. 이론과 실천기술을 접목하여 사회복지 업무에 활용할 수 있는 응용력
2. 통합적인 사회문제 인식과 해결 전망에 대한 긍정적 도전 정신
3. 공동체 지향의 연대 능력과 리더십

상담심리학과

★ 2019학년도, 2020학년도 입시결과

• 본 자료로는 합격 여부를 판단할 수 없으며, 참고자료로만 활용하시기 바랍니다.
– 학생부종합전형은 서류(학생부)의 모든 내용을 종합적으로 판단하여 평가하기 때문에 내신 성적만으로 합격 가능여부를 예측할 수 없습니다.

전형명	2020학년도 최종등록자 기준			2019학년도 최종등록자 기준		
	경쟁률	평균	80% CUT	경쟁률	평균	80% CUT
학생부종합(일반학생전형)	8.74:1	4.8	5.4	10.11:1	4.4	5.1
학생부종합(기회균형선발전형)	6.50:1	4.2	4.6	8.00:1	4.6	4.8
학생부교과(일반학생전형)	4.35:1	3.8	4.4	6.04:1	3.3	3.8

※ 최종등록자 기준이란 합격자 중 등록한 자(충원합격자 포함)를 의미합니다.
※ 성적 산출 방법(기본점수 및 실질 반영점수)은 학생부 1,000점=기본점수 700점+실질 반영점수 300점입니다.

★ 2021학년도 전형유형별 모집인원 및 전형방법

• 서류평가는 학생부(교과 및 비교과)를 역심으로 인성, 적성, 잠재력 평가영역을 종합적으로 평가합니다(22page 참조).
• 면접평가는 학생부를 토대로 개별면접 문제를 기본 면접 질문으로 활용하여 평가합니다(24page 참조).

전형명	모집인원(명)	전형방법	수능 최저학력기준
학생부종합(일반학생전형)	21	• 1단계(5배수): 서류(학생부) 100% • 2단계: 1단계 성적 70%+면접 30% ※ 1단계 선발 시 동점자는 전원 선발	없음
학생부종합(고른기회대상자전형)	1		
학생부종합(기회균형선발전형)	3	• 서류(학생부) 100%	

★ 2021학년도 전형유형별 지원자격 및 제출서류

• 고교 이수계열(문과, 이과)과 구분 없이 교차지원 가능합니다.
• 학생부종합(고른기회대상자전형) 국가보훈대상자와 학생부종합(기회균형선발전형)으로 원서접수 할 경우 전형료는 면제 됩니다(단, 원서접수 수수료는 제외).

<table>
<tr><th>전형명</th><th>지원자격</th><th>제출서류</th></tr>
<tr><td>학생부종합
(일반학생전형)</td><td>• 고등학교 졸업(예정)자 또는 이와 동등 이상의 학력이 있다고 인정된 자</td><td rowspan="3">• 학생부
※ 학생부종합(고른기회대상자전형), 학생부종합(기회균형선발전형)으로 지원하는 경우 지원자격 확인을 위한 추가 증빙서류를 구비 하여 제출해야 합니다(2021학년도 수시모집 요강 참조).</td></tr>
<tr><td>학생부종합
(고른기회대상자전형)</td><td>• 고등학교 졸업(예정)자 또는 이와 동등 이상의 학력이 있다고 인정된 자 중 아래의 자격요건 중 하나에 해당하는 자
<table>
<tr><th colspan="2">자격요건</th></tr>
<tr><td>1. 국가보훈대상자</td><td>– 국가보훈기본법 제3조제2호의 국가보훈 대상자로서 국가보훈관계 법령에 따른 교육지원 대상자</td></tr>
<tr><td>2. 만학도</td><td>– 2020. 1. 1. 기준 만25세 이상인 자(1995. 1. 1. 이전 출생자)</td></tr>
<tr><td>3. 서해5도 학생</td><td>– 서해5도 지역(백령도·대청도·소청도·연평도·소연평도와 인근 해역)에 소재하는 국내 정규 고등학교 졸업(예정)자로서 아래 지원 자격 중 1개 이상에 해당하는 자
▸ 서해5도에서 친권자 또는 후견인과 함께 거주하면서 서해5도에 설립된 중·고등학교의 모든 교육과정을 이수한 학생
▸ 서해5도에 거주하면서 서해5도에 설립된 초·중·고등학교의 모든 교육과정을 이수한 학생</td></tr>
</table></td></tr>
<tr><td>학생부종합
(기회균형선발전형)</td><td>• 고등학교 졸업(예정)자 또는 이와 동등 이상의 학력이 있다고 인정된 자 중 「국민기초생활보장법」 제2조 제1호(수급권자), 제2호(수급자), 제10호(차상위계층)에 의한 대상자, 「한부모가족지원법」 제5조 또는 제5조의2에 따른 지원대상자</td></tr>
</table>

Notice

학생부종합전형 지원자 중 검정고시 출신자나 외국 고등학교 출신자에 한하여 학생부를 대신하는 활동서류 목록표(본교 소정 양식 활용, 전주대 입학홈페이지에서 다운 받아 작성)와 관련 증빙서류(A4, 20매 이내)를 제출할 수 있습니다.

Dept. of Counseling Psychology

★ 비사범계열에 교직과정이 개설되어 있어 교직이수가 가능함
(교육부 승인사항이 변경될 경우 조정될 수 있음)

학과 인재상	인간에 대한 사랑과 열정을 바탕으로 상담 전문성을 갖춘 인재	설립년도	2004년	재학생 비율	남자 32.5%, 여자 67.5% (2020년 재학생: 2020. 4. 16. 기준)
전공능력	공감 및 이해 능력·이론 연계 능력·상담현장 실무능력	홈페이지	www.jj.ac.kr/jjcounseling	취업률	44.2% (2018년 졸업자: 2018. 12. 31. 기준)
		전화번호	063-220-2267		

학과 꿀팁

1. "또래상담자 활동 및 심리학 탐구 관련 동아리 활동을 권장합니다.": 상담 전반에 대한 이해도 및 토론 능력을 향상하는데 도움이 됩니다.
2. "심리학, 상담학 관련 도서 및 영화에 관심을 가지고 접해보세요.": 인간과 학문에 대한 흥미가 깊어지고 다양한 이론과 사례를 이해하는데 도움이 됩니다.
3. "전주대 상담심리학과 관련 활동 참여를 권장합니다.": 캠퍼스 진로체험 및 진로박람회 참여 등을 통해 상담심리학과와 관련된 다양한 활동들을 접해볼 수 있습니다.

커리어 로드맵

* 학과생을 위한 자기주도적 진로탐색 및 진로설계 지원

진로 분야		전문상담교사	청소년상담사	직업상담사	교정직 공무원 (상담/임상분야)	경찰 공무원 (피해자심리 분야)	사회조사분석사
분야별 업무 내용		중·고등학교에서 학생들의 학업,진로 및 학교생활 전반에 관한상담과 지도를 수행	청소년의 발달적 특성과 문제를 이해하고 상담을 통해 문제 해결의 도움을 주는 조력자 역할을 수행	상담의 기법을 바탕으로 노동시장 정보제공, 구인·구직상담, 진학상담 등 직업 및 취업과 관련된 전반적인 정보를 수집하고 분석·가공하여 제공하는 업무를 수행	법무부 소속의 국가직 공무원으로 전국에 있는 교도소, 구치소에서 주로 근무하며 재소자들의 수용관리, 직업훈련 및 교육교화, 가족관계 회복 및 사회복귀 지원 업무를 수행	행정안전부 산하의 경찰청 소속 국가직 공무원으로 사건이 발생했을 때 현장에 출동하여 피해자가 심리적으로 안정을 취할 수 있도록 하며 전화, 방문상담, 심리검사 등을 통해 피해자의 치유를 돕는 업무를 수행	기업, 정당, 지방 자치단체, 중앙정부 등의 각종 단체가 필요로 하는 사회 현상의 시장조사 및 여론조사 등에 대한 계획을 수립하고 실제 조사를 수행하는 직종으로 사회적 문제를 해결하는데 핵심적인 역할을 수행
학과	필수 교과목	상담과문화, 인간의이해, 심리학개론, 상담이론과실제, 집단상담, 성격심리학, 심리평가, 상담실습, 심리통계, 학습심리학					
	진로 분야별 추천 교과목	심리학개론, 상담이론과실제, 심리평가, 심리통계 상담실습, 상담기술 학습심리학, 진로 상담, 성격심리학, 발달심리학, 부모 교육및상담, 청소년 상담, 특수아상담	심리학개론, 상담이론과실제, 심리평가, 가족상담 상담실습, 상담기술 집단상담, 진로상담 청소년상담, 상담행정실무, 특수아상담	심리학개론, 상담이론과실제, 집단상담, 진로상담, 상담실습, 상담기술, 상담행정실무	심리학개론, 상담이론과실제, 집단상담, 심리평가, 상담및임상현장실습, 사회심리학, 임상 심리학, 이상심리학, 가족상담, 건강심리학	심리학개론, 상담이론과실제, 가족상담, 집단상담, 상담및임상 현장실습, 사회심리학, 부모 교육및상담, 성인및 노인발달, 연구방법론, 심리평가, 임상심리학, 이상심리학, 심리통계	심리학개론, 상담이론과실제, 상담행정실무, 사회심리학, 심리통계
	비교과	임용고시 대비 필기 및 모의면접 특강	청소년상담사 대비 필기 및 모의면접 특강	자격증 대비 특강	취업 대비 특강	취업 대비 특강	
추천 프로그램	진로취업 지원실	컴퓨터 활용 능력, 자기소개서 작성법, 면접 스피치 실전반탐색반, 기업&직무 탐색반, 기업&직무 실전반					
		SMAT(서비스경영자격) 모듈			인사관리전문가 (ACE과정)	인사관리전문가(ACE과정), NCS 직업기초능력	
	창업 지원단	Knowledge Universe 스타특강, 초기창업패키지, 원스톱 창업상담창구, 오픈형 창업특강(창업캠프), 맞춤형 창업교육, 창업동아리					
	LINC+	현장실습, 캡스톤디자인, 취업실무강화프로그램, 기업현장탐방, 창업강좌, 창업동아리, 창업 캠프, 지역사회공헌프로그램					
	비교과 교육 지원센터	생명을살리는심폐소생술, 컬러테라피					
자격증		전문상담교사 2급	청소년상담사 3급	직업상담사 2급	직업상담사 2급, 전문상담교사 2급, 청소년상담사 3급, 임상심리사 2급	전문상담사	사회조사분석사 2급, 컴퓨터활용능력 2급

학과와 어울리는 적성

1. 사람에 대한 관심과 이해 2. 정서적 성숙과 심리적 안정 3. 진실성

행정학과

★ 2019학년도, 2020학년도 입시결과

• 본 자료로는 합격 여부를 판단할 수 없으며, 참고자료로만 활용하시기 바랍니다.
– 학생부종합전형은 서류(학생부)의 모든 내용을 종합적으로 판단하여 평가하기 때문에 내신 성적만으로 합격 가능여부를 예측할 수 없습니다.

전형명	2020학년도 최종등록자 기준			2019학년도 최종등록자 기준		
	경쟁률	평균	80% CUT	경쟁률	평균	80% CUT
학생부종합(일반학생전형)	4.09:1	5.3	5.9	4.60:1	5.1	5.6
학생부종합(기회균형선발전형)	2.50:1	6.0	6.2	3.00:1	5.9	6.4
학생부교과(일반학생전형)	2.79:1	5.0	6.0	4.33:1	4.0	4.4

※ 최종등록자 기준이란 합격자 중 등록한 자(충원합격자 포함)를 의미합니다.
※ 성적 산출 방법(기본점수 및 실질 반영점수)은 학생부 1,000점=기본점수 700점+실질 반영점수 300점입니다.

★ 2021학년도 전형유형별 모집인원 및 전형방법

• 서류평가는 학생부(교과 및 비교과)를 역심으로 인성, 적성, 잠재력 평가영역을 종합적으로 평가합니다(22page 참조).
• 면접평가는 학생부를 토대로 개별면접 문제를 기본 면접 질문으로 활용하여 평가합니다(24page 참조).

전형명	모집인원(명)	전형방법	수능 최저학력기준
학생부종합(일반학생전형)	12	• 1단계(5배수): 서류(학생부) 100% • 2단계: 1단계 성적 70%+면접 30% ※ 1단계 선발 시 동점자는 전원 선발	없음
학생부종합(고른기회대상자전형)	1		
학생부종합(기회균형선발전형)	2	• 서류(학생부) 100%	

★ 2021학년도 전형유형별 지원자격 및 제출서류

• 고교 이수계열(문과, 이과)과 구분 없이 교차지원 가능합니다.
• 학생부종합(고른기회대상자전형) 국가보훈대상자와 학생부종합(기회균형선발전형)으로 원서접수 할 경우 전형료는 면제 됩니다(단, 원서접수 수수료는 제외).

<table>
<tr><th>전형명</th><th>지원자격</th><th>제출서류</th></tr>
<tr><td>학생부종합
(일반학생전형)</td><td>• 고등학교 졸업(예정)자 또는 이와 동등 이상의 학력이 있다고 인정된 자</td><td rowspan="3">• 학생부
※ 학생부종합(고른기회대상자전형), 학생부종합(기회균형선발전형)으로 지원하는 경우 지원자격 확인을 위한 추가 증빙서류를 구비 하여 제출해야 합니다(2021학년도 수시모집 요강 참조).</td></tr>
<tr><td>학생부종합
(고른기회대상자전형)</td><td>• 고등학교 졸업(예정)자 또는 이와 동등 이상의 학력이 있다고 인정된 자 중 아래의 자격요건 중 하나에 해당하는 자
<table>
<tr><th colspan="2">자격요건</th></tr>
<tr><td>1. 국가보훈대상자</td><td>– 국가보훈기본법 제3조제2호의 국가보훈 대상자로서 국가보훈관계 법령에 따른 교육지원 대상자</td></tr>
<tr><td>2. 만학도</td><td>– 2020. 1. 1. 기준 만25세 이상인 자(1995. 1. 1. 이전 출생자)</td></tr>
<tr><td>3. 서해5도 학생</td><td>– 서해5도 지역(백령도·대청도·소청도·연평도·소연평도와 인근 해역)에 소재하는 국내 정규 고등학교 졸업(예정)자로서 아래 지원 자격 중 1개 이상에 해당하는 자
▸ 서해5도에서 친권자 또는 후견인과 함께 거주하면서 서해5도에 설립된 중·고등학교의 모든 교육과정을 이수한 학생
▸ 서해5도에 거주하면서 서해5도에 설립된 초·중·고등학교의 모든 교육과정을 이수한 학생</td></tr>
</table></td></tr>
<tr><td>학생부종합
(기회균형선발전형)</td><td>• 고등학교 졸업(예정)자 또는 이와 동등 이상의 학력이 있다고 인정된 자 중 「국민기초생활보장법」 제2조 제1호(수급권자), 제2호(수급자), 제10호(차상위계층)에 의한 대상자, 「한부모가족지원법」 제5조 또는 제5조의2에 따른 지원대상자</td></tr>
</table>

Notice

학생부종합전형 지원자 중 검정고시 출신자나 외국 고등학교 출신자에 한하여 학생부를 대신하는 활동서류 목록표(본교 소정 양식 활용, 전주대 입학홈페이지에서 다운 받아 작성)와 관련 증빙서류(A4, 20매 이내)를 제출할 수 있습니다.

Dept. of Public Administration

학과 인재상	공동체와 사회에 기여하는 유능한 공공인재	설립년도	1978년	재학생 비율	남자 43.3%, 여자 56.7% (2020년 재학생: 2020. 4. 16. 기준)
전공능력	공공관리능력·공공문제해결능력·공공가치 기반 리더십 능력	홈페이지	www.jj.ac.kr/jjadmin	취업률	48.4% (2018년 졸업자: 2018. 12. 31. 기준)
		전화번호	063-220-2258		

학과 꿀팁

1. 정부와 공무원의 역할이 무엇인지 토론해보세요.
2. 공공기관의 종류와 업무 내용을 파악해보세요.
3. 지방자치단체와 의회를 견학하는 현장학습의 기회를 만들어보세요.

커리어 로드맵

* 학과생을 위한 자기주도적 진로탐색 및 진로설계 지원

진로 분야		공무원	공공기관 (공기업 및 준정부기관)	금융기관	언론기관	행정사
분야별 업무 내용		• 중앙 및 지방자치단체에서 행정 업무와 정책 결정을 담당하면서 다양한 공공 서비스를 제공 • 일반행정직,교육행정직,사회복지직,경찰.소방직,세무직,계리직 등의 직렬	• 국가나 지방자치단체가 위탁하거나 자본을 참여하고 있는 각급 공공기관(공기업 및 준정부기관)에서 인사, 조직, 재무관리 등의 행정 업무를 수행 • 한국전력공사, 국민연금공단, 한국도로공사, 한국토지주택공사, 한국철도공사 등	• 자금의 수요자와 공급자에게 각종 금융 서비스를 제공하는 업무 • 은행, 증권, 보험의 3대 축으로 구성	• 사건이나 현상에 관한 뉴스와 정보를 취재하여 기사로 작성하고, 때로는 의견을 첨가하여 대중에게 제공하는 업무. • 신문사, 잡지사, 방송국, 출판사, 통신사 등.	• 행정기관에 제출하는 서류와 주민의 권리·의무나 사실증명에 관한 서류의 작성 및 대리제출 등 업무
학과	필수 교과목	정책과사회, 주니어세미나				
	진로 분야별 추천 교과목	공공조직론, 공무원 행정학, 관료제와 민주주의, 지방자치론, 행정법, 지역개발론, 정책평가론, 행정행태론, 공공인력관리론,공공재정관리론, 한국정부론, 공직윤리론, 정부규제론, 행정개혁론, 환경정책론	정부와시장, 정부와 기업, 공공기관론, 행정조사방법론, 행정행태론, 공공재정관리론, 지능정보사회와 행정, 공직윤리론, 환경정책론, 행정법, 문화행정론, 정책평가론	공공조직론, 지방자치론, 복지행정론, 정부와시장, 정부와 기업, 정책평가론, 행정조사방법론, 행정행태론, 도시계획개발론, 지능정보사회와행정, 공직윤리론, 행정개혁론	공공조직론, 지방자치론, 행정법, 문화행정론, 복지행정론, 정부와시장, 정부와 기업, 정책평가론, 행정조사방법론, 행정행태론, 도시계획개발론, 지능정보 사회와 행정	공무원행정학, 지방자치론, 행정법, 문화행정론, 복지행정론, 지역개발론, 정부와기업, 정책평가론, 행정조사방법론, 행정행태론, 공공인력관리론, 공공재정관리론
	비교과	고시반, 하계/동계 기숙장학 프로그램, 공공기관 현장 견학, Hands On Steps, 전공분야 취업지원 프로그램				
추천 프로그램	진로취업 지원실	컴퓨터 활용 능력, 자기소개서 작성법, 면접 스피치 실전반탐색반, 기업&직무 탐색반, 기업&직무 실전반				
		NCS 직업기초능력	MOS Master, 인사관리전문가(ACE과정), NCS 직업기초능력	금융취업 아카데미, 인사관리전문가(ACE과정)	NCS 직업기초능력	NCS 직업기초능력, SMAT(서비스 경영자격)모듈
	창업 지원단	Knowledge Universe 스타특강, 초기창업패키지, 원스톱 창업상담창구, 오픈형 창업특강(창업캠프), 맞춤형 창업교육, 창업동아리				
	LINC+	현장실습, 캡스톤디자인, 창업강좌, 창업동아리				
	비교과 교육 지원센터	생명을살리는심폐소생술				
자격증		(가산점 적용) 컴퓨터활용능력, 정보처리기사, 사무자동화산업기사, 정보처리기능사 등	(가산점 적용) 컴퓨터활용능력, 한국사능력검정시험, 국어능력인증시험, 정보처리기사, 사무자동화산업기사, 어학성적(토익, 토스) 등	신용분석사, 투자자산운용사, 은행FP, CFA, CFP, AFPK, 외환전문역 1종, 2종 등	한국어능력검정시험, 공인어학성적 등	일반행정사 자격증

학과와 어울리는 적성

1. 공공성과 사명감
2. 리더십과 책임의식
3. 사회과학적 성찰력

신입학 수시모집 학생부종합전형 안내

★ 경영대학 College of Business Administration

학과명	학과소개(강점)	2021학년도 신입학 수시모집 학생부종합 전형 모집 여부
경영학과 (Dept. of Business Administration)	• 경영학과는 폭넓은 취업진로를 제공하며 이와 관련된 교과목들을 개설하고 있어 적성과 취향에 따라 일반기업체, 금융기관, 공공기관 및 공무원, 광고회사 등 다양한 분야로 진출할 수 있고 스타트업기업 창업도 가능합니다.	○
<2021학년도 신설학과> IT금융학과 (Dept. of IT Finance)	• IT금융학과는 IT기반 금융경제 교육을 통한 핀테크 전문 인재 양성과 실무형 인재양성을 위한 실용금융중심의 융복합 교육과정을 운영합니다. 또한 도내 국민연금공단과 산학협력을 통한 연기금 전문가를 양성하는 것을 목표로 하고 있습니다.	○
금융보험학과 (Dept. of Finance and Insurance)	• 금융보험학과는 매년 많은 손해사정사를 배출하여 삼성, 현대, DB손해보험 등 대기업에 진출하고 있습니다. 보험회사 등에서 손해사정 업무를 하고 있는 직원 세 사람 중 한 사람은 손해사정사 자격을 가지고 있어야 하기 때문에 대기업 취업에 결정적인 도움이 됩니다.	○
물류무역학과 (Dept. of Logistics and International Trade)	• 물류무역학과는 세계경제에서 물류와 무역의 중요성이 갈수록 높아지는 상황에서 다양한 국제화 프로그램, 기업 및 산업체의 니즈에 부합하는 실용교육, 산학연계 프로그램을 통해 글로벌 마인드와 전문성, 실무 역량을 보유한 4차 산업혁명시대를 선도하는 글로벌 비즈니스 인재를 육성하고 있습니다.	○
부동산국토정보학과 (Dept. of Real Estate & National Spatial information)	• 부동산국토정보학과는 부동산 분야와 전북혁신도시에 위치한 한국국토정보공사 및 지적관련 분야의 취업에 특화되어 있는 학과로서 건설, 부동산 신탁 등 부동산 관련 기업과 매년 다수의 졸업생들이 국토정보공사에 취업하고 있습니다. 또한 1억 원 정도의 학과발전기금으로 다양한 장학금 혜택이 주어집니다.	○
회계세무학과 (Dept. of Accounting and Tax)	• 회계세무학과는 회계 및 세무 관련 실무능력과 자격증 준비에 최적화된 교육과정을 운영하고 있으며, 회계사, 세무사 등 고급자격증 취득을 위해 고시반 운영, 회계캠프 운영 등을 통해 많은 성과를 창출하고 있습니다.	○

경영학과

★ 2019학년도, 2020학년도 입시결과

• 본 자료로는 합격 여부를 판단할 수 없으며, 참고자료로만 활용하시기 바랍니다.
– 학생부종합전형은 서류(학생부)의 모든 내용을 종합적으로 판단하여 평가하기 때문에 내신 성적만으로 합격 가능여부를 예측할 수 없습니다.

전형명	2020학년도 최종등록자 기준			2019학년도 최종등록자 기준		
	경쟁률	평균	80% CUT	경쟁률	평균	80% CUT
학생부종합(일반학생전형)	4.00:1	5.8	6.7	3.64:1	5.9	6.4
학생부종합(기회균형선발전형)	3.00:1	6.5	6.5	2.50:1	5.7	5.7
학생부교과(일반학생전형)	4.24:1	5.5	6.3	5.01:1	5.0	5.7

※ 최종등록자 기준이란 합격자 중 등록한 자(충원합격자 포함)를 의미합니다.
※ 성적 산출 방법(기본점수 및 실질 반영점수)은 학생부 1,000점=기본점수 700점+실질 반영점수 300점입니다.

★ 2021학년도 전형유형별 모집인원 및 전형방법

• 서류평가는 학생부(교과 및 비교과)를 역심으로 인성, 적성, 잠재력 평가영역을 종합적으로 평가합니다(22page 참조).
• 면접평가는 학생부를 토대로 개별면접 문제를 기본 면접 질문으로 활용하여 평가합니다(24page 참조).

전형명	모집인원(명)	전형방법	수능 최저학력기준
학생부종합(일반학생전형)	25	• 1단계(5배수): 서류(학생부) 100% • 2단계: 1단계 성적 70%+면접 30% ※ 1단계 선발 시 동점자는 전원 선발	없음
학생부종합(창업인재전형)	4		
학생부종합(고른기회대상자전형)	4		
학생부종합(기회균형선발전형)	2	• 서류(학생부) 100%	

★ 2021학년도 전형유형별 지원자격 및 제출서류

• 고교 이수계열(문과, 이과)과 구분 없이 교차지원 가능합니다.
• 학생부종합(고른기회대상자전형) 국가보훈대상자와 학생부종합(기회균형선발전형)으로 원서접수 할 경우 전형료는 면제 됩니다(단, 원서접수 수수료는 제외).

전형명	지원자격	제출서류
학생부종합 (일반학생전형)	• 고등학교 졸업(예정)자 또는 이와 동등 이상의 학력이 있다고 인정된 자	• 학생부 ※ 학생부종합(고른기회대상자전형), 학생부종합(기회균형선발전형)으로 지원하는 경우 지원자격 확인을 위한 추가 증빙서류를 구비 하여 제출해야 합니다(2021학년도 수시모집 요강 참조).
학생부종합 (창업인재전형)	• 고등학교 졸업(예정)자 또는 이와 동등 이상의 학력이 있다고 인정된 자 중 창업에 관심 있는 자	
학생부종합 (고른기회대상자전형)	• 고등학교 졸업(예정)자 또는 이와 동등 이상의 학력이 있다고 인정된 자 중 아래의 자격요건 중 하나에 해당하는 자	
학생부종합 (기회균형선발전형)	• 고등학교 졸업(예정)자 또는 이와 동등 이상의 학력이 있다고 인정된 자 중 「국민기초생활보장법」 제2조 제1호(수급권자), 제2호(수급자), 제10호(차상위계층)에 의한 대상자, 「한부모가족지원법」 제5조 또는 제5조의2에 따른 지원대상자	

자격요건	
1. 국가보훈대상자	– 국가보훈기본법 제3조제2호의 국가보훈 대상자로서 국가보훈관계 법령에 따른 교육지원 대상자
2. 만학도	– 2020. 1. 1. 기준 만25세 이상인 자(1995. 1. 1. 이전 출생자)
3. 서해5도 학생	– 서해5도 지역(백령도·대청도·소청도·연평도·소연평도와 인근 해역)에 소재하는 국내 정규 고등학교 졸업(예정)자로서 아래 지원 자격 중 1개 이상에 해당하는 자 ▸ 서해5도에서 친권자 또는 후견인과 함께 거주하면서 서해5도에 설립된 중·고등학교의 모든 교육과정을 이수한 학생 ▸ 서해5도에 거주하면서 서해5도에 설립된 초·중·고등학교의 모든 교육과정을 이수한 학생

Notice

학생부종합전형 지원자 중 검정고시 출신자나 외국 고등학교 출신자에 한하여 학생부를 대신하는 활동서류 목록표(본교 소정 양식 활용, 전주대 입학홈페이지에서 다운 받아 작성)와 관련 증빙서류(A4, 20매 이내)를 제출할 수 있습니다.

Dept. of Business Administration

학과 인재상	• 윤리적 품성을 가지고 적극적으로 행동하는 경영인(금융 분야) • 도전적인 기업가정신으로 난관을 극복하는 경영인(마케팅 분야) • 전문역량과 현장경험으로 문제를 해결하는 경영인(경영 Generalist)			설립년도	1964년
				재학생 비율	남자 56.9%, 여자 43.1% (2020년 재학생: 2020. 4. 16. 기준)
전공능력	경영 이론과 실무경험을 통한 경영 관리 능력, 금융관리 능력, 마케팅 능력	홈페이지	www.jj.ac.kr/business		
		전화번호	063-220-3052, 063-220-2277	취업률	64.0% (2018년 졸업자: 2018. 12. 31. 기준)

학과 꿀팁

1. 학과 공부를 열심히 하면 취업에 큰 도움이 됩니다.
2. 학과에서 정한 국가기술자격증을 취득하면 전공실력을 보장받습니다.
3. 좋은 직장에 취업하려면 저학년부터 영어공부를 해야 합니다.

커리어 로드맵

* 학과생을 위한 자기주도적 진로탐색 및 진로설계 지원

진로 분야		경영기획	인사관리	일반사무	기업재무	금융자산운용	생산/품질관리	e-비즈니스	마케팅	벤처창업
분야별 업무 내용		신규사업기획 경영리스크관리 예산관리 경영실적분석 경영평가	직무관리 인력채용 교육훈련 복리후생 노사관계	문서작성 사무자동화 데이터관리 회계처리 사무환경	예산관리 위험관리 자금조달 자금운용 성과분석	주식, 채권투자 펀드관리 리스크관리 파생상품관리 신탁관리	재고관리 사내물류 공급망관리 품질관리 품질경영시스템 인증관리	웹사이트운영 통신판매 고객관리 마케팅관리 사업기획	마케팅전략 마케팅관리 고객분석 통계조사 온라인홍보	창업계획 사업분석 사업계획서
학과	필수 교과목	경영정보시스템, 마케팅원론, 재무관리, 생산운영관리, 인적자원관리, 회계원리								
	진로 분야별 추천 교과목	경영전략, 조직구조론, 조직행동론, 기업위험관리, 중국통상론, 벤처창업경영론, 기업윤리, 경영현장실습	글로벌경영, 조직구조론, 조직행동론, 기업위험관리, 기업윤리, 경영현장실습, 노사관계론, 서비스경영	재무회계, 조직행동론, 데이터 베이스시스템, 서비스경영, 경영현장실습, 경영분석, 경영영어	재무회계, 기업위험관리, 금융기관경영론, 채권및파생상품, 선물과옵션, 국제재무관리, 경영전략	투자론, 재무회계, 금융 기관경영론, 채권및파생상품, 선물과 옵션, 자산관리, 경영전략	품질경영 기술경영 서비스경영 경영현장실습 계량경영학 경영분석 경영전략	웹사이트설계, 데이터베이스 시스템, 지능정보시스템, 인터넷마케팅, 경영영어, 마케팅자료분석, 경영전략	광고론, 소비자 행동론, 마케팅 조사와실습, 인터넷 마케팅, 마케팅 커뮤니케이션, 마케팅사례와실습, 브랜드관리론, 마케팅자료분석	벤처창업경영론, 웹사이트설계, 소비자행동론, 마케팅조사와실습, 데이터베이스시스템, 지능정보시스템, 인터넷마케팅, 경영전략
	비교과	컴퓨터활용능력				CFA/CFP	컴퓨터활용능력 드론활용교육		광고공모전	컴퓨터활용능력 드론활용교육
추천 프로그램	진로취업 지원실	여성 진로와 NCS이해, 진로 탐색과 경력관리, 청년층 직업지도 프로그램(CAP+), 여성 취업과 NCS실전, 진로 설정과 취업전략, 지역기업의 이해, 커리어개발공모전								
		MOS Master 인사관리전문가 경영설턴트전문가		MOS Master 인사관리전문가 (ACE과정)	MOS Master				MOS Master 경영컨설턴트전문가	
	창업 교육센터	초기창업패키지, 원스톱 창업상담창구, 오픈형 창업특강(창업캠프), 맞춤형 창업교육, 창업동아리								
		4차산업시대의 새로운 창업						4차산업시대의 새로운 창업		미래산업과청년 창업, 창업과기술 트랜드, 창의적 사고와 창업 아이템
	LINC+	현장실습, 캡스톤디자인, 취업실무강화프로그램, 기업현장탐방, 창업강좌, 창업동아리, 산학관커플링사업(취업교육 및 취업특강)								
	비교과 교육 지원센터						소프트웨어코딩교육, 유통관리사			소프트웨어 코딩교육
자격증		경영지도사 경영진단사 기술지도사	경영지도사 경영진단사 기술지도사 공인노무사	기술지도사, 사무자동화 산업기사, 컴퓨터활용 능력 1, 2급	재무위험 관리사, 보험계리사, 신용분석사, 신용위험분석사, 재무설계사, 공인회계사, 세무사	AFPK, CFP, CFA, 증권분석사, 종합자산 관리사, 투자자산운용사 (자산관리사:FP)	유통관리사 품질관리사 판매관리사 물류관리사 ERP정보관리사	전자상거래 관리사1·2급, MCP+Internet, 인터넷정보 검색사 1·2급, 정보검색사 1·2·3급, 웹페이지 전문가 1·2급	브랜드관리사, 홍보관리사, 인터넷 광고기획사, 유통관리사, 판매관리사, 사회조사분석사	컴퓨터 활용능력 1, 2급, ACA(Adobe), ITQ, MOS

학과와 어울리는 적성

1. 미래의 최고경영자를 위한 적극적이고 진취적인 태도
2. 4IR 시대를 대비할 분석적이고 논리적인 성격
3. 새로운 기업문화를 선도할 창의적이고 실천적 자세

IT금융학과

★ 2021학년도 전형유형별 모집인원 및 전형방법

- 서류평가는 학생부(교과 및 비교과)를 역심으로 인성, 적성, 잠재력 평가영역을 종합적으로 평가합니다(22page 참조).
- 면접평가는 학생부를 토대로 개별면접 문제를 기본 면접 질문으로 활용하여 평가합니다(24page 참조).

전형명	모집인원(명)	전형방법	수능 최저학력기준
학생부종합(일반학생전형)	4	• 1단계(5배수): 서류(학생부) 100% • 2단계: 1단계 성적 70%+면접 30% ※ 1단계 선발 시 동점자는 전원 선발	없음
학생부종합(고른기회대상자전형)	1		

★ 2021학년도 전형유형별 지원자격 및 제출서류

- 고교 이수계열(문과, 이과)과 구분 없이 교차지원 가능합니다.
- 학생부종합(고른기회대상자전형) 국가보훈대상자로 원서접수 할 경우 전형료는 면제 됩니다(단, 원서접수 수수료는 제외).

전형명	지원자격	제출서류
학생부종합 (일반학생전형)	• 고등학교 졸업(예정)자 또는 이와 동등 이상의 학력이 있다고 인정된 자	• 학생부 ※ 학생부종합(고른기회대상자전형)으로 지원하는 경우 지원자격 확인을 위한 추가 증빙서류를 구비 하여 제출해야 합니다(2021학년도 수시모집요강 참조).
학생부종합 (고른기회대상자전형)	• 고등학교 졸업(예정)자 또는 이와 동등 이상의 학력이 있다고 인정된 자 중 아래의 자격요건 중 하나에 해당하는 자	

자격요건	
1. 국가보훈대상자	– 국가보훈기본법 제3조제2호의 국가보훈 대상자로서 국가보훈관계 법령에 따른 교육지원 대상자
2. 만학도	– 2020. 1. 1. 기준 만25세 이상인 자(1995. 1. 1. 이전 출생자)
3. 서해5도 학생	– 서해5도 지역(백령도·대청도·소청도·연평도·소연평도와 인근 해역)에 소재하는 국내 정규 고등학교 졸업(예정)자로서 아래 지원 자격 중 1개 이상에 해당하는 자 ▸ 서해5도에서 친권자 또는 후견인과 함께 거주하면서 서해5도에 설립된 중·고등학교의 모든 교육과정을 이수한 학생 ▸ 서해5도에 거주하면서 서해5도에 설립된 초·중·고등학교의 모든 교육과정을 이수한 학생

Notice

학생부종합전형 지원자 중 검정고시 출신자나 외국 고등학교 출신자에 한하여 학생부를 대신하는 활동서류 목록표(본교 소정 양식 활용, 전주대 입학홈페이지에서 다운 받아 작성)와 관련 증빙서류(A4, 20매 이내)를 제출할 수 있습니다.

Dept. of IT Finance

★ 2021학년도 학사단위구조 개편에 따른 신설학과임

학과 인재상	미래금융산업이 요구하는 신 금융 혁신 인재	설립년도	2020년
전공능력	합리적판단능력, 융합적사고능력, IT기술활용능력	전화번호	063-220-2541

학과 꿀팁

1. 다양한 독서 및 경험을 쌓을 것을 권장 합니다.
2. 신문읽기, 한경테셋, 매경TEST 등의 다양한 금융경제공부가 대학에 와서 자격증을 취득하는 데 많은 도움이 됩니다.
3. 컴퓨터 프로그램 활용 능력의 강화는 프레젠테이션 능력 향상과 함께 향후 취업 경쟁력을 배양하는 데 도움이 됩니다.

커리어 로드맵

* 학과생을 위한 자기주도적 진로탐색 및 진로설계 지원

진로 분야		일반기업체	핀테크및금융업체	금융전문직	연기금 및 공기업	창업
분야별 업무 내용		기업을 기획하고, 추진하는 실행 계획에 대하여 지식, 기술 및 역량 등을 적용하여 기업의 성과와 금융자산 및 데이터를 관리하는 업무	은행, 증권사, 보험사 및 기타 금융기관의 자금 조달과 자금 운용 및 투자상품을 기획, 개발하고 관리하는 업무	금융 경제 현상의 분석을 통하여 미래의 트렌드를 예측하고, 합리적 의사결정을 할 수 있는 대안을 제공하는 업무	중앙 및 지방 정부기관, 공기업의 일반관리, 총무 및 인사 분야, 예산 관련 분야, 연기금자산운용, 금융감독, 기획 및 조사 관련 분야를 효율적으로 처리할 수 있는 업무	금융시장 상황을 분석하고 유망한 창업 아이템을 개발하여 사업타당성을 분석하고, 사업계획서를 작성하는 등 시장 선점 능력을 배양하는 업무
학과	필수 교과목	금융학개론, 경제학개론, 통계학개론, 미시경제개론, 거시경제개론, 프로그래밍기초, 중급프로그래밍, 금융프로그래밍				
	진로 분야별 추천 교과목	금융과한국경제, 기업금융론, 금융정보데이터분석, 빅데이터기초, 행동경제학, 인공지능기초, 금융제도론	금융투자론, 기업금융론, 금융기관론, 금융시장론, 금융위험관리, 핀테크비즈니스이슈, 연기금자산운용실무, 핀테크실무, 빅데이터기초, 인공지능기초, 금융정보데이터분석	금융투자론, 금융위험관리, 금융기관론, 금융파생상품론, 금융정보데이터분석, 대체투자론, 화폐금융론, 연기금자산운용실무, 기업금융론	연기금제도및정책실무, 연기금자산운용실무, 연기금전문인양성실무, 금융파생상품론, 금융정보데이터분석, 금융투자론, 빅데이터기초, 금융위험관리, 대체투자론, 금융과한국경제	기업금융론, 금융과한국경제, 금융투자론, 금융ICT와창업, 금융정보데이터분석, 금융시장론
	비교과	금융 자격증 스터디, 전공 심화 학습 동아리, 개인프로젝트				
추천 프로그램	진로취업 지원실	컴퓨터 활용 능력, 자기소개서 작성법, 면접 스피치 실전반탐색반, 기업&직무 탐색반, 기업&직무 실전반				
			금융취업 아카데미, 인사관리전문가 (ACE과정)	기업&직무 탐색반, 기업&직무 실전반, 인사관리전문가 (ACE과정), NCS 직업기초능력	인사관리전문가 (ACE과정), 금융취업 아카데미, SMAT(서비스경영자격) 모듈	컴퓨터 활용 능력, 인사관리전문가(ACE과정), SMAT(서비스경영자격) 모듈, 기업&직무 탐색반, 기업&직무 실전반
	창업 지원단	Knowledge Universe 스타특강, 초기창업패키지, 원스톱 창업상담창구, 오픈형 창업특강(창업캠프), 맞춤형 창업교육, 창업동아리				
	LINC+	현장실습, 캡스톤디자인, 창업강좌, 창업동아리, 창업 캠프, 4IR공통 교과				
	비교과 교육 지원센터	JJSuperstar 경진대회, PT클리닉, 매체제작지원				
자격증		매경TEST 등	매경TEST, 은행텔러, 펀드투자권유대행인, 증권투자권유자문인력 등	매경TEST, 금융투자분석사, 자산관리사(FP), 재무설계사(CFP) 등	매경TEST, 사회조사분석사 등	매경TEST 등

학과와 어울리는 적성

1. 스마트폰 등 정보통신기술(ICT) 활용에 흥미가 많은 학생
2. IT와 금융지식의 융합을 이용한 새로운 금융서비스 개발에 관심이 많은 학생
3. 국민연금제도 및 정책과 자산 운용에 관심이 많은 학생

금융보험학과

★ 2019학년도, 2020학년도 입시결과

• 본 자료로는 합격 여부를 판단할 수 없으며, 참고자료로만 활용하시기 바랍니다.
– 학생부종합전형은 서류(학생부)의 모든 내용을 종합적으로 판단하여 평가하기 때문에 내신 성적만으로 합격 가능여부를 예측할 수 없습니다.

전형명	2020학년도 최종등록자 기준			2019학년도 최종등록자 기준		
	경쟁률	평균	80% CUT	경쟁률	평균	80% CUT
학생부종합(일반학생전형)	3.06:1	6.1	7.2	1.80:1	6.2	7.0
학생부종합(창업인재전형)	4.00:1	5.9	5.9	3.00:1	4.5	4.5
학생부교과(일반학생전형)	2.67:1	5.8	6.9	4.73:1	4.8	5.6

※ 최종등록자 기준이란 합격자 중 등록한 자(충원합격자 포함)를 의미합니다.
※ 성적 산출 방법(기본점수 및 실질 반영점수)은 학생부 1,000점=기본점수 700점+실질 반영점수 300점입니다.

★ 2021학년도 전형유형별 모집인원 및 전형방법

• 서류평가는 학생부(교과 및 비교과)를 역심으로 인성, 적성, 잠재력 평가영역을 종합적으로 평가합니다(22page 참조).
• 면접평가는 학생부를 토대로 개별면접 문제를 기본 면접 질문으로 활용하여 평가합니다(24page 참조).

전형명	모집인원(명)	전형방법	수능 최저학력기준
학생부종합(일반학생전형)	11	• 1단계(5배수): 서류(학생부) 100% • 2단계: 1단계 성적 70%+면접 30% ※ 1단계 선발 시 동점자는 전원 선발	없음
학생부종합(창업인재전형)	1		
학생부종합(고른기회대상자전형)	1		

★ 2021학년도 전형유형별 지원자격 및 제출서류

• 고교 이수계열(문과, 이과)과 구분 없이 교차지원 가능합니다.
• 학생부종합(고른기회대상자전형) 국가보훈대상자로 원서접수 할 경우 전형료는 면제 됩니다(단, 원서접수 수수료는 제외).

전형명	지원자격	제출서류
학생부종합 (일반학생전형)	• 고등학교 졸업(예정)자 또는 이와 동등 이상의 학력이 있다고 인정된 자	• 학생부 ※ 학생부종합(고른기회대상자전형으로 지원하는 경우 지원자격 확인을 위한 추가 증빙서류를 구비 하여 제출해야 합니다(2021학년도 수시모집요강 참조).
학생부종합 (창업인재전형)	• 고등학교 졸업(예정)자 또는 이와 동등 이상의 학력이 있다고 인정된 자 중 창업에 관심 있는 자	
학생부종합 (고른기회대상자전형)	• 고등학교 졸업(예정)자 또는 이와 동등 이상의 학력이 있다고 인정된 자 중 아래의 자격요건 중 하나에 해당하는 자	

자격요건	
1. 국가보훈대상자	– 국가보훈기본법 제3조제2호의 국가보훈 대상자로서 국가보훈관계 법령에 따른 교육지원 대상자
2. 만학도	– 2020. 1. 1. 기준 만25세 이상인 자(1995. 1. 1. 이전 출생자)
3. 서해5도 학생	– 서해5도 지역(백령도·대청도·소청도·연평도·소연평도와 인근 해역)에 소재하는 국내 정규 고등학교 졸업(예정)자로서 아래 지원 자격 중 1개 이상에 해당하는 자 ▸ 서해5도에서 친권자 또는 후견인과 함께 거주하면서 서해5도에 설립된 중·고등학교의 모든 교육과정을 이수한 학생 ▸ 서해5도에 거주하면서 서해5도에 설립된 초·중·고등학교의 모든 교육과정을 이수한 학생

Notice

학생부종합전형 지원자 중 검정고시 출신자나 외국 고등학교 출신자에 한하여 학생부를 대신하는 활동서류 목록표(본교 소정 양식 활용, 전주대 입학홈페이지에서 다운 받아 작성)와 관련 증빙서류(A4, 20매 이내)를 제출할 수 있습니다.

Dept. of Finance and Insurance

학과 인재상	금융보험 분야의 최고 전문가	설립년도	1988년	재학생 비율	남자 55.5%, 여자 44.5% (2020년 재학생: 2020. 4. 16. 기준)
전공능력	• 금융보험 전문 능력 • 현장실무능력 • 능동적 문제해결 능력	홈페이지	www.jj.ac.kr/insurance	취업률	66.7% (2018년 졸업자: 2018. 12. 31. 기준)
		전화번호	063-220-2289		

학과 꿀팁

1. 다양한 독서 및 경험을 쌓을 것을 권장 합니다. 독서, 여행, 동아리, 봉사활동 등 다양한 경험은 안목과 식견을 넓혀주고 삶의 큰 활력소가 됩니다.
2. 영어공부를 많이 해 두고 기타 컴퓨터 관련 자격 등을 미리 따 두면 좋습니다.(여건이 안 되면 대학에 와서 해도 됩니다.)
3. 진로가 비슷한 친구와 함께 진학하면 더 멋지고 행복한 대학생활을 할 수 있습니다.

커리어 로드맵

* 학과생을 위한 자기주도적 진로탐색 및 진로설계 지원

진로 분야		손해보험회사	생명보험회사	손해사정사, 손해사정회사	은행, 카드 등 금융회사	우체국금융개발원 등 금융공기업
분야별 업무 내용		손해보험상품의 취급과 관련하여 발생하는 보험의 인수, 보험료 수수 및 보험금 지급 등의 업무	생명보험상품의 취급과 관련하여 발생하는 보험의 인수, 보험료 수수 및 보험금 지급 등의 업무	보험사고에 따른 손해액 및 보험금의 사정에 관한 업무	각 금융업종에 따른 금융거래 업무	공보험상품(우체국보험, 연금보험, 건강보험 등)의 취급과 관련하여 발생하는 보험의 인수, 보험료 수수 및 보험금 지급 등의 업무 또는 공익적 성격이 강한 금융거래 업무
학과	필수 교과목	보험계약법, 금융보험업법, 손해사정론, 보험학개론, 민법총칙				
	진로 분야별 추천 교과목	보험학개론, 손해보험실무, 자동차보험론, 금융분쟁사례, 금융보험현장실습, 금융보험정책론	보험학개론, 금융보험 마케팅실무, 생명 보험론, 제3보험이론, 금융보험수리, 생명 보험실무, 금융보험 정책론, 금융보험 현장실습, 금융분쟁 사례, 제3보험실무	자동차구조실무, 자동차 보험론, 제3보험 이론, 근재배상 책임보험실무, 대물차량 손해사정실무, 상해보험 의학실무, 자동차보험 실무, 재물 해상보험실무, 제3보험 실무, 질병보험의학실무	기초금융학, 금융기관의이해, 금융보험투자론, 재산법, 금융보험정책론, 회사법	금융보험정책론, 사회보험론, 보험학개론, 금융보험마케팅실무, 금융보험현장실습
	비교과	보험계약법, 보험업법, 손해사정이론, 제3보험이론, 근재배상책임보험, 자동차보험론, 자동차구조실무, 의학이론				
추천 프로그램	진로취업 지원실	컴퓨터 활용 능력, 자기소개서 작성법, 면접 스피치 실전반탐색반, 기업&직무 탐색반, 기업&직무 실전반				
		SMAT (서비스경영자격)모듈	인사관리전문가(ACE과정), SMAT(서비스경영자격)모듈		금융취업 아카데미, 인사관리전문가(ACE과정), SMAT(서비스경영자격)모듈	금융취업 아카데미
	창업 지원단	Knowledge Universe 스타특강, 초기창업패키지, 원스톱 창업상담창구, 오픈형 창업특강(창업캠프), 맞춤형 창업교육, 창업동아리				
	LINC+	현장실습, 캡스톤디자인, 창업강좌, 창업동아리, 창업 캠프, 4IR공통 교과				
	비교과 교육 지원센터	JJSuperstar 경진대회, PT클리닉, 매체제작지원, Catch the World				
자격증		손해사정사, 보험조사분석사, 보험심사역, IFP(종합자산관리사)	보험계리사, IFP(종합자산관리사), 언더라이터 (CKLU, AKLU, FKLU)	손해사정사, 보험조사분석사, 보험심사역	펀드투자권유대행인, 증권투자권유대행인, 펀드투자권유자문인력, 증권투자권유자문인력, 파생상품투자권유자문인력, 투자자산운용사, 금융투자 분석사, 재무위험관리사	영어성적 (토익 700점 이상 등), 기타 각 금융공기업법 필요 자격증

학과와 어울리는 적성

1. 금융회사에 취직해서 바로 활용할 수 있는 실무중심의 공부를 하고 싶은 학생
2. 화재사고, 자동차사고, 상해사고 등 사고처리 전문가가 되고 싶은 학생
3. 보험, 은행, 증권 등 연봉도 높고 안정적인 금융회사에 취직하고 싶은 학생
4. 정년 없는 평생직업 재무관리사로 승부하고 싶은 학생

물류무역학과

★ 2019학년도, 2020학년도 입시결과

• 본 자료로는 합격 여부를 판단할 수 없으며, 참고자료로만 활용하시기 바랍니다.
- 학생부종합전형은 서류(학생부)의 모든 내용을 종합적으로 판단하여 평가하기 때문에 내신 성적만으로 합격 가능여부를 예측할 수 없습니다.

전형명	2020학년도 최종등록자 기준			2019학년도 최종등록자 기준		
	경쟁률	평균	80% CUT	경쟁률	평균	80% CUT
학생부종합(일반학생전형)	4.15:1	6.5	7	3.25:1	6.6	7.2
학생부종합(기회균형선발전형)	3.00:1	5.7	5.8	-	-	-
학생부교과(일반학생전형)	4.25:1	5.7	6.4	6.55:1	5.5	6.1

※ 최종등록자 기준이란 합격자 중 등록한 자(충원합격자 포함)를 의미합니다.
※ 성적 산출 방법(기본점수 및 실질 반영점수)은 학생부 1,000점=기본점수 700점+실질 반영점수 300점입니다.

★ 2021학년도 전형유형별 모집인원 및 전형방법

• 서류평가는 학생부(교과 및 비교과)를 역심으로 인성, 적성, 잠재력 평가영역을 종합적으로 평가합니다(22page 참조).
• 면접평가는 학생부를 토대로 개별면접 문제를 기본 면접 질문으로 활용하여 평가합니다(24page 참조).

전형명	모집인원(명)	전형방법	수능 최저학력기준
학생부종합(일반학생전형)	13	• 1단계(5배수): 서류(학생부) 100% • 2단계: 1단계 성적 70%+면접 30% ※ 1단계 선발 시 동점자는 전원 선발	없음
학생부종합(고른기회대상자전형)	1		
학생부종합(기회균형선발전형)	2	• 서류(학생부) 100%	

★ 2021학년도 전형유형별 지원자격 및 제출서류

• 고교 이수계열(문과, 이과)과 구분 없이 교차지원 가능합니다.
• 학생부종합(고른기회대상자전형) 국가보훈대상자와 학생부종합(기회균형선발전형)으로 원서접수 할 경우 전형료는 면제 됩니다(단, 원서접수 수수료는 제외).

<table>
<tr><th>전형명</th><th>지원자격</th><th>제출서류</th></tr>
<tr><td>학생부종합
(일반학생전형)</td><td>• 고등학교 졸업(예정)자 또는 이와 동등 이상의 학력이 있다고 인정된 자</td><td rowspan="3">• 학생부
※ 학생부종합(고른기회대상자전형), 학생부종합(기회균형선발전형)으로 지원하는 경우 지원자격 확인을 위한 추가 증빙서류를 구비 하여 제출해야 합니다(2021학년도 수시모집 요강 참조).</td></tr>
<tr><td>학생부종합
(고른기회대상자전형)</td><td>• 고등학교 졸업(예정)자 또는 이와 동등 이상의 학력이 있다고 인정된 자 중 아래의 자격요건 중 하나에 해당하는 자
<table>
<tr><th colspan="2">자격요건</th></tr>
<tr><td>1. 국가보훈대상자</td><td>- 국가보훈기본법 제3조제2호의 국가보훈 대상자로서 국가보훈관계 법령에 따른 교육지원 대상자</td></tr>
<tr><td>2. 만학도</td><td>- 2020. 1. 1. 기준 만25세 이상인 자(1995. 1. 1. 이전 출생자)</td></tr>
<tr><td>3. 서해5도 학생</td><td>- 서해5도 지역(백령도·대청도·소청도·연평도·소연평도와 인근 해역)에 소재하는 국내 정규 고등학교 졸업(예정)자로서 아래 지원 자격 중 1개 이상에 해당하는 자
▸ 서해5도에서 친권자 또는 후견인과 함께 거주하면서 서해5도에 설립된 중·고등학교의 모든 교육과정을 이수한 학생
▸ 서해5도에 거주하면서 서해5도에 설립된 초·중·고등학교의 모든 교육과정을 이수한 학생</td></tr>
</table></td></tr>
<tr><td>학생부종합
(기회균형선발전형)</td><td>• 고등학교 졸업(예정)자 또는 이와 동등 이상의 학력이 있다고 인정된 자 중 「국민기초생활보장법」 제2조 제1호(수급권자), 제2호(수급자), 제10호(차상위계층)에 의한 대상자, 「한부모가족지원법」 제5조 또는 제5조의2에 따른 지원대상자</td></tr>
</table>

Notice

학생부종합전형 지원자 중 검정고시 출신자나 외국 고등학교 출신자에 한하여 학생부를 대신하는 활동서류 목록표(본교 소정 양식 활용, 전주대 입학홈페이지에서 다운 받아 작성)와 관련 증빙서류(A4, 20매 이내)를 제출할 수 있습니다.

Dept. of Logistics and International Trade

학과 인재상	실용·혁신·창의역량을 바탕으로 글로벌 시장과 지역산업을 선도하는 GLOCAL 인재	설립년도	1978년	재학생 비율	남자 50.4%, 여자 49.6% (2020년 재학생: 2020. 4. 16. 기준)
		홈페이지	www.jj.ac.kr/trade		
전공능력	• 현장실무능력 • 글로벌 커뮤니케이션 능력 • 국제비즈니스 능력	전화번호	063-220-2288	취업률	53.2% (2018년 졸업자: 2018. 12. 31. 기준)

학과 꿀팁

1. 뉴스나 신문을 통해서 사회현상과 국제적인 문제에 많은 관심을 갖고 꾸준히 공부하시기 바랍니다.
2. 비즈니스 영어(또는 외국어)를 조금씩 지속적으로 학습 · 훈련하세요.
3. 지식경영을 위한 기본으로서 독서를 꾸준히 하는 습관을 키우세요.

커리어 로드맵

* 학과생을 위한 자기주도적 진로탐색 및 진로설계 지원

진로 분야		물류/유통관리	국제물류전문가	해외영업 (수출입)	관세사 등 전문직	머천다이저(MD)	외환 및 국제금융전문가	공무원/공기업
분야별 업무 내용		물자의 이동 및 물류서비스 제공에 따른 흐름을 최적화하기 위해 물류시스템설계, 물류프로세스 운영, 고객 및 물류성과관리 업무	물품조달, 선적, 통관, 운송, 보험, 결제 등 전체 물류 흐름을 최적화하고 수출입에 수반되는 무역 업무관리	상품 및 서비스를 해외시장에 판매하기 위해 해외 시장조사, 상품분석, 국제마케팅전략을 수립하고 수출입 계약체결 및 이행, 고객 클레임 관리 업무 등을 수행	수출입 통관 서류를 작성하고 통관대항업무를 수행하며 관세 환급, 각종 이의 신청 및 심사 청구 또는 심판 청구를 대행함	소비자 니즈를 평가 및 분석하여 시장성 있는 신상품 발굴 및 효과적인 마케팅 전략을 수립하고 생산, 판매, 재고 조절 등 상품의 흐름을 관리	국제 금융시장의 동향을 파악하고 분석하면서 미래 시장예측 등을 통하여 외화자금을 효율적으로 운용하고 조달하며 이에 따른 리스크 관리 업무도 병행	관세/통상직 공무원, 원산지 정보원, 대한무역 투자진흥공 (KOTRA), 한국무역협회, 무역보험공사 수출입은행, 한국 항만공사컨테 이너부두공단 등
학과	필수 교과목	무역학개론, 무역실무, 무역영어, 국제경제론, 물류관리론, 글로벌경영						
	진로 분야별 추천 교과목	물류신기술및트렌드의 이해, 공급사슬 관리, 물류혁신사례 연구, 물류관련법규 물류프로젝트, 관리의이해, ERP 물류정보실습, 엑셀을활용한물류 관리실무, 유통경로 관리, 보관하역론	국제물류관리, 공급사슬관리, 수출입통관실무, 세계지역 시장의이해, 국제비즈니스매너, 국제마케팅, 인터넷무역, 단기해외현장학습,	국제비즈니스매너, 세계지역 시장의이해, 인터넷무역실무, 비즈니스영어, 물류무역창업실무, 무역실무연습, 국제마케팅, 국제기업환경연구, 단기해외현장학습	무역실무연습, 수출입통관실무, 비즈니스영어, 국제물류관리, 물류관련법규,	인터넷무역실무 국제마케팅, 세계지역 시장의이해, 기업경제및 현장실습의이해, 유통경로관리, 물류무역 창업실무	회계원리, 기업경제및 현장실습이해, 국제기업환경 이해, 세계지역 시장의이해, 국제경영정책, 공급사슬관리	인터넷무역실무, 국제기업 환경이해, 수출입통관실무, 국제물류관리, 국제경영정책, 물류관련법규, 무역실무연습
	비교과	드론활용교육 물류관리사 유통관리사	무역영어 1, 2급	무역영어 1, 2급	무역영어 1, 2급			
추천 프로그램	진로취업 지원실	컴퓨터 활용 능력, 자기소개서 작성법, 면접 스피치 실전반탐색반, 기업&직무 탐색반, 기업&직무 실전반						
		SMAT(서비스 경영자격)모듈	글로벌 인재 양성 과정(외국계기업), 해외취업프로그램, SMAT(서비스 경영자격)모듈	글로벌 인재 양성과정 (외국계 기업), SMAT(서비스 경영자격)모듈	SMAT(서비스 경영자격)모듈	SMAT(서비스 경영자격)모듈	글로벌 인재 양성과정 (외국계 기업), 금융취업 아카데미	기업&직무 탐색반, 기업&직무 실전반, 인사관리전문가 (ACE과정), NCS 직업기초능력
	창업 지원단	학과단위 글로벌역량 특성화사업 (단기해외현장학습), Catch the World						
	LINC+	현장실습, 캡스톤디자인, 취업실무강화프로그램, 기업현장탐방, 창업강좌, 창업동아리, 창업 캠프, 4IR공통 교과, HATCH Synergy School						
	하림산학 융합전공	물류/영업/ 마케팅트랙	수출입/구매트랙	수출입/구매/영업/ 마케팅트랙	수출입트랙	기획/디자인/ 제품개발트랙	재무/회계/경리/ 감사트랙	수출입트랙
	비교과 교육 지원센터	JJSuperstar 경진대회, PT클리닉, 매체제작지원, 중국어 기초, 중급반						
자격증		물류관리사, 보세사, 유통관리사, ERP 정보관리사	무역영어, 국제무역사	무역영어, 국제 무역사, 원산지 관리사, 유통관리사	관세사, 원산지관리사	유통관리사	외환관리사	무역영어, 국제 무역사, 원산지 관리사, 물류관리사, 유통관리사

학과와 어울리는 적성

1. 기업이 제품을 조달 · 생산하여 고객에게 제공되기까지 전 과정을 계획하고 관리하는 물류의 영역은 글로벌화의 진전에 따라 전 세계로 확장되면서 기업과 국가의 국제경쟁력을 좌우하는 핵심역량으로 인식되고 있습니다.
2. 물류무역학과에서는 글로벌 마인드와 국제비즈니스 감각, 전문성을 바탕으로 4차 산업혁명시대 물류산업을 리드하는 창의·융합형 혁신인재를 양성합니다.

부동산국토정보학과

★ 2019학년도, 2020학년도 입시결과

• 본 자료로는 합격 여부를 판단할 수 없으며, 참고자료로만 활용하시기 바랍니다.
– 학생부종합전형은 서류(학생부)의 모든 내용을 종합적으로 판단하여 평가하기 때문에 내신 성적만으로 합격 가능여부를 예측할 수 없습니다.

전형명	2020학년도 최종등록자 기준			2019학년도 최종등록자 기준		
	경쟁률	평균	80% CUT	경쟁률	평균	80% CUT
학생부종합(일반학생전형)	4.20:1	5.9	6.4	2.33:1	6.6	7.4
학생부종합(창업인재전형)	4.00:1	7.1	7.5	3.50:1	6.9	7.0
학생부교과(일반학생전형)	3.17:1	6.3	7.7	4.96:1	5.3	5.9

※ 최종등록자 기준이란 합격자 중 등록한 자(충원합격자 포함)를 의미합니다.
※ 성적 산출 방법(기본점수 및 실질 반영점수)은 학생부 1,000점=기본점수 700점+실질 반영점수 300점입니다.

★ 2021학년도 전형유형별 모집인원 및 전형방법

• 서류평가는 학생부(교과 및 비교과)를 역심으로 인성, 적성, 잠재력 평가영역을 종합적으로 평가합니다(22page 참조).
• 면접평가는 학생부를 토대로 개별면접 문제를 기본 면접 질문으로 활용하여 평가합니다(24page 참조).

전형명	모집인원(명)	전형방법	수능 최저학력기준
학생부종합(일반학생전형)	10	• 1단계(5배수): 서류(학생부) 100% • 2단계: 1단계 성적 70%+면접 30% ※ 1단계 선발 시 동점자는 전원 선발	없음
학생부종합(창업인재전형)	3		
학생부종합(고른기회대상자전형)	1		

★ 2021학년도 전형유형별 지원자격 및 제출서류

• 고교 이수계열(문과, 이과)과 구분 없이 교차지원 가능합니다.
• 학생부종합(고른기회대상자전형) 국가보훈대상자로 원서접수 할 경우 전형료는 면제 됩니다(단, 원서접수 수수료는 제외).

전형명	지원자격	제출서류
학생부종합 (일반학생전형)	• 고등학교 졸업(예정)자 또는 이와 동등 이상의 학력이 있다고 인정된 자	• 학생부 ※ 학생부종합(고른기회대상자전형)으로 지원하는 경우 지원자격 확인을 위한 추가 증빙서류를 구비 하여 제출해야 합니다(2021학년도 수시모집요강 참조).
학생부종합 (창업인재전형)	• 고등학교 졸업(예정)자 또는 이와 동등 이상의 학력이 있다고 인정된 자 중 창업에 관심 있는 자	
학생부종합 (고른기회대상자전형)	• 고등학교 졸업(예정)자 또는 이와 동등 이상의 학력이 있다고 인정된 자 중 아래의 자격요건 중 하나에 해당하는 자	

자격요건	
1. 국가보훈대상자	– 국가보훈기본법 제3조제2호의 국가보훈 대상자로서 국가보훈관계 법령에 따른 교육지원 대상자
2. 만학도	– 2020. 1. 1. 기준 만25세 이상인 자(1995. 1. 1. 이전 출생자)
3. 서해5도 학생	– 서해5도 지역(백령도·대청도·소청도·연평도·소연평도와 인근 해역)에 소재하는 국내 정규 고등학교 졸업(예정)자로서 아래 지원 자격 중 1개 이상에 해당하는 자 ▸ 서해5도에서 친권자 또는 후견인과 함께 거주하면서 서해5도에 설립된 중·고등학교의 모든 교육과정을 이수한 학생 ▸ 서해5도에 거주하면서 서해5도에 설립된 초·중·고등학교의 모든 교육과정을 이수한 학생

Notice

학생부종합전형 지원자 중 검정고시 출신자나 외국 고등학교 출신자에 한하여 학생부를 대신하는 활동서류 목록표(본교 소정 양식 활용, 전주대 입학홈페이지에서 다운 받아 작성)와 관련 증빙서류(A4, 20매 이내)를 제출할 수 있습니다.

Dept. of Real Estate & National Spatial information

★ 2021학년도 학사단위구조 개편에 따른 학과명칭이
부동산학과에서 부동산국토정보학과로 변경됨

학과 인재상	창의적 도전정신으로 부동산과 국토정보 관련 자격증 취득과 취업을 성취하는 부동산과 국토정보의 전문가	설립년도	1987년	재학생 비율	남자 64.2%, 여자 35.8% (2020년 재학생: 2020. 4. 16. 기준)
		홈페이지	www.jj.ac.kr/real-estate	취업률	60.7% (2018년 졸업자: 2018. 12. 31. 기준)
전공능력	자기개발, 의사소통	전화번호	063-220-2259		

학과 꿀팁

1. 부동산중개사, 지적기사 등 학과 관련 자격증 준비반에서 자격증 취득을 권장합니다. 한국국토정보공사(LX)와 부동산개발, 신탁 등 원하는 분야의 취업 경쟁력이 크게 높아집니다.
2. 4차산업 혁명시대를 맞아 컴퓨터활용능력을 키우세요. Excel, Photoshop, Illustrator, CAD 등의 프르그램에 능통하면 많은 기회가 주어집니다.
3. 외국어 특히, 영어회화 능력을 키우세요. 글로벌 시대입니다. 글로벌한 취업기회와 향상된 관련 비즈니스 수행능력을 갖게 됩니다.

커리어 로드맵

* 학과생을 위한 자기주도적 진로탐색 및 진로설계 지원

진로 분야		관련 공기업	부동산 전문가	일반 기업체
분야별 업무 내용		부동산 및 국토정보 등에 대한 지식을 기반으로 토지, 주택의 공급, 마케팅, 관리와 국토정보의 분석과 관련 업무 등의 수행	감정평가, 부동산중개, 국토정보 및 지적 업무, 자산관리, 부동산투자, 권리분석, 분양 상담, 공경매, 컨설턴트 등 유관 업무 수행	부동산신탁 및 금융기관, 건설기업, 시행사, 자산관리회사, 도시재생기업, 부동산정보 등 유관기업의 관련 업무 등의 수행
학과	필수 교과목	부동산학개론, 부동산사법, 부동산공법, 부동산개발론		
	진로 분야별 추천 교과목	도시계획론, 주택정책론, 토지정책론, 부동산시장분석론, 부동산정보처리론, 도시개발및재생실무, 지적한개론, 지적측량, 공간정보시스템 등 국토정보 관련 교과목	부동산중개론및실무, 응용측량, 지적측량실습, 토지정보체계론, 공간정보관계법규, 부동산조세론, 감정평가론, 부동산법의이해, 부동산자산관리론, 권리분석론, 감정평가실무	부동산금융론, 부동산투자론, 부동산시설관리론, 도시개발및재생실무, 부동산계량분석론, 부동산마케팅, 부동산경영론, 입지선정론, 부동산회계론, 부동산경제론, 부동산컨설팅, 부동산사례분석실습
	비교과	공기업 취업 동아리 특강	공인중개사 자격증 과정, 지적기사 자격증 (한국국토정보공사 준비반) 과정, 감정평가사 자격증 과정 등	진로지도세미나, 취업캠프, 자소서 특강, 프레젠테이션 특강 등
추천 프로그램	진로취업 지원실	컴퓨터 활용 능력, 자기소개서 작성법, 면접 스피치 실전반탐색반, 기업&직무 탐색반, 기업&직무 실전반		
		기업&직무 탐색반, 기업&직무 실전반, 인사관리전문가(ACE과정), NCS 직업기초능력	SMAT(서비스경영자격)모듈	ACU AutoCAD, SMAT(서비스경영자격)모듈
	창업 지원단	Knowledge Universe 스타특강, 초기창업패키지, 원스톱 창업상담창구, 오픈형 창업특강(창업캠프), 맞춤형 창업교육, 창업동아리		
	LINC+	현장실습, 캡스톤디자인, 창업강좌, 창업동아리, 창업 캠프, 4IR공통 교과		
	비교과 교육 지원센터	소프트웨어 코딩교육, JJSuperstar 경진대회, PT클리닉 매체제작지원, 중국어 기초, 중급반		
자격증		감정평가사, 공인중개사, 지적기사, 주택관리사, 상업용부동산 투자 분석사(CCIM), 권리분석사, 분양상담사, 공경매사, 컨설턴트 등		

학과와 어울리는 적성

1. 재학 중 중개사 관련 자격증을 취득하여 졸업 후 공인중개사, 감정평가사, 주택관리사 관련 기업에 취업을 원하는 학생
2. 자신의 본업 이외에 재테크에 관심이 있는 학생
3. 경제적으로 안정적인 생활을 목표로 하는 학생

회계세무학과

★ 2019학년도, 2020학년도 입시결과

• 본 자료로는 합격 여부를 판단할 수 없으며, 참고자료로만 활용하시기 바랍니다.
– 학생부종합전형은 서류(학생부)의 모든 내용을 종합적으로 판단하여 평가하기 때문에 내신 성적만으로 합격 가능여부를 예측할 수 없습니다.

전형명	2020학년도 최종등록자 기준			2019학년도 최종등록자 기준		
	경쟁률	평균	80% CUT	경쟁률	평균	80% CUT
학생부종합(일반학생전형)	3.33:1	5.4	6.9	2.75:1	5.5	6.1
학생부종합(기회균형선발전형)	1.50:1	6.2	6.7	1.50:1	5.2	5.8
학생부교과(일반학생전형)	5.23:1	5.2	6.0	3.53:1	5.2	6.7

※ 최종등록자 기준이란 합격자 중 등록한 자(충원합격자 포함)를 의미합니다.
※ 성적 산출 방법(기본점수 및 실질 반영점수)은 학생부 1,000점=기본점수 700점+실질 반영점수 300점입니다.

★ 2021학년도 전형유형별 모집인원 및 전형방법

• 서류평가는 학생부(교과 및 비교과)를 역심으로 인성, 적성, 잠재력 평가영역을 종합적으로 평가합니다(22page 참조).
• 면접평가는 학생부를 토대로 개별면접 문제를 기본 면접 질문으로 활용하여 평가합니다(24page 참조).

전형명	모집인원(명)	전형방법	수능 최저학력기준
학생부종합(일반학생전형)	9	• 1단계(5배수): 서류(학생부) 100% • 2단계: 1단계 성적 70%+면접 30% ※ 1단계 선발 시 동점자는 전원 선발	없음
학생부종합(고른기회대상자전형)	1		
학생부종합(기회균형선발전형)	2	• 서류(학생부) 100%	

★ 2021학년도 전형유형별 지원자격 및 제출서류

• 고교 이수계열(문과, 이과)과 구분 없이 교차지원 가능합니다.
• 학생부종합(고른기회대상자전형) 국가보훈대상자와 학생부종합(기회균형선발전형)으로 원서접수 할 경우 전형료는 면제 됩니다(단, 원서접수 수수료는 제외).

<table>
<tr><th>전형명</th><th>지원자격</th><th>제출서류</th></tr>
<tr><td>학생부종합
(일반학생전형)</td><td>• 고등학교 졸업(예정)자 또는 이와 동등 이상의 학력이 있다고 인정된 자</td><td rowspan="3">• 학생부
※ 학생부종합(고른기회대상자전형), 학생부종합(기회균형선발전형)으로 지원하는 경우 지원자격 확인을 위한 추가 증빙서류를 구비 하여 제출해야 합니다(2021학년도 수시모집 요강 참조).</td></tr>
<tr><td>학생부종합
(고른기회대상자전형)</td><td>• 고등학교 졸업(예정)자 또는 이와 동등 이상의 학력이 있다고 인정된 자 중 아래의 자격요건 중 하나에 해당하는 자
<table>
<tr><th colspan="2">자격요건</th></tr>
<tr><td>1. 국가보훈대상자</td><td>– 국가보훈기본법 제3조제2호의 국가보훈 대상자로서 국가보훈관계 법령에 따른 교육지원 대상자</td></tr>
<tr><td>2. 만학도</td><td>– 2020. 1. 1. 기준 만25세 이상인 자(1995. 1. 1. 이전 출생자)</td></tr>
<tr><td>3. 서해5도 학생</td><td>– 서해5도 지역(백령도·대청도·소청도·연평도·소연평도와 인근 해역)에 소재하는 국내 정규 고등학교 졸업(예정)자로서 아래 지원 자격 중 1개 이상에 해당하는 자
▸ 서해5도에서 친권자 또는 후견인과 함께 거주하면서 서해5도에 설립된 중·고등학교의 모든 교육과정을 이수한 학생
▸ 서해5도에 거주하면서 서해5도에 설립된 초·중·고등학교의 모든 교육과정을 이수한 학생</td></tr>
</table></td></tr>
<tr><td>학생부종합
(기회균형선발전형)</td><td>• 고등학교 졸업(예정)자 또는 이와 동등 이상의 학력이 있다고 인정된 자 중 「국민기초생활보장법」 제2조 제1호(수급권자), 제2호(수급자), 제10호(차상위계층)에 의한 대상자, 「한부모가족지원법」 제5조 또는 제5조의2에 따른 지원대상자</td></tr>
</table>

Notice

학생부종합전형 지원자 중 검정고시 출신자나 외국 고등학교 출신자에 한하여 학생부를 대신하는 활동서류 목록표(본교 소정 양식 활용, 전주대 입학홈페이지에서 다운 받아 작성)와 관련 증빙서류(A4, 20매 이내)를 제출할 수 있습니다.

Dept. of Accounting and Tax

학과 인재상	회계 및 세무 분야 전문 능력을 갖춘 수퍼스타	설립년도	1978년	재학생 비율	남자 31.8%, 여자 68.2% (2020년 재학생: 2020. 4. 16. 기준)
전공능력	재무제표 작성 및 분석 능력, 자기개발 능력, 소통 협업능력	홈페이지	www.jj.ac.kr/accounting	취업률	57.9% (2018년 졸업자: 2018. 12. 31. 기준)
		전화번호	063-220-2271		

학과 꿀팁

1. 대학교에서 운영하는 고교체험 프로그램을 적극적으로 활용해보세요.
2. 지금 현재 학교에서 배우고 있는 상업과목을 복습하는 습관을 키워보세요.
3. 상업분야에 대해서 모르는 부분들이 있다면 상업 분야 선생님 또는 대학교 학과 교육조교에게 연락주세요.

커리어 로드맵

* 학과생을 위한 자기주도적 진로탐색 및 진로설계 지원

진로 분야		전공 관련 직업 전문인(공인회계사, 세무사, 감정평가사)	기업 재무담당자	금융권 취업	공기업(공사) 취업	공무원(회계직, 세무직, 감사직)
분야별 업무 내용		• 회계감사 업무: 재무제표가 기업회계기준에 따라 적정하게 작성되었는지에 대한 의견을 표명함으로써 재무제표의 신뢰성을 높임 • 세무자문 업무: 법인이나 개인의 세무신고 대행, 절세방안 제시 • 경영자문 업무(컨설팅): 내부 통제구조 개선, 사업계획서 작성, 원가계산, 회계시스템의 전산화, 반덤핑 관련 업무 등 • 기장대리 업무: 중소규모 기업 또는 개인 사업자를 대신하여 재무제표를 작성해 줌 • 감정평가사: 동산, 부동산, 무형자산 등의 가치를 평가하고 보증하는 활동	• 일반 회계업무: 회계장부의 작성, 재무제표의 작성 등 • 원가관리 회계업무: 제품의 원가 계산, 경영자의 의사결정에 필요한 정보 제공 • 예산편성 업무: 기업의 연도별 혹은 중장기 예산수립 • 세무회계 업무: 법인세 계산을 위한 세무조정 계산서 작성 및 세금 신고 • 정보시스템 설계업무: 시스템 개발 및 실행 과정에 참여 • 내부감사 업무: 업무의 능률과 효과를 평가	• 각종 은행 업무: 고객 예금 수신 업무, 개인 및 기업대출 업무, 금융상품 개발 업무, 보험연계 업무, 투자자산 업무, 외환관리 업무, 영업 관리 업무, 위험관리 업무 등 • 증권회사 업무: 증권 분석 업무, 투자 상담 업무, 상품개발 업무, 위험관리 업무, 자금운용 업무, 해외 투자 업무, 외국환 관리 및 투자업무 등	• 각종 공기업의 회계 및 재무 파트 업무: 일반회계 업무 (전표관리, 재무제표 작성 등), 원가관리 업무, 예산편성 및 통제업무, 부가세신고, 원천세 (급여) 신고업무 등	• 국가기관(정부기관, 감사원, 국세청, 도청, 시청, 구청, 주민센터 등)의 회계담당 부서 근무, 감사원 감사업무, 납세조사업무, 세무행정 업무 등
학과	필수 교과목	회계원리, 중급재무회계1, 중급재무회계2, 원가회계, 관리회계, 소득세회계, 법인세회계				
	진로 분야별 추천 교과목	고급회계, 기업결합회계, 정부회계, 재무제표분석, 회계감사, 재무회계연습, 원가관리회계연습, 세무회계연습, 간접세회계 재무관리, 인적자원관리, 마케팅관리론	초급재무회계, 세법개론, 전산회계, 전산세무, 고급회계, 재무회계연습, 간접세회계 재무관리, 마케팅관리론, 인적자원관리	고급회계, 기업결합회계, 간접세회계, 재무제표분석, 재무회계연습, 재무관리 투자론, 인적자원관리, 마케팅관리론	초급재무회계, 세법개론, 전산회계,전산세무, 고급회계, 재무회계연습, 정부회계 간접세회계, 재무관리, 마케팅관리론, 인적자원관리	초급재무회계, 고급회계, 원가회계, 정부회계, 해당 공무원 시험 과목
	비교과	회계캠프, 학기 중 토익 특강, 전산회계 특강 등				회계캠프, 학기 중 토익 특강 등
추천 프로그램	진로취업 지원실	컴퓨터 활용 능력, 자기소개서 작성법, 면접 스피치 실전반탐색반, 기업&직무 탐색반, 기업&직무 실전반				
		인사관리전문가(ACE과정)	금융취업 아카데미, 인사관리전문가 (ACE과정)	금융취업 아카데미, 인사관리전문가 (ACE과정)	기업&직무 탐색반, 기업&직무 실전반, 인사관리전문가 (ACE과정), NCS 직업기초능력	인사관리전문가 (ACE과정), NCS직업 기초능력, 금융취업 아카데미, SMAT (서비스 경영자격)모듈
	창업 지원단	Knowledge Universe 스타특강, 초기창업패키지, 원스톱 창업상담창구, 오픈형 창업특강(창업캠프), 맞춤형 창업교육, 창업동아리				
	LINC+	현장실습, 캡스톤디자인, 취업실무강화프로그램, 기업현장탐방, 창업강좌, 창업동아리, 창업 캠프, 4IR공통 교과, HATCH Synergy School				
	비교과 교육 지원센터	JJSuperstar 경진대회, PT클리닉, 매체제작지원, 중국어 기초, 중급반				
자격증		공인회계사, 세무사, 관세사, 감정평가사	전산회계1급, 전산세무1,2급, 재경관리사, 회계관리1,2급, ERP회계관리사	전산회계1급, 전산세무1,2급, 증권분석사, 재무분석사, 재경관리사, 투자분석사	전산회계1급, 전산세무 1,2급, 재경관리사, 회계관리1,2급	전산회계1급, 전산 세무1,2급, 재경 관리사, 회계관리1,2급

학과와 어울리는 적성

1. 문제분석을 통해 명확한 정답을 찾기를 좋아하는 성격
2. 수치로 제공되는 자료의 분석 및 해석을 좋아하는 성격
3. 회사의 운영관리에 관심이 많은 성격
4. 고소득의 직업전문가로서 활동하기 원하는 성격

신입학 수시모집 학생부종합전형 안내

★ 의과학대학 College of Education Medical Sciences

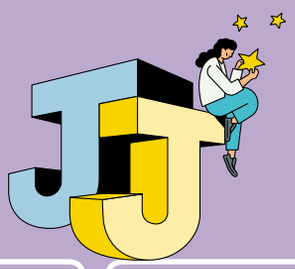

학과명	학과소개(강점)	2021학년도 신입학 수시모집 학생부종합 전형 모집 여부
간호학과 (Dept. of Nursing)	• 간호학과는"기독교정신과 인간존중의 정신을 바탕으로 선구적, 통합적, 전문적인 간호사 양성"을 목적으로 교육합니다. 이를 위하여 학습 성과 기반의 체계적인 교육 과정과 간호학 시뮬레이션 시스템을 도입하여 간호교육을 실시하고 있습니다. • 간호학과는 간호교육인증평가원의 성과기반 교육 과정 운영 및 학생활동 기준을 충족하여 "5년 인증"을 받았습니다. • 간호학과는 학과 개설 이후 8년(2013년~2020년) 동안 졸업생 전원이 간호사 국가고시에 100% 합격하였습니다. • 졸업생의 과반수 이상이 수도권과 전북지역의 우수한 대학병원에 취업하고 있으며, 매해 다양한 의료기관에 90% 이상 취업하고 있습니다.	○
물리치료학과 (Dept. of Physical Therapy)	• 물리치료학과는 경쟁력 있는 인재양성을 위한 실무중심의 교과과정을 운영하고 있습니다. • 저학년 기초 교육을 위한 학생회 주관 세미나를 실시합니다. • 그룹별 Case study를 위한 지역사회재활 프로그램을 운영합니다. • 학부생 연구 활동 지원을 위한 동작분석 실험실을 운영합니다. • 지도교수의 지도하에 졸업논문 작성 및 학술세미나를 실시합니다.	○
방사선학과 (Dept. of Radiological Science)	• 방사선학과는 전라북도 소재의 4년제로는 유일하며 방사선사면허(보건복지부), 방사성동위원소 취급면허(과학기술정통부) 등을 취득할 수 있도록 교과과정이 구성되어 있습니다. • 방사선학과는 의료기관 뿐만 아니라 산업체 및 연구소 등 다양한 분야로 취업이 가능합니다.	○
보건관리학과 (Dept. of Health Management)	• 보건관리학과는 미래에 다가올 개인맞춤 및 예방의학시대에 새로운 직업군으로 떠오르고 있는 보건의료정보관리사 및 보건교육사를 양성합니다. • 보건의료정보관리사의 주 업무인 보건의료데이터의 수집 및 분석 능력은 4차산업 혁명시대의 핵심 역량입니다. • 건강한 삶을 추구하고자 하는 인간의 욕구에 따라 보건교육사의 활동 영역이 넓어지고 있습니다. • 보건의료행정 능력을 갖춘 실무형 인재를 양성함으로써 대학병원, 보건직 공무원 등 다양한 보건의료현장에 진출하고 있습니다.	○
작업치료학과 (Dept. of Occupational Therapy)	• 작업치료학과는 기초 교양함양을 위한 사제동행 프로그램을 운영하고 있습니다. • 자기계발을 위한 다양한 교육프로그램을 운영하고 있습니다. • 전공교육을 위한 국내외 전문가 교육 인프라를 갖추고 있습니다. • 현장 맞춤형 임상실무능력 중심 교육과정을 운영합니다. • ICT 기반 신기술 분야 융합교육과정을 개발하고 있습니다.	○
바이오기능성식품학과 (Dept. of Functional Food and Biotechnology)	• 바이오기능성식품학과는 4차 산업혁명시대를 맞아 지역전략사업인 농식품·생명 산업 분야의 융복합적 사고를 지닌 글로컬 인재양성을 위해 채용 연계형 하림산학 융합전공 및 산학협력선도대학 육성사업(LINC+)에 참여 학과로서 농생명-ICT융합 전공, 벤처창업연계전공, Food R&BD융합전공도 개설되어 있습니다.	○
재활학과 (Dept. of Rehabilitation)	• 재활학과는 장애인을 대상으로 사회·직업·심리적 측면에서 재활서비스를 제공하는 전문 인재를 양성하며, 2019년도 국가자격증인 장애인재활상담사 응시자 100%합격 및 수석합격 그리고 높은 취업률이라는 우수한 성과를 거두고 있습니다. • 재활학과에서는 H2O 사회봉사 동아리, VIP 직업평가 학술동아리, RH+F 창업 동아리, 그리고 체계적인 진로상담 및 전문가 초정강의 등을 통하여 재학생들의 높은 만족도를 이끌어내고 있습니다. • 재활학과에서 2015년부터 운영하고 있는 전라북도광역보조기기센터를 통해 학생 들의 재활공학에 대한 이해 증진뿐만 아니라 실습 및 취업기회를 극대화하고 있습니다.	○
환경생명과학과 (Dept. of Environment Science and Biotechnology)	• 환경생명과학과는 현재와 미래의 유망 분야인 환경산업과 바이오산업 분야의 인재를 키우는 학과 입니다. 전라북도 농생명화학안전과정 인력양성사업과 하림인재양성과정 참여 학생은 다양한 장학금 혜택 및 취업연계 교육을 받을 수 있으며, 스마트팜, 농생명 ICT 등 다양한 융합전공 프로그램을 통해 실무형 인재를 양성하고 있습니다.	○
운동처방학과 (Dept. of Exercise Prescription)	• 운동처방학과는 병원 및 국공립기관에서 근무할 수 있는 자격요건인 국가자격 '건강운동관리사'를 양성하기 위해 이에 집중된 교과과정을 운영하여 자격취득이 용이하고 또한 국민건강보험공단, 보건소, 병원, 재활센터 등과 산학협약이 구축되어 있어 재학 중 현장실습 및 인턴 등을 통한 경력관리 및 취업이 용이합니다.	○

간호학과

★ 2019학년도, 2020학년도 입시결과

• 본 자료로는 합격 여부를 판단할 수 없으며, 참고자료로만 활용하시기 바랍니다.
– 학생부종합전형은 서류(학생부)의 모든 내용을 종합적으로 판단하여 평가하기 때문에 내신 성적만으로 합격 가능여부를 예측할 수 없습니다.

전형명	2020학년도 최종등록자 기준			2019학년도 최종등록자 기준		
	경쟁률	평균	80% CUT	경쟁률	평균	80% CUT
학생부종합(일반학생전형)	20.53:1	3.7	3.9	21.27:1	3.6	3.8
학생부종합(기회균형선발전형)	33.00:1	3.8	4.2	7.67:1	5.0	5.6
학생부교과(일반학생전형)	11.21:1	2.8	3.2	9.53:1	3.1	3.3

※ 최종등록자 기준이란 합격자 중 등록한 자(충원합격자 포함)를 의미합니다.
※ 성적 산출 방법(기본점수 및 실질 반영점수)은 학생부 1,000점=기본점수 700점+실질 반영점수 300점입니다.

★ 2021학년도 전형유형별 모집인원 및 전형방법

• 서류평가는 학생부(교과 및 비교과)를 역심으로 인성, 적성, 잠재력 평가영역을 종합적으로 평가합니다(22page 참조).
• 면접평가는 학생부를 토대로 개별면접 문제를 기본 면접 질문으로 활용하여 평가합니다(24page 참조).

전형명	모집인원(명)	전형방법	수능 최저학력기준
학생부종합(일반학생전형)	17	• 1단계(5배수): 서류(학생부) 100% • 2단계: 1단계 성적 70%+면접 30% ※ 1단계 선발 시 동점자는 전원 선발	없음
학생부종합(고른기회대상자전형)	1		
학생부종합(기회균형선발전형)	3	• 서류(학생부) 100%	

★ 2021학년도 전형유형별 지원자격 및 제출서류

• 고교 이수계열(문과, 이과)과 구분 없이 교차지원 가능합니다.
• 학생부종합(고른기회대상자전형) 국가보훈대상자와 학생부종합(기회균형선발전형)으로 원서접수 할 경우 전형료는 면제 됩니다(단, 원서접수 수수료는 제외).

<table>
<tr><th>전형명</th><th>지원자격</th><th>제출서류</th></tr>
<tr><td>학생부종합
(일반학생전형)</td><td>• 고등학교 졸업(예정)자 또는 이와 동등 이상의 학력이 있다고 인정된 자</td><td rowspan="3">• 학생부
※ 학생부종합(고른기회대상자전형), 학생부종합(기회균형선발전형)으로 지원하는 경우 지원자격 확인을 위한 추가 증빙서류를 구비 하여 제출해야 합니다(2021학년도 수시모집 요강 참조).</td></tr>
<tr><td>학생부종합
(고른기회대상자전형)</td><td>• 고등학교 졸업(예정)자 또는 이와 동등 이상의 학력이 있다고 인정된 자 중 아래의 자격요건 중 하나에 해당하는 자
<table>
<tr><th colspan="2">자격요건</th></tr>
<tr><td>1. 국가보훈대상자</td><td>– 국가보훈기본법 제3조제2호의 국가보훈 대상자로서 국가보훈관계 법령에 따른 교육지원 대상자</td></tr>
<tr><td>2. 만학도</td><td>– 2020. 1. 1. 기준 만25세 이상인 자(1995. 1. 1. 이전 출생자)</td></tr>
<tr><td>3. 서해5도 학생</td><td>– 서해5도 지역(백령도·대청도·소청도·연평도·소연평도와 인근 해역)에 소재하는 국내 정규 고등학교 졸업(예정)자로서 아래 지원 자격 중 1개 이상에 해당하는 자
▸ 서해5도에서 친권자 또는 후견인과 함께 거주하면서 서해5도에 설립된 중·고등학교의 모든 교육과정을 이수한 학생
▸ 서해5도에 거주하면서 서해5도에 설립된 초·중·고등학교의 모든 교육과정을 이수한 학생</td></tr>
</table></td></tr>
<tr><td>학생부종합
(기회균형선발전형)</td><td>• 고등학교 졸업(예정)자 또는 이와 동등 이상의 학력이 있다고 인정된 자 중 「국민기초생활보장법」 제2조 제1호(수급권자), 제2호(수급자), 제10호(차상위계층)에 의한 대상자, 「한부모가족지원법」 제5조 또는 제5조의2에 따른 지원대상자</td></tr>
</table>

Notice

학생부종합전형 지원자 중 검정고시 출신자나 외국 고등학교 출신자에 한하여 학생부를 대신하는 활동서류 목록표(본교 소정 양식 활용, 전주대 입학홈페이지에서 다운 받아 작성)와 관련 증빙서류(A4, 20매 이내)를 제출할 수 있습니다.

Dept. of Nursing

★ 한국간호교육평가지정 2주기 간호교육인증평가 5년 인증 획득 학과임

학과 인재상	윤리적 간호인, 선구적 간호인, 글로벌 간호인, 전인적 간호인	설립년도	2009년	재학생 비율	남자 22.0%, 여자 78.0% (2020년 재학생: 2020. 4. 16. 기준)
		홈페이지	www.jj.ac.kr/nursing		
전공능력	윤리적 간호, 선구적 간호, 글로벌 간호, 전인적 간호	전화번호	063-220-3232	취업률	86.4% (2018년 졸업자: 2018. 12. 31. 기준)

학과 꿀팁

1. 미래 간호사가 되기 위해서는 학업 능력과 더불어 논리적 사고력과 정확한 의사결정이 매우 중요합니다.
2. 다양한 지식과 소양을 갖춘 전문인으로 발전하기 위해 공부도 열심히, 책도 많이 읽고, 스스로 탐구하는 활동을 하는 것이 많은 도움이 됩니다.
3. "봉사 활동을 포함하여 사람에 대한 이해를 높이기 위한 활동을 권장합니다.": 간호는 사람을 위한 활동이므로, 다양한 사람을 만나는 활동이 사람을 이해하는데 많은 도움이 됩니다.

커리어 로드맵

* 학과생을 위한 자기주도적 진로탐색 및 진로설계 지원

진로 분야		간호사, 공무원, 보건교육사, 보건관리자
분야별 업무 내용		임상간호사(숙련가, 전문가) / 전문간호사 / 간호직·보건직 공무원 / 산업보건관리자 / 간호연구자 등 ↑ 임상간호사(초보자, 적임자)
학과	필수 교과목	간호학개론, 기초과학 관련 과목(생리학, 미생물학. 인체해부학, 보건통계학 등), 인문사회과학 관련 과목(인간행동의심리적이해, 인문학적사고와돌봄, 인간성장발달과건강, 생명윤리와 철학, 의사소통론 등)
	진로 분야별 추천 교과목	임상약리학, 보건교육학, 간호과정과비판적사고, 성인간호학 Ⅰ·Ⅱ·Ⅲ·Ⅳ·Ⅴ, 여성건강간호학 Ⅰ·Ⅱ, 아동간호학 Ⅰ·Ⅱ, 정신간호학 Ⅰ·Ⅱ, 노인간호학, 지역사회간호학 Ⅰ·Ⅱ, 간호관리학, 보건의료법규, 간호연구, 기본간호학및실습 Ⅰ·Ⅱ, 건강사정및시뮬레이션실습, 통합시뮬레이션실습, 성인간호학실습 Ⅰ·Ⅱ·Ⅲ·Ⅳ, 여성건강간호학실습 Ⅰ·Ⅱ, 아동간호학실습 Ⅰ·Ⅱ, 지역사회간호학실습 Ⅰ·Ⅱ, 정신간호학실습 Ⅰ·Ⅱ, 노인간호학실습, 진단검사와간호, 보건프로그램개발및평가, 정보사회와간호, 다문화간호, 호스피스간호
	비교과	OSCE (Ⅰ, Ⅱ, Ⅲ), 인성역량강화 교육, 나이팅게일 선서식, 남학생 간담회, 편입생 적응 프로그램, 임상지도자초청 강연, 인문학 특강, 리더십 특강, 병원 견학 프로그램, 개강총회, 동아리 활동, 국가고시 대비 모의고사및 특강
추천 프로그램	진로취업 지원실	자기소개서 작성법,면접 기초 파헤치기, 취업캠프, 취업벼락치기
	LINC+	현장실습, 캡스톤디자인, 취업실무강화프로그램, 기관현장탐방
	비교과 교육 지원센터	학습법 특강
자격증		간호사 면허, 보건교육사 자격

학과와 어울리는 적성

1. 논리적 사고력
2. 도덕적, 윤리적 품성
3. 따뜻한 품성과 의사소통 능력

물리치료학과

★ 2019학년도, 2020학년도 입시결과

• 본 자료로는 합격 여부를 판단할 수 없으며, 참고자료로만 활용하시기 바랍니다.
– 학생부종합전형은 서류(학생부)의 모든 내용을 종합적으로 판단하여 평가하기 때문에 내신 성적만으로 합격 가능여부를 예측할 수 없습니다.

전형명	2020학년도 최종등록자 기준			2019학년도 최종등록자 기준		
	경쟁률	평균	80% CUT	경쟁률	평균	80% CUT
학생부종합(일반학생전형)	23.14:1	4.4	4.7	18.88:1	4.6	4.9
학생부종합(기회균형선발전형)	10.00:1	4.8	5.1	15.00:1	4.5	5.0
학생부교과(일반학생전형)	15.88:1	3.5	3.7	12.50:1	3.7	3.9

※ 최종등록자 기준이란 합격자 중 등록한 자(충원합격자 포함)를 의미합니다.
※ 성적 산출 방법(기본점수 및 실질 반영점수)은 학생부 1,000점=기본점수 700점+실질 반영점수 300점입니다.

★ 2021학년도 전형유형별 모집인원 및 전형방법

• 서류평가는 학생부(교과 및 비교과)를 역심으로 인성, 적성, 잠재력 평가영역을 종합적으로 평가합니다(22page 참조).
• 면접평가는 학생부를 토대로 개별면접 문제를 기본 면접 질문으로 활용하여 평가합니다(24page 참조).

전형명	모집인원(명)	전형방법	수능 최저학력기준
학생부종합(일반학생전형)	14	• 1단계(5배수): 서류(학생부) 100% • 2단계: 1단계 성적 70%+면접 30% ※ 1단계 선발 시 동점자는 전원 선발	없음
학생부종합(고른기회대상자전형)	1		
학생부종합(기회균형선발전형)	3	• 서류(학생부) 100%	

★ 2021학년도 전형유형별 지원자격 및 제출서류

• 고교 이수계열(문과, 이과)과 구분 없이 교차지원 가능합니다.
• 학생부종합(고른기회대상자전형) 국가보훈대상자와 학생부종합(기회균형선발전형)으로 원서접수 할 경우 전형료는 면제 됩니다(단, 원서접수 수수료는 제외).

<table>
<tr><th>전형명</th><th>지원자격</th><th>제출서류</th></tr>
<tr><td>학생부종합
(일반학생전형)</td><td>• 고등학교 졸업(예정)자 또는 이와 동등 이상의 학력이 있다고 인정된 자</td><td rowspan="3">• 학생부
※ 학생부종합(고른기회대상자전형), 학생부종합(기회균형선발전형)으로 지원하는 경우 지원자격 확인을 위한 추가 증빙서류를 구비 하여 제출해야 합니다(2021학년도 수시모집 요강 참조).</td></tr>
<tr><td>학생부종합
(고른기회대상자전형)</td><td>• 고등학교 졸업(예정)자 또는 이와 동등 이상의 학력이 있다고 인정된 자 중 아래의 자격요건 중 하나에 해당하는 자
<table>
<tr><th colspan="2">자격요건</th></tr>
<tr><td>1. 국가보훈대상자</td><td>– 국가보훈기본법 제3조제2호의 국가보훈 대상자로서 국가보훈관계 법령에 따른 교육지원 대상자</td></tr>
<tr><td>2. 만학도</td><td>– 2020. 1. 1. 기준 만25세 이상인 자(1995. 1. 1. 이전 출생자)</td></tr>
<tr><td>3. 서해5도 학생</td><td>– 서해5도 지역(백령도·대청도·소청도·연평도·소연평도와 인근 해역)에 소재하는 국내 정규 고등학교 졸업(예정)자로서 아래 지원 자격 중 1개 이상에 해당하는 자
▸ 서해5도에서 친권자 또는 후견인과 함께 거주하면서 서해5도에 설립된 중·고등학교의 모든 교육과정을 이수한 학생
▸ 서해5도에 거주하면서 서해5도에 설립된 초·중·고등학교의 모든 교육과정을 이수한 학생</td></tr>
</table></td></tr>
<tr><td>학생부종합
(기회균형선발전형)</td><td>• 고등학교 졸업(예정)자 또는 이와 동등 이상의 학력이 있다고 인정된 자 중 「국민기초생활보장법」 제2조 제1호(수급권자), 제2호(수급자), 제10호(차상위계층)에 의한 대상자, 「한부모가족지원법」 제5조 또는 제5조의2에 따른 지원대상자</td></tr>
</table>

Notice

학생부종합전형 지원자 중 검정고시 출신자나 외국 고등학교 출신자에 한하여 학생부를 대신하는 활동서류 목록표(본교 소정 양식 활용, 전주대 입학홈페이지에서 다운 받아 작성)와 관련 증빙서류(A4, 20매 이내)를 제출할 수 있습니다.

Dept. of Physical Therapy

학과 인재상	인류 건강에 이바지하는 글로벌 인재	설립년도	2006년	재학생 비율	남자 31.6%, 여자 68.4% (2020년 재학생: 2020. 4. 16. 기준)
		홈페이지	www.jj.ac.kr/pt		
전공능력	• 전문지식 획득 능력 • 임상현장 실무 능력 • 경쟁력 확보 능력	전화번호	063-220-2952	취업률	97.4% (2018년 졸업자: 2018. 12. 31. 기준)

학과 꿀팁

1. 어학 능력을 키우세요: 직장 선택의 폭이 다양하고 넓어집니다.
2. 컴퓨터 활용 능력을 키우세요: 직장내 각종 발표 기술 및 임상연구 적용이 용이해요.
3. 사무직이 아닌 만큼 대인관계가 원만하도록 각종 활동을 권장해요: 봉사활동, 동아리활동 등으로 나와 생각이 다른 많은 사람들과 대화와 교류를 권장해요.

커리어 로드맵

* 학과생을 위한 자기주도적 진로탐색 및 진로설계 지원

진로 분야		의료기관	재활관련기관	의료기기 기업	산업체재해관리
분야별 업무 내용		• 신경계질환(뇌졸중, 척수손상, 뇌성마비, 외상성뇌손상) 환자의 물리치료 및 포괄적 재활 치료업무 • 근골격계질환(요통, 오십견, 사경, 관절염 등) 환자의 물리치료 및 포괄적 재활 치료업무	• 신경계질환(뇌졸중, 척수손상, 뇌성마비, 외상성뇌손상) 환자의 물리치료 및 포괄적 재활 치료업무 • 근골격계질환(요통, 오십견, 사경, 관절염 등) 환자의 물리치료 및 포괄적 재활 치료 업무	• 물리치료 등 재활 치료에 사용되는 각종 치료기기의 연구 및 개발 • 의료기기의 사용 시연 및 교육 • 물리치료 등 재활 치료에 사용되는 각종 의료기기의 영업	• 산업체 근로자의 전반적인 근골격계 질환 예방관리 • 사업장 업무환경의유해요인 사전점검 및 개선 • 근골격계 질환 노출 근로자의 건강관리
학과	필수 교과목	인체해부학 및 실습, 생리학 및 실습, 기능해부학 및 실습, 신경해부학, 기초운동치료학, 이학적검사학, 측정 및 평가, 연구방법론, 근골격계물리치료학, 신경계물리치료학, 신경계물리치료학 임상실습,			
	진로 분야별 추천 교과목	근골격계물리치료학임상실습, 아동물리치료학임상실습, 성인물리치료학임상실습, 기초물리치료학임상실습	근골격계물리치료학임상실습, 아동물리치료학임상실습, 성인물리치료학임상실습, 기초물리치료학임상실습	근골격계해부학, 병리학, 생리학및실습, 인체운동학, 정형물리치료학	기능훈련사례연구, 심호흡계물리치료학, 정형물리치료학, 근골격계물리치료학임상실습, 인체운동학, 근골격계해부학
	비교과	근골격계 치료 직무능력향상 프로그램, 신경계 치료직무 능력향상 프로그램	근골격계 치료 직무능력향상 프로그램, 신경계 치료직무 능력향상 프로그램	근골격계 치료 직무능력향상 프로그램, 신경계 치료직무 능력향상 프로그램	근골격계 치료직무 능력향상 프로그램, 인간공학기사 자격증 취득 프로그램
추천 프로그램	진로취업 지원실	컴퓨터 활용 능력, 자기소개서 작성법, 면접 스피치 실전반탐색반, 기업&직무 탐색반, 기업&직무 실전반			
					NCS 직업기초능력
	창업 지원단	Knowledge Universe 스타특강, 초기창업패키지, 원스톱 창업상담창구, 오픈형 창업특강(창업캠프), 맞춤형 창업교육, 창업동아리			
	LINC+	현장실습, 캡스톤디자인, 창업강좌, 창업동아리			
	비교과 교육 지원센터	생명을살리는심폐소생술			
자격증					

학과와 어울리는 적성

1. 창의적이며 적극적인 성향을 지닌 사람이 적합합니다.
2. 학업에 열중할 수 있으면서도 원만한 대인관계를 가진 사람이 적합합니다.
3. 객관적 판단과 논리적인 분석을 즐기는 사람이 적합합니다.
4. 도전 정신을 갖춘 사람이 적합합니다.
5. 이웃 사랑과 사회 건강에 기여하는 봉사정신을 가진 사람이 적합합니다.

방사선학과

★ 2019학년도, 2020학년도 입시결과

• 본 자료로는 합격 여부를 판단할 수 없으며, 참고자료로만 활용하시기 바랍니다.
– 학생부종합전형은 서류(학생부)의 모든 내용을 종합적으로 판단하여 평가하기 때문에 내신 성적만으로 합격 가능여부를 예측할 수 없습니다.

전형명	2020학년도 최종등록자 기준			2019학년도 최종등록자 기준		
	경쟁률	평균	80% CUT	경쟁률	평균	80% CUT
학생부종합(일반학생전형)	7.35:1	5.3	5.7	6.19:1	5.2	5.7
학생부종합(기회균형선발전형)	4.67:1	6.2	6.5	3.33:1	5.5	6.5
학생부교과(일반학생전형)	8.26:1	4.3	4.6	8.53:1	4.2	4.6

※ 최종등록자 기준이란 합격자 중 등록한 자(충원합격자 포함)를 의미합니다.
※ 성적 산출 방법(기본점수 및 실질 반영점수)은 학생부 1,000점=기본점수 700점+실질 반영점수 300점입니다.

★ 2021학년도 전형유형별 모집인원 및 전형방법

• 서류평가는 학생부(교과 및 비교과)를 역심으로 인성, 적성, 잠재력 평가영역을 종합적으로 평가합니다(22page 참조).
• 면접평가는 학생부를 토대로 개별면접 문제를 기본 면접 질문으로 활용하여 평가합니다(24page 참조).

전형명	모집인원(명)	전형방법	수능 최저학력기준
학생부종합(일반학생전형)	17	• 1단계(5배수): 서류(학생부) 100% • 2단계: 1단계 성적 70%+면접 30% ※ 1단계 선발 시 동점자는 전원 선발	없음
학생부종합(고른기회대상자전형)	1		
학생부종합(기회균형선발전형)	3	• 서류(학생부) 100%	

★ 2021학년도 전형유형별 지원자격 및 제출서류

• 고교 이수계열(문과, 이과)과 구분 없이 교차지원 가능합니다.
• 학생부종합(고른기회대상자전형) 국가보훈대상자와 학생부종합(기회균형선발전형)으로 원서접수 할 경우 전형료는 면제 됩니다(단, 원서접수 수수료는 제외).

<table>
<tr><th>전형명</th><th>지원자격</th><th>제출서류</th></tr>
<tr><td>학생부종합
(일반학생전형)</td><td>• 고등학교 졸업(예정)자 또는 이와 동등 이상의 학력이 있다고 인정된 자</td><td rowspan="3">• 학생부
※ 학생부종합(고른기회대상자전형), 학생부종합(기회균형선발전형)으로 지원하는 경우 지원자격 확인을 위한 추가 증빙서류를 구비 하여 제출해야 합니다(2021학년도 수시모집 요강 참조).</td></tr>
<tr><td>학생부종합
(고른기회대상자전형)</td><td>• 고등학교 졸업(예정)자 또는 이와 동등 이상의 학력이 있다고 인정된 자 중 아래의 자격요건 중 하나에 해당하는 자
<table>
<tr><th colspan="2">자격요건</th></tr>
<tr><td>1. 국가보훈대상자</td><td>– 국가보훈기본법 제3조제2호의 국가보훈 대상자로서 국가보훈관계 법령에 따른 교육지원 대상자</td></tr>
<tr><td>2. 만학도</td><td>– 2020. 1. 1. 기준 만25세 이상인 자(1995. 1. 1. 이전 출생자)</td></tr>
<tr><td>3. 서해5도 학생</td><td>– 서해5도 지역(백령도·대청도·소청도·연평도·소연평도와 인근 해역)에 소재하는 국내 정규 고등학교 졸업(예정)자로서 아래 지원 자격 중 1개 이상에 해당하는 자
▸ 서해5도에서 친권자 또는 후견인과 함께 거주하면서 서해5도에 설립된 중·고등학교의 모든 교육과정을 이수한 학생
▸ 서해5도에 거주하면서 서해5도에 설립된 초·중·고등학교의 모든 교육과정을 이수한 학생</td></tr>
</table></td></tr>
<tr><td>학생부종합
(기회균형선발전형)</td><td>• 고등학교 졸업(예정)자 또는 이와 동등 이상의 학력이 있다고 인정된 자 중 「국민기초생활보장법」 제2조 제1호(수급권자), 제2호(수급자), 제10호(차상위계층)에 의한 대상자, 「한부모가족지원법」 제5조 또는 제5조의2에 따른 지원대상자</td></tr>
</table>

Notice

학생부종합전형 지원자 중 검정고시 출신자나 외국 고등학교 출신자에 한하여 학생부를 대신하는 활동서류 목록표(본교 소정 양식 활용, 전주대 입학홈페이지에서 다운 받아 작성)와 관련 증빙서류(A4, 20매 이내)를 제출할 수 있습니다.

Dept. of Radiological Science

학과 인재상	인성을 기반으로 한 투철한 직업의식과 사명감을 가진 방사선 전문 인재	설립년도	2006년	재학생 비율	남자 55.6%, 여자 44.4% (2020년 재학생: 2020. 4. 16. 기준)
		홈페이지	www.jj.ac.kr/rad		
전공능력	• 의료현장 실무능력 • 방사선 산업현장 실무능력 • 방사선 영상 및 기기 연구능력	전화번호	063-220-2953	취업률	69.8% (2018년 졸업자: 2018. 12. 31. 기준)

학과 꿀팁

1. 토익 및 영어회화 능력 향상: 최근 대형병원의 해외진출 및 외국인 진료 확대로 인해 토익 및 영어회화 가능자의 채용을 선호 합니다.
2. 방사성동위원소일반면허 취득을 준비: 우리 나라의 원자력발전의 비중이 높고 탈원전등으로 인해 방사선에 대한 안전전문가의 지속적인 수요가 증가 합니다.
3. 자기개발 활동 및 봉사활동: 첨단의료산업을 주도하는 방사선학과에서는 컴퓨터활용능력 및 조직문화에 잘 적응할 수 있는 다양한 활동을 경험한 인재를 선호합니다.

커리어 로드맵

* 학과생을 위한 자기주도적 진로탐색 및 진로설계 지원

진로 분야		의료기관	방사선안전산업분야	의료기기개발 및 연구소	군무원 및 국가공무원
분야별 업무 내용		• 전리/비전리 방사선을 이용하여 영상의학검사, 방사선치료(방사선 종양학), 핵의학 검사를 시행 • 환자보호와 병원 내 다양한 직업군과 상호의사소통하며 환자의 진단 및 치료를 극대화	• 방사선의 물리적 기초지식을 통한 안정성을 확보하기 위한 적적한 취급을 수행 • 방사선의 계측을 수행하고 방사선피폭 경감을 위한 최적의 환경을 유지 감독 • 방사선 취급의 적절한 방법을 제시하고 방사선 사용의 유효한 범위를 최적화 시행	• 컴퓨터 프로그램밍과 이를 이용한 디지털 영상처리를 이용한 방사선이용한 의료기기 개발 • 첨단의료기기를 이용한 질병의 기전을 탐구하는 연구시설의 연구업무 수행	• 국민 및 군인의 공중보건을 위한 방사선 진단 및 치료수행 업무 수행 • 의료방사선 영역의 보건 정책을 수행하고 기획하는 공무 • 군인의 건강을 유지하기 위한 군병원 및 군대 내 보건시설내 방사선 안전전문가 및 방사선사 업무 수행
학과	필수 교과목	방사선영상학실습, 전기전자공학개론, 자기공명영상학, 방사선치료학, 전산화단층촬영학, 임상실습, 방사성동위원소취급실습, 투시조영영상학, 의료영상장치정도관리학및실험			
	진로 분야별 추천 교과목	인체해부학 및 실습, 인체생리학, 방사선물리학, 방사선영상정보학및실습, 방사선 관리학, 방사선계측학 및실습, 방사선 영상학 II 실습, 초음파 영상학, 핵의학기술학, 혈관조영 영상학실습, 방사선 기기학및 실습, 핵의학기술학 실습, 방사선 치료학실습, 초음파 영상학실습, 전산 화단층촬영학 실습, 공중보건학개론, 의료법규	보건통계학, 방사선학개론, 방사선수학, 인체생리학, 방사선물리학, 원자력이론, 방사선관리학, 방사선계측학 및 실습, 원자력법령	보건통계학, 인체해부학및 실습, 방사선 수학, 인체생리학, 방사선물리학, 원자력이론 방사선관리학, 방사선계측학 및 실습, 원자력법령, 초음파 영상학, 핵의학기술학, 방사선 기기학 및 실습, 핵의학기술학 실습, 초음파영상학실습, 전산화단층촬영학실습	방사선학개론, 인체해부학및실습, 인체생리학, 방사선물리학, 방사선 영상정보학및실습, 방사선관리학, 방사선계측학 및 실습, 방사선영상학 II 실습, 초음파영상학, 핵의학기술학, 혈관조영영상학실습, 방사선기기학 및 실습, 핵의학기술학실습, 방사선 치료학실습, 초음파영상 학실습, 전산화단층촬영학실습, 공중보건학개론, 의료법규
	비교과	최신의료영상의 변화, RI일반면허, X-ray art 동아리	RI일반면허	의료영상정보과 3D프린팅, X-ray art 동아리	최신의료영상의 변화
추천 프로그램	진로취업 지원실	자기소개서 작성법, 면접 스피치 실전반탐색반, 기업&직무 탐색반, 기업&직무 실전반, 컴퓨터 활용 능력, 면접 스피치 실전반탐색반			
			NCS 직업기초능력		NCS 직업기초능력
	창업 지원단	Knowledge Universe 스타특강, 초기창업패키지, 원스톱 창업상담창구, 오픈형 창업특강(창업캠프), 맞춤형 창업교육, 창업동아리			
	LINC+	현장실습, 캡스톤디자인, 창업강좌, 창업동아리			
	비교과 교육 지원센터	심폐소생술(BLS) 교육	심폐소생술(BLS) 교육		심폐소생술(BLS) 교육
자격증		방사선사, 방사성동위원소일반면허	방사성동위원소일반면허, 비파괴검사기사, 원자력 기사, 방사선 투과검사 산업기사	방사선사, 방사성동위원소일반면허	방사선사

학과와 어울리는 적성

1. 최신과학에 흥미가 있고, 논리적 사고를 가진 학생
2. 타인을 배려하는 인간성과 원만한 대인관계를 가진 학생
3. 방사선 분야 최고를 지향하는 도전정신과 목표에 이르기 위한 성실성을 가진 학생

보건관리학과

★ 2019학년도, 2020학년도 입시결과

• 본 자료로는 합격 여부를 판단할 수 없으며, 참고자료로만 활용하시기 바랍니다.
– 학생부종합전형은 서류(학생부)의 모든 내용을 종합적으로 판단하여 평가하기 때문에 내신 성적만으로 합격 가능여부를 예측할 수 없습니다.

전형명	2020학년도 최종등록자 기준			2019학년도 최종등록자 기준		
	경쟁률	평균	80% CUT	경쟁률	평균	80% CUT
학생부종합(일반학생전형)	7.38:1	5.2	5.6	4.83:1	5.7	6.0
학생부종합(기회균형선발전형)	5.00:1	6.0	6.2	4.50:1	5.6	6.7
학생부교과(일반학생전형)	4.96:1	4.6	5.0	9.35:1	4.4	4.7

※ 최종등록자 기준이란 합격자 중 등록한 자(충원합격자 포함)를 의미합니다.
※ 성적 산출 방법(기본점수 및 실질 반영점수)은 학생부 1,000점=기본점수 700점+실질 반영점수 300점입니다.

★ 2021학년도 전형유형별 모집인원 및 전형방법

• 서류평가는 학생부(교과 및 비교과)를 역심으로 인성, 적성, 잠재력 평가영역을 종합적으로 평가합니다(22page 참조).
• 면접평가는 학생부를 토대로 개별면접 문제를 기본 면접 질문으로 활용하여 평가합니다(24page 참조).

전형명	모집인원(명)	전형방법	수능 최저학력기준
학생부종합(일반학생전형)	13	• 1단계(5배수): 서류(학생부) 100% • 2단계: 1단계 성적 70%+면접 30% ※ 1단계 선발 시 동점자는 전원 선발	없음
학생부종합(고른기회대상자전형)	1		
학생부종합(기회균형선발전형)	2	• 서류(학생부) 100%	

★ 2021학년도 전형유형별 지원자격 및 제출서류

• 고교 이수계열(문과, 이과)과 구분 없이 교차지원 가능합니다.
• 학생부종합(고른기회대상자전형) 국가보훈대상자와 학생부종합(기회균형선발전형)으로 원서접수 할 경우 전형료는 면제 됩니다(단, 원서접수 수수료는 제외).

<table>
<tr><th>전형명</th><th>지원자격</th><th>제출서류</th></tr>
<tr><td>학생부종합
(일반학생전형)</td><td>• 고등학교 졸업(예정)자 또는 이와 동등 이상의 학력이 있다고 인정된 자</td><td rowspan="3">• 학생부
※ 학생부종합(고른기회대상자전형), 학생부종합(기회균형선발전형)으로 지원하는 경우 지원자격 확인을 위한 추가 증빙서류를 구비 하여 제출해야 합니다(2021학년도 수시모집 요강 참조).</td></tr>
<tr><td>학생부종합
(고른기회대상자전형)</td><td>• 고등학교 졸업(예정)자 또는 이와 동등 이상의 학력이 있다고 인정된 자 중 아래의 자격요건 중 하나에 해당하는 자
<table>
<tr><th colspan="2">자격요건</th></tr>
<tr><td>1. 국가보훈대상자</td><td>– 국가보훈기본법 제3조제2호의 국가보훈 대상자로서 국가보훈관계 법령에 따른 교육지원 대상자</td></tr>
<tr><td>2. 만학도</td><td>– 2020. 1. 1. 기준 만25세 이상인 자(1995. 1. 1. 이전 출생자)</td></tr>
<tr><td>3. 서해5도 학생</td><td>– 서해5도 지역(백령도·대청도·소청도·연평도·소연평도와 인근 해역)에 소재하는 국내 정규 고등학교 졸업(예정)자로서 아래 지원 자격 중 1개 이상에 해당하는 자
▸ 서해5도에서 친권자 또는 후견인과 함께 거주하면서 서해5도에 설립된 중·고등학교의 모든 교육과정을 이수한 학생
▸ 서해5도에 거주하면서 서해5도에 설립된 초·중·고등학교의 모든 교육과정을 이수한 학생</td></tr>
</table></td></tr>
<tr><td>학생부종합
(기회균형선발전형)</td><td>• 고등학교 졸업(예정)자 또는 이와 동등 이상의 학력이 있다고 인정된 자 중 「국민기초생활보장법」 제2조 제1호(수급권자), 제2호(수급자), 제10호(차상위계층)에 의한 대상자, 「한부모가족지원법」 제5조 또는 제5조의2에 따른 지원대상자</td></tr>
</table>

Notice

학생부종합전형 지원자 중 검정고시 출신자나 외국 고등학교 출신자에 한하여 학생부를 대신하는 활동서류 목록표(본교 소정 양식 활용, 전주대 입학홈페이지에서 다운 받아 작성)와 관련 증빙서류(A4, 20매 이내)를 제출할 수 있습니다.

Dept. of Health Management

학과 인재상	개인 맞춤형 의료시대를 향한 보건의료서비스 전문인	설립년도	2012년	재학생 비율	남자 24.6%, 여자 75.4% (2020년 재학생: 2020. 4. 16. 기준)
전공능력	• 인체 이해능력 • 보건프로그램 개발능력 • 보건의료 서비스능력 • 테이터 활용능력	홈페이지	www.jj.ac.kr/health	취업률	72.2% (2018년 졸업자: 2018. 12. 31. 기준)
		전화번호	063-220-2370		

학과 꿀팁

1. 교수님들의 친밀한 지도로 캠퍼스 생활이 더욱 수월해요. 보건관리학과는 여러분 한명 한명에게 관심을 가지고 있으며, 여러분의 진로와 성장을 돕기 원합니다.
2. 컴퓨터활용능력을 키우세요. 보건의료 빅데이터를 활용하는 업무 영역이 넓어지고 있습니다.
3. 국가 및 민간 자격증 취득으로 보건 및 병원 취업이 가능해요. 보건의료정보관리사, 보건교육사, 병원행정사, 건강보험사, 보험심사평가사 등 전공 관련 자격증이 다양합니다.

커리어 로드맵

* 학과생을 위한 자기주도적 진로탐색 및 진로설계 지원

진로 분야		보건의료정보관리	보건교육	병원행정및 보험심사평가
분야별 업무 내용		의료기관에서 보건의료정보의 분석, 보건의료정보의 전사, 암 등록, 진료통계 관리, 질병·사인·의료행위의 분류와 그 밖에 의료기관에서의 의료 및 보건지도 등에 관한 기록 및 정보의 분류·확인·유지·관리에 관한 업무를 수행한다.	개인·집단·산업체 및 지역사회가 건강상 바람직한 행동을 자발적으로 할 수 있도록 체계적이고 효율적인 보건교육을 실시하고 환경을 조성하며 사전 예방적 건강 관리사업을 수행함으로서 국민의 질병을 예방하고 건강을 증진하는 역할을 한다.	의료기관에서의 병원행정 관리업무, 건강보험·자보·산재·의료급여에 관한 수가적용, 진료내역을 심사청구 등의 직무를 수행한다.
학과	필수 교과목	인체해부생리학, 공중보건학, 보건의료정보기술, 보건의료통계학, 의료관계법규, 조사방법론		
	진로 분야별 추천 교과목	보건의료정보관리학, 의학용어 Ⅰ·Ⅱ, 병리학, 보건의료정보관리실무, 질병및의료행위분류, 암등록, 보건의료데이터 관리, 의료의 질관리, 의무기록정보질향상실무, 건강정보보호, 보건의료조직관리, 의무기록정보분석실무, 병원현장실습, 건강보험이론 및 실무	보건의사소통학, 보건프로그램개발및평가, 보건교육학, 보건교육실습, 보건교육방법론, 보건사업관리론, 건강운동 및 실습, 정신보건학, 노인보건학	병원 재무회계, 질병분류심화, 원무관리, 보건의료조직인사, 의학용어, 보건의료데이터 관리, 건강보험 이론 및 실무, 보건의료정보관리학, 의무기록정보분석실무
	비교과	국가고시 하계 특강(보건의료정보관리사)	국가고시 하계 특강(보건교육사)	교내 및 교외 특강
추천 프로그램	진로취업 지원실	컴퓨터 활용 능력, 자기소개서 작성법, 면접 스피치 실전반탐색반, 기업&직무 탐색반, 기업&직무 실전반		
				인사관리전문가(ACE과정)
	창업 지원단	Knowledge Universe 스타특강, 초기창업패키지, 원스톱 창업상담창구, 오픈형 창업특강(창업캠프), 맞춤형 창업교육, 창업동아리		
	LINC+	현장실습, 캡스톤디자인, 창업강좌, 창업동아리		
	비교과 교육 지원센터	심폐소생술 교육	심폐소생술 교육	심폐소생술 교육
자격증		보건의료정보관리사	보건교육사	병원행정사, 건강보험사, 보험심사평가사

학과와 어울리는 적성

1. 4차산업혁명시대의 빅데이터 분야에 관심이 있는 학생으로써 보건의료 분야로 진출하고자 하는 학생
2. 보건 문제를 진단, 연구 및 기획을 수행하는데 흥미를 가지고 있고, 보건교육 분야에 자질을 갖춘 학생
3. 보건의료 정보 및 원무와 관련된 분야에서 혁신적인 사고를 통해 병원행정 전문가로 성장하고자 하는 학생
4. 코로나-19와 같은 전염성 질환의 관리 업무를 수행하는 보건직 공무원으로 진출하고자 하는 학생

작업치료학과

★ 2019학년도, 2020학년도 입시결과

• 본 자료로는 합격 여부를 판단할 수 없으며, 참고자료로만 활용하시기 바랍니다.
– 학생부종합전형은 서류(학생부)의 모든 내용을 종합적으로 판단하여 평가하기 때문에 내신 성적만으로 합격 가능여부를 예측할 수 없습니다.

전형명	2020학년도 최종등록자 기준			2019학년도 최종등록자 기준		
	경쟁률	평균	80% CUT	경쟁률	평균	80% CUT
학생부종합(일반학생전형)	8.31:1	5.5	5.8	7.75:1	5.3	6.0
학생부종합(기회균형선발전형)	4.33:1	5.7	5.8	5.67:1	6.1	6.4
학생부교과(일반학생전형)	5.05:1	4.8	5.8	8.10:1	4.4	4.7

※ 최종등록자 기준이란 합격자 중 등록한 자(충원합격자 포함)를 의미합니다.
※ 성적 산출 방법(기본점수 및 실질 반영점수)은 학생부 1,000점=기본점수 700점+실질 반영점수 300점입니다.

★ 2021학년도 전형유형별 모집인원 및 전형방법

• 서류평가는 학생부(교과 및 비교과)를 역심으로 인성, 적성, 잠재력 평가영역을 종합적으로 평가합니다(22page 참조).
• 면접평가는 학생부를 토대로 개별면접 문제를 기본 면접 질문으로 활용하여 평가합니다(24page 참조).

전형명	모집인원(명)	전형방법	수능 최저학력기준
학생부종합(일반학생전형)	13	• 1단계(5배수): 서류(학생부) 100% • 2단계: 1단계 성적 70%+면접 30% ※ 1단계 선발 시 동점자는 전원 선발	없음
학생부종합(고른기회대상자전형)	1		
학생부종합(기회균형선발전형)	3	• 서류(학생부) 100%	

★ 2021학년도 전형유형별 지원자격 및 제출서류

• 고교 이수계열(문과, 이과)과 구분 없이 교차지원 가능합니다.
• 학생부종합(고른기회대상자전형) 국가보훈대상자와 학생부종합(기회균형선발전형)으로 원서접수 할 경우 전형료는 면제 됩니다(단, 원서접수 수수료는 제외).

<table>
<tr><th>전형명</th><th>지원자격</th><th>제출서류</th></tr>
<tr><td>학생부종합
(일반학생전형)</td><td>• 고등학교 졸업(예정)자 또는 이와 동등 이상의 학력이 있다고 인정된 자</td><td rowspan="3">• 학생부
※ 학생부종합(고른기회대상자전형), 학생부종합(기회균형선발전형)으로 지원하는 경우 지원자격 확인을 위한 추가 증빙서류를 구비 하여 제출해야 합니다(2021학년도 수시모집 요강 참조).</td></tr>
<tr><td>학생부종합
(고른기회대상자전형)</td><td>• 고등학교 졸업(예정)자 또는 이와 동등 이상의 학력이 있다고 인정된 자 중 아래의 자격요건 중 하나에 해당하는 자
<table>
<tr><th colspan="2">자격요건</th></tr>
<tr><td>1. 국가보훈대상자</td><td>– 국가보훈기본법 제3조제2호의 국가보훈 대상자로서 국가보훈관계 법령에 따른 교육지원 대상자</td></tr>
<tr><td>2. 만학도</td><td>– 2020. 1. 1. 기준 만25세 이상인 자(1995. 1. 1. 이전 출생자)</td></tr>
<tr><td>3. 서해5도 학생</td><td>– 서해5도 지역(백령도·대청도·소청도·연평도·소연평도와 인근 해역)에 소재하는 국내 정규 고등학교 졸업(예정)자로서 아래 지원 자격 중 1개 이상에 해당하는 자
▸ 서해5도에서 친권자 또는 후견인과 함께 거주하면서 서해5도에 설립된 중·고등학교의 모든 교육과정을 이수한 학생
▸ 서해5도에 거주하면서 서해5도에 설립된 초·중·고등학교의 모든 교육과정을 이수한 학생</td></tr>
</table></td></tr>
<tr><td>학생부종합
(기회균형선발전형)</td><td>• 고등학교 졸업(예정)자 또는 이와 동등 이상의 학력이 있다고 인정된 자 중 「국민기초생활보장법」 제2조 제1호(수급권자), 제2호(수급자), 제10호(차상위계층)에 의한 대상자, 「한부모가족지원법」 제5조 또는 제5조의2에 따른 지원대상자</td></tr>
</table>

Notice

학생부종합전형 지원자 중 검정고시 출신자나 외국 고등학교 출신자에 한하여 학생부를 대신하는 활동서류 목록표(본교 소정 양식 활용, 전주대 입학홈페이지에서 다운 받아 작성)와 관련 증빙서류(A4, 20매 이내)를 제출할 수 있습니다.

Dept. of Occupational Therapy

학과 인재상	가치 창조형 융합인재: Independent Life를 지향하며 미래를 예측하고 변화를 주도하는 가치 창조형 융합인재	설립년도	2010년	재학생 비율	남자 21.0%, 여자 79.0% (2020년 재학생: 2020. 4. 16. 기준)
		홈페이지	www.jj.ac.kr/ot		
전공능력	전공/임상실무능력·융복합적 사고능력·임상적 의사결정 및 소통능력	전화번호	063-220-3299	취업률	97.1% (2018년 졸업자: 2018. 12. 31. 기준)

학과 꿀팁

1. 기독교적 교육이념을 바탕으로 한 인간 사랑의 인성교육
2. 인간에 대한 폭넓은 이해와 봉사정신을 가진 전문가 양성을 위한 소양교육
3. 다양한 전문지식 습득을 통해 국가와 지역사회에 공헌하는 작업치료사 양성
4. 국제적 수준의 안목과 실무능력을 지닌 글로벌 작업치료 전문가 양성

커리어 로드맵

* 학과생을 위한 자기주도적 진로탐색 및 진로설계 지원

진로 분야		대학병원 및 재활병원 작업치료사	지역사회재활시설 작업치료사	아동발달센터 작업치료사	치매지원센터 작업치료사	보조공학 서비스센터 작업치료사
분야별 업무 내용		급성기 신경계 질환을 경험하는 대상자를 중심으로 손상된 작업능력을 회복시켜 일생생활로의 복귀를 도움	급성기 재활치료 이후 지역사회로의 복귀를 위한 재활서비스 제공하여 사회참여를 촉진시키고 사회구성원으로서 역할을 회복시킴	지역사회 중심으로 발달상의 문제를 보이는 아동을 중심으로 감각통합치료 중심의 작업치료 중재를 적용하여 아동의 정상 발달을 촉진함	치매를 경험하는 대상자들을 중심으로 제공되는 지역사회 중심 재활치료서비스로 치매 검진, 예방및 치료를 목적으로 다양한 작업치료 프로그램을 계획 및 실행함	대상자의 손상된 기능을 보완할 수 있는보조 공학의 적용을 위한 상담, 보조기기 사용법 교육, 정보제공 또는 생산, 수리 등의 서비스를 제공함
학과	필수 교과목	인체해부학및실습, 작업치료학개론, 재활의심리학적기초, 생리학및실습, 작업치료기능해부학, 작업치료신경해부학, 일상생활동작, 재활의학개론, 인체검사학, 신체장애작업치료1, 신체장애작업치료2, 치료적작업응용, 아동작업치료학, 인체운동학, 운동치료학, 작업치료평가, 작업치료학임상실습1~5, 감각재활현장실습, 작업치료세미나				
	진로 분야별 추천 교과목	정신건강론, 정신사회적업치료학, 치료적 수공예, 보조기및의지학, 작업치료연구방법론, 환경과재활보조공학, 직업재활	정신건강론, 정신사회작업치료학, 치료적수공예, 노인및 지역사회작업치료학, 환경과재활보조공학, 작업치료연구방법론, 직업재활	아동간호학, 아동검사및평가, 정신 건강론, 감각통합치료, 보조기및의지학, 환경과재활보조공학, 작업치료연구방법론	정신건강론, 정신사회 작업치료학, 치료적수공예, 보조기및의지학, 노인및지역사회작업치료학, 작업치료연구 방법론, 환경과재활보조공학, 보건의료법규	보조기및의지학, 노인및지역사회 작업치료학, 작업치료연구방법론, 환경과재활보조공학, 보건의료법규, 직업재활학
	비교과	작업과학(Occupational Science) 유형 A~C 비교과프로그램, 자격교육과정(재활보조기기실무사, 보조공학사, 심리운동치료), 보육교사연계전공, 취업역량강화프로그램(모의면접 및 이력서 관리)				
추천 프로그램	진로취업 지원실	컴퓨터 활용 능력, 자기소개서 작성법, 면접 스피치 실전반탐색반, SMAT(서비스경영자격)모듈, 기업&직무 탐색반, 기업&직무 실전반				
			NCS 직업기초능력		NCS 직업기초능력	
	창업 지원단	Knowledge Universe 스타특강, 초기창업패키지, 원스톱 창업상담창구, 오픈형 창업특강(창업캠프), 맞춤형 창업교육, 창업동아리				
	LINC+	현장실습, 캡스톤디자인, 창업강좌, 창업동아리, 창업 캠프, 취업실무역량강화프로그램, 현장기업탐방				
	비교과 교육 지원센터	생명을살리는심폐소생술				
자격증		한국보건의료인 국가시험원, 작업치료사, 국가면허증				

학과와 어울리는 적성

1. 사회와 인간에 대한 관심과 참여가 높은 자
2. 타인에 대한 배려와 애정을 갖고 적극적으로 의사소통할 수 있는 자
3. 근성과 인내심을 갖고 목표를 향해 꾸준히 노력하는 자
4. 진취적이고 창의적인 관점으로 문제를 해결할 수 있는 자

바이오기능성식품학과

★ 2019학년도, 2020학년도 입시결과

• 본 자료로는 합격 여부를 판단할 수 없으며, 참고자료로만 활용하시기 바랍니다.
- 학생부종합전형은 서류(학생부)의 모든 내용을 종합적으로 판단하여 평가하기 때문에 내신 성적만으로 합격 가능여부를 예측할 수 없습니다.

전형명	2020학년도 최종등록자 기준			2019학년도 최종등록자 기준		
	경쟁률	평균	80% CUT	경쟁률	평균	80% CUT
학생부종합(일반학생전형)	6.43:1	5.9	6.2	4.67:1	5.9	6.4
학생부종합(창업인재전형)	2.67:1	6.1	6.5	3.00:1	4.2	4.5
학생부교과(일반학생전형)	6.06:1	4.9	5.7	6.83:1	4.8	5.3

※ 최종등록자 기준이란 합격자 중 등록한 자(충원합격자 포함)를 의미합니다.
※ 성적 산출 방법(기본점수 및 실질 반영점수)은 학생부 1,000점=기본점수 700점+실질 반영점수 300점입니다.

★ 2021학년도 전형유형별 모집인원 및 전형방법

• 서류평가는 학생부(교과 및 비교과)를 역심으로 인성, 적성, 잠재력 평가영역을 종합적으로 평가합니다(22page 참조).
• 면접평가는 학생부를 토대로 개별면접 문제를 기본 면접 질문으로 활용하여 평가합니다(24page 참조).

전형명	모집인원(명)	전형방법	수능 최저학력기준
학생부종합(일반학생전형)	7	• 1단계(5배수): 서류(학생부) 100% • 2단계: 1단계 성적 70%+면접 30% ※ 1단계 선발 시 동점자는 전원 선발	없음
학생부종합(창업인재전형)	3		
학생부종합(고른기회대상자전형)	1		
학생부종합(기회균형선발전형)	2	• 서류(학생부) 100%	

★ 2021학년도 전형유형별 지원자격 및 제출서류

• 고교 이수계열(문과, 이과)과 구분 없이 교차지원 가능합니다.
• 학생부종합(고른기회대상자전형) 국가보훈대상자와 학생부종합(기회균형선발전형)으로 원서접수 할 경우 전형료는 면제 됩니다(단, 원서접수 수수료는 제외).

<table>
<tr><th>전형명</th><th>지원자격</th><th>제출서류</th></tr>
<tr><td>학생부종합
(일반학생전형)</td><td>• 고등학교 졸업(예정)자 또는 이와 동등 이상의 학력이 있다고 인정된 자</td><td rowspan="4">• 학생부
※ 학생부종합(고른기회대상자전형), 학생부종합(기회균형선발전형)으로 지원하는 경우 지원자격 확인을 위한 추가 증빙서류를 구비 하여 제출해야 합니다 (2020학년도 수시모집요강 참조).</td></tr>
<tr><td>학생부종합
(창업인재전형)</td><td>• 고등학교 졸업(예정)자 또는 이와 동등 이상의 학력이 있다고 인정된 자 중 창업에 관심 있는 자</td></tr>
<tr><td>학생부종합
(고른기회대상자전형)</td><td>• 고등학교 졸업(예정)자 또는 이와 동등 이상의 학력이 있다고 인정된 자 중 아래의 자격요건 중 하나에 해당하는 자
<table>
<tr><th colspan="2">자격요건</th></tr>
<tr><td>1. 국가보훈대상자</td><td>- 국가보훈기본법 제3조제2호의 국가보훈 대상자로서 국가보훈관계 법령에 따른 교육지원 대상자</td></tr>
<tr><td>2. 만학도</td><td>- 2020. 1. 1. 기준 만25세 이상인 자(1995. 1. 1. 이전 출생자)</td></tr>
<tr><td>3. 서해5도 학생</td><td>- 서해5도 지역(백령도·대청도·소청도·연평도·소연평도와 인근 해역)에 소재하는 국내 정규 고등학교 졸업(예정)자로서 아래 지원 자격 중 1개 이상에 해당하는 자
▸ 서해5도에서 친권자 또는 후견인과 함께 거주하면서 서해5도에 설립된 중·고등학교의 모든 교육과정을 이수한 학생
▸ 서해5도에 거주하면서 서해5도에 설립된 초·중·고등학교의 모든 교육과정을 이수한 학생</td></tr>
</table></td></tr>
<tr><td>학생부종합
(기회균형선발전형)</td><td>• 고등학교 졸업(예정)자 또는 이와 동등 이상의 학력이 있다고 인정된 자 중 「국민기초생활보장법」 제2조 제1호(수급권자), 제2호(수급자), 제10호(차상위계층)에 의한 대상자, 「한부모가족지원법」 제5조 또는 제5조의2에 따른 지원대상자</td></tr>
</table>

Notice

학생부종합전형 지원자 중 검정고시 출신자나 외국 고등학교 출신자에 한하여 학생부를 대신하는 활동서류 목록표(본교 소정 양식 활용, 전주대 입학홈페이지에서 다운 받아 작성)와 관련 증빙서류(A4, 20매 이내)를 제출할 수 있습니다.

Dept. of Functional Food and Biotechnology

학과 인재상	농식품·생명공학 시대를 선도하는 창의적 글로컬 인재	설립년도	2005년	재학생 비율	남자 23.0%, 여자 77.0% (2020년 재학생: 2020. 4. 16. 기준)
		홈페이지	www.jj.ac.kr/healthfood		
전공능력	현장실무능력·전문연구개발능력·글로컬 융복합능력	전화번호	063-220-2341	취업률	57.1% (2018년 졸업자: 2018. 12. 31. 기준)

학과 꿀팁

1. 바이오기능성식품학과는 생물학과 식품학이 융합된 학과로 "식품영양학"과 "식품공학"두 분야에 필수과목을 공부하면서도,"기능성식품학"에 대해서 전공할 수 있는 4년제 대학 중 유일한 학과입니다. 즉, 수요가 많은 보편적인 분야에서도 특색있는 학과임.
2. 고령사회, 초고령화사회 진입을 앞둔 우리나라는 약식동원(식품과 의약의 근원이 같다)의 경험과 철학을 기반으로 기능성식품분야 세계 선도국가로 나아가는 과정이며, 이때 식품학, 의약품학 분야의 융합적 소양이 필수적임.
3. 전임상 및 임상 유효성 평가기술 인력을 희망하고, 식품 및 농식품 분야 국가 연구개발의 주역이 되고 싶은 젊은 인재들에게 재학 중 네덜란드형 역량기반 실무교육, 식품의약품안전처 전문인력양성 교육의 기회를 제공합니다.

커리어 로드맵

* 학과생을 위한 자기주도적 진로탐색 및 진로설계 지원

진로 분야		바이오 연구개발(R&D)	식품 연구개발(R&D)	식품가공 및 제조	식품 분석 및 품질관리	농생명ICT
분야별 업무 내용		생명공학분야의 기본 원리와 첨단 기술을 이용하여 바이오 소재 연구와 제품 개발 및 응용	식품분야의 기본 원리와 첨단 기술을 이용하여 기능성 식품소재 연구와 제품 개발 및 응용	식품산업에 적용되는 가공에서부터 제조, 포장 보존에 관한 원리와 기술을 이용하여 고부가가치 식품을 생산하고 제품화	식품의 영양성분과 활성 성분, 위해 성분을 분석하여 식품의 안전성과 효능을 검증하고 식품 및 바이오 소재의 품질을 평가 관리	농생명분야에 정보기술을 접목하여 최적화된 농생명ICT 융합기술 활용 및 스마트화
학과	필수 교과목	일반생물, 일반화학, 일반생물2, 건강과학개론, 인체생리학, 생화학, 유기화학				
	진로 분야별 추천 교과목	미생물학, 식품미생물학, 발효미생물학 및 실험, 식품생명공학, 분자생물학, 유전공학 및 실험, 발효공학, 기능성소재학	식품화학, 영양학, 식품가공, 건강기능식품학, 식품미생물학, 기능성 식품디자인및실험, 농산식품가공학및실험, 식품생명공학, 축산물가공, 임상영양학, 기능성소재학	식품가공, 농산식품가공학및실험, 식품위생법규, 축산물가공, 식품포장재료학, 발효공학, 기능성소재학	식품화학, 식품분석및실험, 식품위생법규, 기기분석및실험, 식품포장재료학, 효능안전성검사, 기능성소재학	식품화학, 발효미생물학 및실험, 식품생명공학, 농산식품가공학및실험, 축산물가공, 기능성 식품디자인및실험, 농생명식품실전 창업멘터링
	비교과	자격증반(식품기사, 위생사), 학술동아리활동, 현장체험학습, 산업체 견학, 식품박람회참관				
추천 프로그램	진로취업 지원실	컴퓨터 활용 능력, 자기소개서 작성법, 면접 스피치 실전반탐색반, 기업&직무 탐색반, 기업&직무 실전반				
		SMAT(서비스 경영자격)모듈				NCS직업기초능력교육
	창업 지원단	Knowledge Universe 스타특강, 초기창업패키지, 원스톱 창업상담창구, 오픈형 창업특강(창업캠프), 맞춤형 창업교육, 창업동아리				
	LINC+	현장실습, 캡스톤디자인, 창업강좌, 창업동아리, 창업 캠프, 취업실무역량강화프로그램, 현장기업탐방, 4IR공통교과 운영, 융합전공				
	비교과 교육 지원센터	생명을살리는심폐소생술				
자격증		식품기사, 위생사	식품기사, 위생사, 영양사	식품기사, 위생사, 영양사	식품기사, 위생사, 영양사	식품기사, 위생사

학과와 어울리는 적성

1. 인류의 건강과 복지에 관심을 두는 미래 성장주역
2. 식품영양, 식품공학을 넘어 기능식품을 지향하는 열정있는 예비 역량가 (실무역량, 핵심역량, 그리고 "어떻게"에 관심을 가진 청소년)
3. 도내 혁신기관 (농진청 및 산하기관, 식품연구원, 한국생명공학원), 생물산업진흥원 등과 협력하여 역량을 키우고자 하는 미래 인재

재활학과

★ 2019학년도, 2020학년도 입시결과

• 본 자료로는 합격 여부를 판단할 수 없으며, 참고자료로만 활용하시기 바랍니다.
– 학생부종합전형은 서류(학생부)의 모든 내용을 종합적으로 판단하여 평가하기 때문에 내신 성적만으로 합격 가능여부를 예측할 수 없습니다.

전형명	2020학년도 최종등록자 기준			2019학년도 최종등록자 기준		
	경쟁률	평균	80% CUT	경쟁률	평균	80% CUT
학생부종합(일반학생전형)	6.53:1	6.2	7.4	3.80:1	6.1	7.5
학생부종합(기회균형선발전형)	2.50:1	6.6	6.8	3.00:1	6.5	6.5
학생부교과(일반학생전형)	9.87:1	5.0	5.3	4.60:1	5.0	5.6

※ 최종등록자 기준이란 합격자 중 등록한 자(충원합격자 포함)를 의미합니다.
※ 성적 산출 방법(기본점수 및 실질 반영점수)은 학생부 1,000점=기본점수 700점+실질 반영점수 300점입니다.

★ 2021학년도 전형유형별 모집인원 및 전형방법

• 서류평가는 학생부(교과 및 비교과)를 역심으로 인성, 적성, 잠재력 평가영역을 종합적으로 평가합니다(22page 참조).
• 면접평가는 학생부를 토대로 개별면접 문제를 기본 면접 질문으로 활용하여 평가합니다(24page 참조).

전형명	모집인원(명)	전형방법	수능 최저학력기준
학생부종합(일반학생전형)	14	• 1단계(5배수): 서류(학생부) 100% • 2단계: 1단계 성적 70%+면접 30% ※ 1단계 선발 시 동점자는 전원 선발	없음
학생부종합(고른기회대상자전형)	1		
학생부종합(기회균형선발전형)	2	• 서류(학생부) 100%	

★ 2021학년도 전형유형별 지원자격 및 제출서류

• 고교 이수계열(문과, 이과)과 구분 없이 교차지원 가능합니다.
• 학생부종합(고른기회대상자전형) 국가보훈대상자와 학생부종합(기회균형선발전형)으로 원서접수 할 경우 전형료는 면제 됩니다(단, 원서접수 수수료는 제외).

<table>
<tr><th>전형명</th><th>지원자격</th><th>제출서류</th></tr>
<tr><td>학생부종합
(일반학생전형)</td><td>• 고등학교 졸업(예정)자 또는 이와 동등 이상의 학력이 있다고 인정된 자</td><td rowspan="3">• 학생부
※ 학생부종합(고른기회대상자전형), 학생부종합(기회균형선발전형)으로 지원하는 경우 지원자격 확인을 위한 추가 증빙서류를 구비 하여 제출해야 합니다(2021학년도 수시모집 요강 참조).</td></tr>
<tr><td>학생부종합
(고른기회대상자전형)</td><td>• 고등학교 졸업(예정)자 또는 이와 동등 이상의 학력이 있다고 인정된 자 중 아래의 자격요건 중 하나에 해당하는 자
<table>
<tr><th colspan="2">자격요건</th></tr>
<tr><td>1. 국가보훈대상자</td><td>– 국가보훈기본법 제3조제2호의 국가보훈 대상자로서 국가보훈관계 법령에 따른 교육지원 대상자</td></tr>
<tr><td>2. 만학도</td><td>– 2020. 1. 1. 기준 만25세 이상인 자(1995. 1. 1. 이전 출생자)</td></tr>
<tr><td>3. 서해5도 학생</td><td>– 서해5도 지역(백령도·대청도·소청도·연평도·소연평도와 인근 해역)에 소재하는 국내 정규 고등학교 졸업(예정)자로서 아래 지원 자격 중 1개 이상에 해당하는 자
▸ 서해5도에서 친권자 또는 후견인과 함께 거주하면서 서해5도에 설립된 중·고등학교의 모든 교육과정을 이수한 학생
▸ 서해5도에 거주하면서 서해5도에 설립된 초·중·고등학교의 모든 교육과정을 이수한 학생</td></tr>
</table></td></tr>
<tr><td>학생부종합
(기회균형선발전형)</td><td>• 고등학교 졸업(예정)자 또는 이와 동등 이상의 학력이 있다고 인정된 자 중 「국민기초생활보장법」 제2조 제1호(수급권자), 제2호(수급자), 제10호(차상위계층)에 의한 대상자, 「한부모가족지원법」 제5조 또는 제5조의2에 따른 지원대상자</td></tr>
</table>

Notice

학생부종합전형 지원자 중 검정고시 출신자나 외국 고등학교 출신자에 한하여 학생부를 대신하는 활동서류 목록표(본교 소정 양식 활용, 전주대 입학홈페이지에서 다운 받아 작성)와 관련 증빙서류(A4, 20매 이내)를 제출할 수 있습니다.

Dept. of Rehabilitation

학과 인재상	재활감수성이 높은 재활전문가	설립년도	2005년	재학생 비율	남자 47.1%, 여자 52.9% (2020년 재학생: 2020. 4. 16. 기준)
		홈페이지	www.jj.ac.kr/rehab		
전공능력	재활의 이론과 실제· 재활 현장실무능력·의사소통능력	전화번호	063-220-2954	취업률	63.6% (2018년 졸업자: 2018. 12. 31. 기준)

학과 꿀팁

1. 미래 재활전문가로서 성장하기 위해 타인에 대한 공감능력을 키움과 동시에 자신에 대한 이해를 높여보세요.
2. 장애인을 도울 수 있는 동시에 자기실현이 가능한 멋진 재활상담사가 되기 위해 다양한 분야의 공부 및 세상에 대한 관심 및 탐구가 많은 도움이 될 수 있습니다.
3. 무엇보다 여러 봉사활동을 통하여 장애인에 대한 이해를 높이기를 권장합니다.

커리어 로드맵

* 학과생을 위한 자기주도적 진로탐색 및 진로설계 지원

진로 분야		장애인복지관 재활상담사	지역사회재활시설 재활상담사	장애유형별 서비스기관 전문가	직업능력평가사	지역 보조기구센터
분야별 업무 내용		개인의 손상이나 기능 제한, 상황적 요인 등으로 개인 활동이나 사회참여에 어려움을 가지고 있는 사람들을 대상으로 진단과 평가, 재활 상담과 사례관리, 전환기 서비스 및 직업재활 등의 전반적인 서비스를 지원한다.	지역사회에서 장애인을 전문적으로 상담·치료·훈련하거나 장애인의 일상생활, 여가활동 및 사회참여활동 등을 지원하고, 특히 직업재활 시설 등에서 장애인의 직업적 자립을 극대화 한다.	발달장애인지원센터, 장애인단체, 자립생활센터 그리고 여러 장애 유형의 서비스 기관에서 장애인의 Total 재활을 위한 전문가로서의 역할을 수행한다.	재활평가에 대한 이론을 바탕으로 전문 직업평가 도구를 활용하여 장애인의 직업적 적성 및 흥미를 파악하여, 장애인의 직업적 잠재력을 극대화하여 직업적 자립이 가능하도록 유도 한다.	장애인이나 노인 등 신체 기능이 손상된 사람들을 위해 일상생활 전반에서 발생하는 다양한 기능적 욕구들을 충족시키는데 도움을 주는 각종 보조 기구를 선택, 획득, 사용할 수 있도록 도움을 주는 서비스를 제공한다.
학과	필수 교과목	직업재활개론, 재활상담, 장애의 이해와 재활, 지역사회재활시설론, 재활행정, 직업상담, 재활정책, 직업평가, 재활사례관리, 직무개발과배치, 노동법규와재활, 재활실습(1)			직업재활개론, 장애의 진단및평가, 직업평가, 직업능력평가 임상실습	보조공학의이해, 장애의진단및평가
	진로 분야별 추천 교과목	직업재활개론, 재활상담, 장애의이해와재활, 직업상담, 재활사례관리, 직무개발과배치, 재활프로그램개발, 보호및지원고용론	지역사회재활시설론, 직업적응훈련, 전환교육, 재활사례관리, 직무개발과배치, 재활프로그램개발, 보호및지원고용론	지역사회재활시설론, 전환교육, 자립생활, 재활사례관리, 재활프로그램개발, 자립생활	재활심리학, 진로직업상담, 이상심리학, 자립생활, 재활사례관리, 정신건강론, 자립생활	지역사회재활시설론, 직업평가, 자립생활, 재활상담
	비교과	재활학과 특강, 재활학과학술동아리, 재활학과 자원봉사 동아리, 진로 탐색과 경력 관리, 진로 설정과 취업전략				
추천 프로그램	진로취업 지원실	컴퓨터 활용 능력, 자기소개서 작성법, 면접 스피치 실전반, 기업&직무 실전반, 취업캠프				
		NCS직업기초능력교육	NCS직업기초능력교육	NCS직업기초능력교육	NCS직업기초능력교육	NCS직업기초능력교육
	창업 지원단	Knowledge Universe 스타특강, 초기창업패키지, 원스톱 창업상담창구, 오픈형 창업특강(창업 캠프), 맞춤형 창업교육, 창업동아리				
	LINC+	현장실습, 캡스톤디자인, 창업강좌, 창업동아리, 창업 캠프, 취업실무역량강화프로그램, 현장기업탐방, 융합 전공				
	비교과 교육 지원센터			심폐소생술 교육		심폐소생술 교육
자격증		장애인재활상담사 2급 (선택) 사회복지사	장애인재활상담사 2급	장애인재활상담사 2급 (선택) 보육교사	직업능력평가사 2급	보조공학사

학과와 어울리는 적성

1. 상담 및 평가실습을 위한 체계적이고 논리적 사고
2. 장애인정책과 제도 분석 및 비판적 사고
3. 휴먼서비스 전문가로서의 인성

환경생명과학과

★ 2019학년도, 2020학년도 입시결과

• 본 자료로는 합격 여부를 판단할 수 없으며, 참고자료로만 활용하시기 바랍니다.
– 학생부종합전형은 서류(학생부)의 모든 내용을 종합적으로 판단하여 평가하기 때문에 내신 성적만으로 합격 가능여부를 예측할 수 없습니다.

전형명	2020학년도 최종등록자 기준			2019학년도 최종등록자 기준		
	경쟁률	평균	80% CUT	경쟁률	평균	80% CUT
학생부종합(일반학생전형)	4.10:1	5.9	7.0	5.00:1	5.7	6.5
학생부종합(기회균형선발전형)	1.50:1	5.7	5.7	1.50:1	6.2	6.2
학생부교과(일반학생전형)	5.95:1	5.7	6.4	4.18:1	5.2	6.6

※ 최종등록자 기준이란 합격자 중 등록한 자(충원합격자 포함)를 의미합니다.
※ 성적 산출 방법(기본점수 및 실질 반영점수)은 학생부 1,000점=기본점수 700점+실질 반영점수 300점입니다.

★ 2021학년도 전형유형별 모집인원 및 전형방법

• 서류평가는 학생부(교과 및 비교과)를 역심으로 인성, 적성, 잠재력 평가영역을 종합적으로 평가합니다(22page 참조).
• 면접평가는 학생부를 토대로 개별면접 문제를 기본 면접 질문으로 활용하여 평가합니다(24page 참조).

전형명	모집인원(명)	전형방법	수능 최저학력기준
학생부종합(일반학생전형)	13	• 1단계(5배수): 서류(학생부) 100% • 2단계: 1단계 성적 70%+면접 30% ※ 1단계 선발 시 동점자는 전원 선발	없음
학생부종합(고른기회대상자전형)	1		
학생부종합(기회균형선발전형)	2	• 서류(학생부) 100%	

★ 2021학년도 전형유형별 지원자격 및 제출서류

• 고교 이수계열(문과, 이과)과 구분 없이 교차지원 가능합니다.
• 학생부종합(고른기회대상자전형) 국가보훈대상자와 학생부종합(기회균형선발전형)으로 원서접수 할 경우 전형료는 면제 됩니다(단, 원서접수 수수료는 제외).

<table>
<tr><th>전형명</th><th>지원자격</th><th>제출서류</th></tr>
<tr><td>학생부종합
(일반학생전형)</td><td>• 고등학교 졸업(예정)자 또는 이와 동등 이상의 학력이 있다고 인정된 자</td><td rowspan="3">• 학생부
※ 학생부종합(고른기회대상자전형), 학생부종합(기회균형선발전형)으로 지원하는 경우 지원자격 확인을 위한 추가 증빙서류를 구비 하여 제출해야 합니다(2021학년도 수시모집 요강 참조).</td></tr>
<tr><td>학생부종합
(고른기회대상자전형)</td><td>• 고등학교 졸업(예정)자 또는 이와 동등 이상의 학력이 있다고 인정된 자 중 아래의 자격요건 중 하나에 해당하는 자
<table>
<tr><th colspan="2">자격요건</th></tr>
<tr><td>1. 국가보훈대상자</td><td>– 국가보훈기본법 제3조제2호의 국가보훈 대상자로서 국가보훈관계 법령에 따른 교육지원 대상자</td></tr>
<tr><td>2. 만학도</td><td>– 2020. 1. 1. 기준 만25세 이상인 자(1995. 1. 1. 이전 출생자)</td></tr>
<tr><td>3. 서해5도 학생</td><td>– 서해5도 지역(백령도·대청도·소청도·연평도·소연평도와 인근 해역)에 소재하는 국내 정규 고등학교 졸업(예정)자로서 아래 지원 자격 중 1개 이상에 해당하는 자
▸ 서해5도에서 친권자 또는 후견인과 함께 거주하면서 서해5도에 설립된 중·고등학교의 모든 교육과정을 이수한 학생
▸ 서해5도에 거주하면서 서해5도에 설립된 초·중·고등학교의 모든 교육과정을 이수한 학생</td></tr>
</table></td></tr>
<tr><td>학생부종합
(기회균형선발전형)</td><td>• 고등학교 졸업(예정)자 또는 이와 동등 이상의 학력이 있다고 인정된 자 중 「국민기초생활보장법」 제2조 제1호(수급권자), 제2호(수급자), 제10호(차상위계층)에 의한 대상자, 「한부모가족지원법」 제5조 또는 제5조의2에 따른 지원대상자</td></tr>
</table>

Notice

학생부종합전형 지원자 중 검정고시 출신자나 외국 고등학교 출신자에 한하여 학생부를 대신하는 활동서류 목록표(본교 소정 양식 활용, 전주대 입학홈페이지에서 다운 받아 작성)와 관련 증빙서류(A4, 20매 이내)를 제출할 수 있습니다.

Dept. of Environment Science and Biotechnology

학과 인재상	청정 기술 및 농생명 분야에서 꿈을 이루어 나가는 창조적 인재	설립년도	1999년	재학생 비율	남자 45.5%, 여자 54.5% (2020년 재학생: 2020. 4. 16. 기준)
		홈페이지	www.jj.ac.kr/eb		
전공능력	환경생명과학 분야의 기초 및 적용능력	전화번호	063-220-2664	취업률	52.4% (2018년 졸업자: 2018. 12. 31. 기준)

학과 꿀팁

1. 인류의 미래를 생각하는 마음가짐을 가지세요: 자연환경 및 생명현상에 대한 책임의식 및 도전정신을 가질 수 있습니다.
2. 어학 및 컴퓨터 능력을 키우세요: 세계화에 발맞추어 성장할 수 있는 원동력이 될 수 있습니다.
3. 다양한 동아리 활동에 참여하세요: 각종 경진대회, 공모전 참여 및 그룹 활동 경험을 통하여 자아실현의 기초를 형성하고, 잠재력을 극대화 할 수 있습니다.

커리어 로드맵

* 학과생을 위한 자기주도적 진로탐색 및 진로설계 지원

진로 분야		환경관리	환경안전 및 측정	생명공학
분야별 업무 내용		공공기관과 산업체의 환경 관련 인허가 업무 및 사업장 내 오염물질 관리, 사내 환경관리 매뉴얼 작성	산업체의 작업환경 측정과 환경안전보건 계획 수립및 추진, 공공기관의 환경 안전 측정 및 점검	바이오 분야의 연구·개발(R&D)과 생명공학 산업에서 품질보증 (QA) 및 품질관리 (QC), 제조 및 생산 관리
학과	필수 교과목	일반화학, 일반생물학, 대학수학, 분석화학, 분석화학실험, 유기화학, 공정양론, 물리화학, 생화학, 미생물학, 미생물학실험, 생물통계학, 방사선융합기술개론		
	진로 분야별 추천 교과목	토양학, 수질관리, 대기오염관리, 환경실험, 환경기기분석및공정시험법, 위생학, 폐기물관리, 상하수도	토양학, 수질관리, 대기오염관리, 환경실험, 환경기기분석및공정시험법, 위생학, 폐기물관리, 상하수도	분자생물학, 분자생물학실험, 유전학, 생화학, 생태학, 생물공정학, 효소및발효공학
	비교과	자격증반(대기환경기사, 수질환경기사, 폐기물처리기사, 바이오화학제품제조기사 등), 학술동아리활동, 현장체험학습 및현장실습, 산업체 및 연구소 견학 프로그램		
추천 프로그램	진로취업 지원실	컴퓨터 활용 능력, 자기소개서 작성법, 면접 스피치 실전반탐색반, 기업&직무 탐색반, 기업&직무 실전반		
		NCS직업기초능력교육 SMAT(서비스경영자격)모듈	NCS직업기초능력교육	NCS직업기초능력교육 SMAT(서비스경영자격)모듈
	창업 지원단	Knowledge Universe 스타특강, 초기창업패키지, 원스톱 창업상담창구, 오픈형 창업특강(창업캠프), 맞춤형 창업교육, 창업동아리		
	LINC+	현장실습, 캡스톤디자인, 창업강좌, 창업동아리, 창업 캠프, 취업실무역량강화프로그램, 현장기업탐방		
	비교과 교육 지원센터	심폐소생술 교육	심폐소생술 교육	심폐소생술 교육
자격증		대기환경기사, 대기환경산업기사, 수질환경기사, 수질환경산업기사, 폐기물처리기사, 폐기물처리산업기사, 토양환경기사, 산업위생관리기사, 산업위생관리산업기사 등	화학분석기사, 화공기사, 환경측정분석사(석사이상), 방사선 동위원소 취급자 일반면허, 위생사 등	바이오화학제품제조기사, 생물분류기사 등

학과와 어울리는 적성

1. 생물이나 화학 과목에 흥미를 가지고 주변 사물을 관찰하며 생성 원리에 관심이 있는 학생
2. 환경오염, 위생상태, 환경정책에 관심 있고, 환경서적 등을 즐겨 읽으며 기후 변화가 염려되거나 에너지 절약에 동참하는데 거리감이 없는 학생
3. 생명현상에 대한 관심과 흥미가 있으며, 체계적으로 분석하는 것을 좋아하는 학생
4. 첨단 기술 적용과 변화에 대처할 수 있는 창의적이고 개방적인 사고능력을 가진 학생

운동처방학과

★ 2019학년도, 2020학년도 입시결과

• 본 자료로는 합격 여부를 판단할 수 없으며, 참고자료로만 활용하시기 바랍니다.
- 학생부종합전형은 서류(학생부)의 모든 내용을 종합적으로 판단하여 평가하기 때문에 내신 성적만으로 합격 가능여부를 예측할 수 없습니다.

전형명	2020학년도 최종등록자 기준			2019학년도 최종등록자 기준		
	경쟁률	평균	80% CUT	경쟁률	평균	80% CUT
학생부종합(일반학생전형)	13.50:1	6.5	7.2	7.40:1	5.9	6.1
학생부교과(일반학생전형)	6.69:1	4.7	5.8	8.69:1	4.6	5.4

※ 최종등록자 기준이란 합격자 중 등록한 자(충원합격자 포함)를 의미합니다.
※ 성적 산출 방법(기본점수 및 실질 반영점수)은 학생부 1,000점=기본점수 700점+실질 반영점수 300점입니다.

★ 2021학년도 전형유형별 모집인원 및 전형방법

• 서류평가는 학생부(교과 및 비교과)를 역심으로 인성, 적성, 잠재력 평가영역을 종합적으로 평가합니다(22page 참조).
• 면접평가는 학생부를 토대로 개별면접 문제를 기본 면접 질문으로 활용하여 평가합니다(24page 참조).

전형명	모집인원(명)	전형방법	수능 최저학력기준
학생부종합(일반학생전형)	8	• 1단계(5배수): 서류(학생부) 100% • 2단계: 1단계 성적 70%+면접 30% ※ 1단계 선발 시 동점자는 전원 선발	없음
학생부종합(고른기회대상자전형)	1		

★ 2021학년도 전형유형별 지원자격 및 제출서류

• 고교 이수계열(문과, 이과)과 구분 없이 교차지원 가능합니다.
• 학생부종합(고른기회대상자전형) 국가보훈대상자로 원서접수 할 경우 전형료는 면제 됩니다(단, 원서접수 수수료는 제외).

<table>
<tr><th>전형명</th><th>지원자격</th><th>제출서류</th></tr>
<tr><td>학생부종합
(일반학생전형)</td><td>• 고등학교 졸업(예정)자 또는 이와 동등 이상의 학력이 있다고 인정된 자</td><td rowspan="2">• 학생부
※ 학생부종합(고른기회대상자전형)으로 지원하는 경우 지원자격 확인을 위한 추가 증빙서류를 구비 하여 제출해야 합니다(2021학년도 수시모집요강 참조).</td></tr>
<tr><td>학생부종합
(고른기회대상자전형)</td><td>• 고등학교 졸업(예정)자 또는 이와 동등 이상의 학력이 있다고 인정된 자 중 아래의 자격요건 중 하나에 해당하는 자
<table>
<tr><th colspan="2">자격요건</th></tr>
<tr><td>1. 국가보훈대상자</td><td>- 국가보훈기본법 제3조제2호의 국가보훈 대상자로서 국가보훈관계 법령에 따른 교육지원 대상자</td></tr>
<tr><td>2. 만학도</td><td>- 2020. 1. 1. 기준 만25세 이상인 자(1995. 1. 1. 이전 출생자)</td></tr>
<tr><td>3. 서해5도 학생</td><td>- 서해5도 지역(백령도·대청도·소청도·연평도·소연평도와 인근 해역)에 소재하는 국내 정규 고등학교 졸업(예정)자로서 아래 지원 자격 중 1개 이상에 해당하는 자
▸ 서해5도에서 친권자 또는 후견인과 함께 거주하면서 서해5도에 설립된 중·고등학교의 모든 교육과정을 이수한 학생
▸ 서해5도에 거주하면서 서해5도에 설립된 초·중·고등학교의 모든 교육과정을 이수한 학생</td></tr>
</table></td></tr>
</table>

Notice

학생부종합전형 지원자 중 검정고시 출신자나 외국 고등학교 출신자에 한하여 학생부를 대신하는 활동서류 목록표(본교 소정 양식 활용, 전주대 입학홈페이지에서 다운 받아 작성)와 관련 증빙서류(A4, 20매 이내)를 제출할 수 있습니다.

Dept. of Exercise Prescription

학과 인재상	21C 스포츠건강산업이 요구하는 현장 실무형 전문 인재	설립년도	2010년	재학생 비율	남자 70.9%, 여자 29.1% (2020년 재학생: 2020. 4. 16. 기준)
		홈페이지	www.jj.ac.kr/juep		
전공능력	임상 실무능력·국제적 소통능력·Nudge-Leadership 능력	전화번호	063-220-2780	취업률	83.3% (2018년 졸업자: 2018. 12. 31. 기준)

학과 꿀팁

1. 불안해하거나 조급해하지 마세요: 진로 결정은 자신의 인생에 있어 가장 중요한 부분인 만큼 차분한 마음으로 조언과 상담에 귀를 기울여 보세요.
2. 시작은 작은 목표부터: 작은 목표부터 성취감을 느껴보세요. 아마도 더 멋진 목표를 계획하게 될 겁니다.
3. 부딪혀 보세요: 도전은 인생에 있어서 성공을 위한 너무나 값진 경험이랍니다. 그러니 두려워하지 마세요!

커리어 로드맵

* 학과생을 위한 자기주도적 진로탐색 및 진로설계 지원

진로 분야		국공립기관	병원	스포츠재활센터	스포츠구단 및 학교	트레이닝센터
분야별 업무 내용		체력 및 운동부하검사, 맞춤형 운동처방 및 운동프로그램 개발, 운동지도 실시	다양한 만성퇴행성 질환자들을 대상으로 건강 및 체력상태에 따라 질환을 관리할 수 있는 운동프로그램 개발과 운동지도 실시	주로 운동선수들을 대상으로 스포츠손상 정도에 따른 재활운동프로그램 개발과 운동지도 실시	운동선수들의 경기력 향상을 위한 컨디션닝 트레이너 및 선수들의 부상예방과 부상 부위의 신속한 회복을 위한 의무트레이너 역할 실시	일반인들을 주 고객으로 개개인별 체력진단과 운동처방, 운동 프로그램 개발 및 지도, 전반적인 센터 운영관리 실시
학과	필수 교과목	건강과운동, 운동생리학, 인체해부학, 기능해부학, 운동처방론, 운동상해, 현장실습				
	진로 분야별 추천 교과목	병태생리학, 임상운동부하검사, 스포츠영양학, 퍼스널트레이닝, 운동손상평가, 특수체육론	병태생리학, 임상운동부하검사, 스포츠영양학, 퍼스널트레이닝, 운동손상평가	병태생리학, 임상운동부하검사, 스포츠영양학, 퍼스널트레이닝, 운동손상평가, 트레이닝론, 특수체육론, 스포츠마사지및테이핑	병태생리학, 스포츠영양학, 퍼스널트레이닝, 운동손상평가, 트레이닝론, 특수체육론, 스포츠마사지및테이핑	병태생리학, 퍼스널트레이닝, 운동손상평가, 트레이닝론, 스포츠마사지및테이핑, 요가, 필라테스
	비교과	스포츠지도사, 운동사, 건강운동관리사 자격준비반				
추천 프로그램	진로취업 지원실	자기소개서 작성법, 면접 스피치 실전반탐색반, 기업&직무 탐색반, 기업&직무 실전반				
		컴퓨터 활용 능력, NCS 직업기초능력	컴퓨터 활용 능력, SMAT (서비스경영자격)모듈	컴퓨터 활용 능력, SMAT(서비스경영자격)모듈, NCS 직업기초능력		SMAT 과정
	창업 지원단	Knowledge Universe 스타특강, 초기창업패키지, 원스톱 창업상담창구, 오픈형 창업특강(창업캠프), 맞춤형 창업교육, 창업동아리				
	LINC+	현장실습, 캡스톤디자인, 창업강좌, 창업동아리, 창업 캠프, 취업실무역량강화프로그램, 현장기업탐방				
	비교과 교육 지원센터	건강운동관리사 자격취득준비반, 운동사 자격취득준비반, 생명을살리는심폐소생술			건강운동관리사 자격취득준비반 운동사 자격취득준비반, 장애인스포츠, 스포츠지도사 자격취득준비반, 생명을살리는심폐소생술	
자격증		건강운동관리사, 운동사, 장애인스포츠지도사, 노인스포츠지도사, 유소년스포츠지도사	건강운동관리사, 운동사	건강운동관리사, 운동사, 장애인스포츠 지도사, 노인스포츠지도사, 유소년스포츠지도사, 생활스포츠 및 전문스포츠지도자	건강운동관리사, 운동사, 선수트레이너 지도자, 유소년스포츠지도사, 생활스포츠 및 전문 스포츠지도사, 스포츠 마사지, 요가, 필라테스	건강운동관리사, 운동사, 장애인스포츠지도사 노인스포츠지도사, 유소년스포츠지도사, 생활스포츠 및 전문스포츠 지도사, 요가, 필라테스

학과와 어울리는 적성

1. 육체적으로 힘들어하는 이웃들에 대한 배려와 나눔을 실천할 수 있는 봉사정신
2. 새로운 과제에 대한 적극적인 도전의식과 행동으로 실천할 수 있는 진취적인 마인드
3. 운동과학에 대한 의욕과 운동학적 탐구를 갈망하는 실천인

신입학 수시모집 학생부종합전형 안내

★ 공과대학 College of Engineering

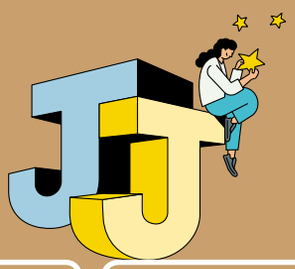

학과명	학과소개(강점)	2021학년도 신입학 수시모집 학생부종합 전형 모집 여부
건축공학과 (Dept. of Architectural Engineering)	• 건축공학과는 도시의 주요기반 시설인 건물의 설계, 시공, 환경에 관한 최신 기술을 학습하고 있습니다 • 졸업 후 엔지니어로서의 경쟁력을 갖추기 위한 프로그램을 제공하고 있습니다. • 최근 4년간 평균 취업률 77%(2017년 순수취업률 전국 2위 달성, 중앙일보)를 보입니다. • 국제기준에 부합하는 공학교육과정(ABEEK)으로 운영하고 있습니다	○
건축학과(5년제) (Dept. of Architecture(five-year program))	• 건축학과(5년제)는 2020년 1월, KAAB에서 건축학인증 승인을 받은 바 있으며, 이를 바탕으로 한 5년제 교육과정을 운영하고 있습니다. 또한 85.29%(2018. 12. 31. 기준) 높은 취업률을 바탕으로, 건축사 자격증 취득 후 1인 1회사를 운영 할 수 있는 가장 독립적인 전공으로 평가 받고 있습니다.	○
기계시스템공학과 (Dept. of Mechanical Systems Engineering)	• 기계시스템공학과는 현장실무능력을 갖추도록 지원하는 프로젝트 트랙을 운영하고 있습니다. • 문제해결 능력 배양을 위한 설계교육을 진행하고 있습니다. • 에너지인력양성사업/자동차인력양성사업을 수행하고 있습니다. • 국제 공인된 공학교육인증(ABEEK) 과정을 운영하고 있습니다.	○
기계자동차공학과 (Dept. of Mechanical and Automotive Engineering)	• 기계자동차공학과는 기계장치, 자동차 시스템의 설계, 분석, 제작에 관련된 기술을 통해 첨단 기계, 자동차 산업을 이끌어갈 21세기 핵심 다목적형 인재를 양성하고 있습니다.	○
산업공학과 (Dept. of Industrial Engineering)	• 산업공학과는 4차산업의 핵심축인 스마트공장을 설계하고 운영할 수 있는 실무형 엔지니어를 양성하고 있습니다.	○
소방안전공학과 (Dept. of Fire Safety Engineering)	• 소방안전공학과는 실력과 성실을 보증하도록 철저히 교육하고 지도하는 학과입니다.	○
전기전자공학과 (Dept. of Electrical and Electronics Engineering)	• 전기전자공학과는 최근 관심이 집중되는 에너지산업의 중심학과로 아론수업 및 다양한 교육과정 프로그램이 활성화되어 있습니다. 공학교육인증학과(ABEEK)이며, 산학관커플링사업, LINC 사업 등에 참여하고 있습니다. 국가 공인자격증을 취득할 수 있으며 공학 분야 전반에 걸쳐 취업이 가능한 학과 입니다.	○
정보통신공학과 (Dept. of Information and Communication Engineering)	• 정보통신공학과는 다양한 정부지원 인력양성사업을 통해(전북 테크노파크 ICT 인력양성 사업, 산학관 커플링사업, LINC+ 사업) 장학금 지원, 해외연수 수행, 현장 실습비를 지원 합니다. • 24시간 개방하는 학생용 연구실(학생주도의 프로젝트 수행을 통한 심화교육 및 맞춤형 첨삭지도)을 운영합니다.	○
컴퓨터공학과 (Dept. of Computer Science and Engineering)	• 컴퓨터공학과는 IT기술의 핵심인 컴퓨터 기술을 다루는 전공분야로, 컴퓨터 공학에 대한 기본 이론교육은 물론 4차산업혁명 시대를 대비한 웹 응용 개발, 정보보안, 모바일 및 사물인터넷, 빅데이터, 인공지능 분야 등에 대한 수요 중심의 교과를 실습 중심으로 교육하고 있으며, 국제기준에 부합하는 공학교육과정(ABEEK)을 운영하고 있습니다.	○
탄소나노신소재공학과 (Dept. of Carbon and Nano Materials Engineering)	• 탄소나노신소재공학과는 나노소재 및 탄소소재에 대한 폭 넓은 교육을 통하여, 각 기술 분야의 핵심인력을 양성하고 있습니다. • 다양한 취업연계형 인력 양성사업으로 전액 장학금과 우수 학생의 해외 교육 연수 혜택 및 산학 협동교육 실시로 지역산업 발전에 기여하고 있습니다.	○
토목환경공학과 (Dept. of Civil and Environmental Engineering)	• 토목환경공학과는 지도 교수와 함께하는 랩실 활동으로 학업과 실무 기술을 배양하며, 국제공이원 공학교육인증(ABEEK) 과정을 운영하고 있습니다.	○

건축공학과

★ 2019학년도, 2020학년도 입시결과

• 본 자료로는 합격 여부를 판단할 수 없으며, 참고자료로만 활용하시기 바랍니다.
– 학생부종합전형은 서류(학생부)의 모든 내용을 종합적으로 판단하여 평가하기 때문에 내신 성적만으로 합격 가능여부를 예측할 수 없습니다.

전형명	2020학년도 최종등록자 기준			2019학년도 최종등록자 기준		
	경쟁률	평균	80% CUT	경쟁률	평균	80% CUT
학생부종합(일반학생전형)	6.56:1	5.7	6.2	9.38:1	5.5	6.2
학생부종합(기회균형선발전형)	3.50:1	6.9	7.3	2.50:1	6.2	6.7
학생부교과(일반학생전형)	4.96:1	5.6	6.3	7.93:1	5.0	5.3

※ 최종등록자 기준이란 합격자 중 등록한 자(충원합격자 포함)를 의미합니다.
※ 성적 산출 방법(기본점수 및 실질 반영점수)은 학생부 1,000점=기본점수 700점+실질 반영점수 300점입니다.

★ 2021학년도 전형유형별 모집인원 및 전형방법

• 서류평가는 학생부(교과 및 비교과)를 역심으로 인성, 적성, 잠재력 평가영역을 종합적으로 평가합니다(22page 참조).
• 면접평가는 학생부를 토대로 개별면접 문제를 기본 면접 질문으로 활용하여 평가합니다(24page 참조).

전형명	모집인원(명)	전형방법	수능 최저학력기준
학생부종합(일반학생전형)	9	• 1단계(5배수): 서류(학생부) 100% • 2단계: 1단계 성적 70%+면접 30% ※ 1단계 선발 시 동점자는 전원 선발	없음
학생부종합(고른기회대상자전형)	1		
학생부종합(기회균형선발전형)	2	• 서류(학생부) 100%	

★ 2021학년도 전형유형별 지원자격 및 제출서류

• 고교 이수계열(문과, 이과)과 구분 없이 교차지원 가능합니다.
• 학생부종합(고른기회대상자전형) 국가보훈대상자와 학생부종합(기회균형선발전형)으로 원서접수 할 경우 전형료는 면제 됩니다(단, 원서접수 수수료는 제외).

<table>
<tr><th>전형명</th><th>지원자격</th><th>제출서류</th></tr>
<tr><td>학생부종합
(일반학생전형)</td><td>• 고등학교 졸업(예정)자 또는 이와 동등 이상의 학력이 있다고 인정된 자</td><td rowspan="3">• 학생부
※ 학생부종합(고른기회대상자전형), 학생부종합(기회균형선발전형)으로 지원하는 경우 지원자격 확인을 위한 추가 증빙서류를 구비 하여 제출해야 합니다(2021학년도 수시모집 요강 참조).</td></tr>
<tr><td>학생부종합
(고른기회대상자전형)</td><td>• 고등학교 졸업(예정)자 또는 이와 동등 이상의 학력이 있다고 인정된 자 중 아래의 자격요건 중 하나에 해당하는 자
<table>
<tr><th colspan="2">자격요건</th></tr>
<tr><td>1. 국가보훈대상자</td><td>– 국가보훈기본법 제3조제2호의 국가보훈 대상자로서 국가보훈관계 법령에 따른 교육지원 대상자</td></tr>
<tr><td>2. 만학도</td><td>– 2020. 1. 1. 기준 만25세 이상인 자(1995. 1. 1. 이전 출생자)</td></tr>
<tr><td>3. 서해5도 학생</td><td>– 서해5도 지역(백령도·대청도·소청도·연평도·소연평도와 인근 해역)에 소재하는 국내 정규 고등학교 졸업(예정)자로서 아래 지원 자격 중 1개 이상에 해당하는 자
▸ 서해5도에서 친권자 또는 후견인과 함께 거주하면서 서해5도에 설립된 중·고등학교의 모든 교육과정을 이수한 학생
▸ 서해5도에 거주하면서 서해5도에 설립된 초·중·고등학교의 모든 교육과정을 이수한 학생</td></tr>
</table></td></tr>
<tr><td>학생부종합
(기회균형선발전형)</td><td>• 고등학교 졸업(예정)자 또는 이와 동등 이상의 학력이 있다고 인정된 자 중 「국민기초생활보장법」 제2조 제1호(수급권자), 제2호(수급자), 제10호(차상위계층)에 의한 대상자, 「한부모가족지원법」 제5조 또는 제5조의2에 따른 지원대상자</td></tr>
</table>

Notice

학생부종합전형 지원자 중 검정고시 출신자나 외국 고등학교 출신자에 한하여 학생부를 대신하는 활동서류 목록표(본교 소정 양식 활용, 전주대 입학홈페이지에서 다운 받아 작성)와 관련 증빙서류(A4, 20매 이내)를 제출할 수 있습니다.

Dept. of Architectural Engineering

★ 공학교육인증(ABEEK) 실시 학과임

학과 인재상	건물의 설계와 시공에 필요한 전문지식을 배양하여 이를 실무에 적용할 수 있는 전문가	설립년도	1994년	재학생 비율	남자 77.1%, 여자 22.9% (2020년 재학생: 2020. 4. 16. 기준)
		홈페이지	www.jj.ac.kr/ae		
전공능력	건축공학 전문가로서의 지식응용, 분석실험, 문제정의, 도구활용, 설계능력, 팀웍기술, 의사소통, 영향이해, 공학윤리, 평생학습 능력	전화번호	063-220-2629, 063-220-4779	취업률	79.3% (2018년 졸업자: 2018. 12. 31. 기준)

학과 꿀팁

1. "컴퓨터 프로그램 활용 능력을 키우기를 권장합니다.": 건축의 모든 과정이 MATLAB, MIDAS, CAD, BIM등 컴퓨터에 의해 이루어지는 추세로 다양한 건축기술을 구사하기 위함입니다.
2. 건축 관련 도서 읽기를 권장합니다.
3. "입학 후 학과동아리 활동을 권장합니다.": 입학 후 본인의 성향에 맞는 동아리를 찾아 참여하여 취업 경쟁력을 키우기 위함입니다. (건축내진동아리, 건축구조설계 및 건축CAD동아리, 건축환경 및 설비동아리, 건축시공 및 재료동아리)

커리어 로드맵

* 학과생을 위한 자기주도적 진로탐색 및 진로설계 지원

진로 분야		건설회사	엔지니어링회사	공무원	공사	시설관리직	건축사무소
분야별 업무 내용		건물을 설계하고 시공하여 판매(임대, 분양)하는데에 필요한 모든 업무를 수행함. 시공과 관리에 관련된 설계, 계약, 허가 및 공사 관리, 노무 관리 판매 등의 업무를 수행함. 최근 리모델링 및 감리 업무 증가추세에 있음	전기설계, 공기조화를 포함한 기계설계, 환경설계, 플랜트 설계 등의 업무를 주로 수행함. 아파트 단지 내에 건설되는 열병합 발전소 등의 업무도 엔지니어링 회사에서 수행함	건설교통부, 조달청, 교육청 등 공공건물의 설계와 시공을 위주로 업무가 수행됨. 우리 과는 매년 꾸준히 공무원 시험을 합격하는 졸업생이 증가하고 있음	주거용 건물 (아파트)의 설계와 시공을 주로 하는 LH공사가 대표적임 그러나 LX공사, 한전 등의 공사에도 진출 할 수 있음	학교, 관공서 등의 시설물을 설계와 시공을 주로 관리하며 꾸준히 수요가 있음	건물의 디자인 설계, 구조설계, 설비 및 환경 설계를 주요업무로 하고 있으며, 근무 경력이 늘어나면서 상당한 수준의 전문성을 갖추게 됨.
학과	필수 교과목	건축환경공학, 구조역학, 건축시공학, 건축설계(1), 철근콘크리트구조설계(1)					
	진로 분야별 추천 교과목	건축일반구조, 건축설계, 구조역학, 건축시공학, 철근콘크리트구조(1), 철골구조	건축설계, 건축설비, 건물에너지시스템의이해, 건축환경, 건축환경, 재료역학, 캡스톤디자인	건축일반구조, 건축계획, 건축법규, 건축설비, 구조역학, 철골구조, 건축환경공학, 재료역학, 철근콘크리트 구조설계	건축일반구조, 구조계획, 건축CAD, 건축공정관리학, 건축재료학,구조및재료실험, 건축법규, 건축시공학, 재료역학	건축환경공학, 건축계획, 건물에너지시스템의이해, 건축환경설비계획	건축CAD, 건축설비, 건축설계, 컴퓨터구조설계, 건축법규, 캡스톤디자인.
	비교과	기사특강					
추천 프로그램	진로취업 지원실	컴퓨터 활용 능력, 자기소개서 작성법, 면접 스피치 실전반탐색반, 기업&직무 탐색반, 기업&직무 실전반					컴퓨터 활용 능력, ACA 포토샵& 일러스트, 기업& 직무 탐색반, 기업&직무 실전반
		ACU AutoCAD, MOS Master	ACU AutoCAD	NCS 직업기초능력	기업&직무 탐색반, 기업&직무 실전반, NCS 직업기초능력	ACU AutoCAD, MOS Master	ACU AutoCAD
	창업 지원단	Knowledge Universe 스타특강, 초기창업패키지, 원스톱 창업상담창구, 오픈형 창업특강(창업캠프), 맞춤형 창업교육, 창업동아리					
	LINC+	현장실습, 캡스톤디자인, 취업실무강화프로그램, 기업현장탐방, 창업강좌, 창업동아리, 창업 캠프, 4IR공통 교과, HATCH Synergy School					
	비교과 교육 지원센터	PT클리닉, 매체제작지원 프로그램, 미디어역량강화교육					
자격증		건축기사1급, 콘크리트기사, 건설안전기사, 조경기사, 건축시공기술사, 건설안전기술사	건축기사1급, 건축설비기사, 소방설비기사, 소음진동기사, 건축구조기술사 건축기계설비기술사	건축기사1급	건축기사1급	건축기사1급, 에너지관리기사	건축기사1급, 실내건축기사, 건축사

학과와 어울리는 적성

1. 건축에 대한 관심과 열정
2. 성실성과 강인한 정신력
3. 공간 지각력과 창의적 디자인 감각
4. 협동성, 봉사정신 및 공학윤리 의식
5. 자기개발과 진로탐색에 대한 관심

건축학과(5년제)

★ 2019학년도, 2020학년도 입시결과

• 본 자료로는 합격 여부를 판단할 수 없으며, 참고자료로만 활용하시기 바랍니다.
– 학생부종합전형은 서류(학생부)의 모든 내용을 종합적으로 판단하여 평가하기 때문에 내신 성적만으로 합격 가능여부를 예측할 수 없습니다.

전형명	2020학년도 최종등록자 기준			2019학년도 최종등록자 기준		
	경쟁률	평균	80% CUT	경쟁률	평균	80% CUT
학생부종합(일반학생전형)	10.58:1	5.1	5.6	10.82:1	5.2	5.3
학생부종합(기회균형선발전형)	4.00:1	5.6	5.7	2.50:1	5.6	6.0
학생부교과(일반학생전형)	6.52:1	4.6	4.8	7.58:1	4.3	4.6

※ 최종등록자 기준이란 합격자 중 등록한 자(충원합격자 포함)를 의미합니다.
※ 성적 산출 방법(기본점수 및 실질 반영점수)은 학생부 1,000점=기본점수 700점+실질 반영점수 300점입니다.

★ 2021학년도 전형유형별 모집인원 및 전형방법

• 서류평가는 학생부(교과 및 비교과)를 역심으로 인성, 적성, 잠재력 평가영역을 종합적으로 평가합니다(22page 참조).
• 면접평가는 학생부를 토대로 개별면접 문제를 기본 면접 질문으로 활용하여 평가합니다(24page 참조).

전형명	모집인원(명)	전형방법	수능 최저학력기준
학생부종합(일반학생전형)	12	• 1단계(5배수): 서류(학생부) 100% • 2단계: 1단계 성적 70%+면접 30% ※ 1단계 선발 시 동점자는 전원 선발	없음
학생부종합(고른기회대상자전형)	1		
학생부종합(기회균형선발전형)	2	• 서류(학생부) 100%	

★ 2021학년도 전형유형별 지원자격 및 제출서류

• 고교 이수계열(문과, 이과)과 구분 없이 교차지원 가능합니다.
• 학생부종합(고른기회대상자전형) 국가보훈대상자와 학생부종합(기회균형선발전형)으로 원서접수 할 경우 전형료는 면제 됩니다(단, 원서접수 수수료는 제외).

<table>
<tr><th>전형명</th><th>지원자격</th><th>제출서류</th></tr>
<tr><td>학생부종합
(일반학생전형)</td><td>• 고등학교 졸업(예정)자 또는 이와 동등 이상의 학력이 있다고 인정된 자</td><td rowspan="3">• 학생부
※ 학생부종합(고른기회대상자전형), 학생부종합(기회균형선발전형)으로 지원하는 경우 지원자격 확인을 위한 추가 증빙서류를 구비 하여 제출해야 합니다(2021학년도 수시모집 요강 참조).</td></tr>
<tr><td>학생부종합
(고른기회대상자전형)</td><td>• 고등학교 졸업(예정)자 또는 이와 동등 이상의 학력이 있다고 인정된 자 중 아래의 자격요건 중 하나에 해당하는 자
<table>
<tr><th colspan="2">자격요건</th></tr>
<tr><td>1. 국가보훈대상자</td><td>– 국가보훈기본법 제3조제2호의 국가보훈 대상자로서 국가보훈관계 법령에 따른 교육지원 대상자</td></tr>
<tr><td>2. 만학도</td><td>– 2020. 1. 1. 기준 만25세 이상인 자(1995. 1. 1. 이전 출생자)</td></tr>
<tr><td>3. 서해5도 학생</td><td>– 서해5도 지역(백령도·대청도·소청도·연평도·소연평도와 인근 해역)에 소재하는 국내 정규 고등학교 졸업(예정)자로서 아래 지원 자격 중 1개 이상에 해당하는 자
▸ 서해5도에서 친권자 또는 후견인과 함께 거주하면서 서해5도에 설립된 중·고등학교의 모든 교육과정을 이수한 학생
▸ 서해5도에 거주하면서 서해5도에 설립된 초·중·고등학교의 모든 교육과정을 이수한 학생</td></tr>
</table></td></tr>
<tr><td>학생부종합
(기회균형선발전형)</td><td>• 고등학교 졸업(예정)자 또는 이와 동등 이상의 학력이 있다고 인정된 자 중 「국민기초생활보장법」 제2조 제1호(수급권자), 제2호(수급자), 제10호(차상위계층)에 의한 대상자, 「한부모가족지원법」 제5조 또는 제5조의2에 따른 지원대상자</td></tr>
</table>

Notice

학생부종합전형 지원자 중 검정고시 출신자나 외국 고등학교 출신자에 한하여 학생부를 대신하는 활동서류 목록표(본교 소정 양식 활용, 전주대 입학홈페이지에서 다운 받아 작성)와 관련 증빙서류(A4, 20매 이내)를 제출할 수 있습니다.

Dept. of Architecture(five-year program)

★ 한국건축공학교육인증(KAAB)의
건축공학교육인증 프로그램 운영학과임

학과 인재상	바른 인성과 전문성을 겸비한 창의적 실무 건축가	설립년도	2002년	재학생 비율	남자 54.7%, 여자 45.3% (2020년 재학생: 2020. 4. 16. 기준)
		홈페이지	www.jj.ac.kr/architect		
전공능력	인문학적 기획역량과 기술적 실천역량을 두루 갖춘 만능인	전화번호	063-220-2653, 063-220-2727	취업률	88.5% (2018년 졸업자: 2018. 12. 31. 기준)

학과 꿀팁

1. 건축학은 인문적 소양과 공학적 소양이 모두 요구되는 종합학문입니다.
2. 건축학 분야에는 다양한 성향의 인재들이 활동합니다. 자기만의 건축 성향을 발견하고 개발하는 것이 중요합니다.
3. 건축학도는 드로잉(스케치, 다이어그램, 설계도면 등)으로써 자신의 건축적 생각을 다른 사람에게 전달합니다.

커리어 로드맵

* 학과생을 위한 자기주도적 진로탐색 및 진로설계 지원

진로 분야		건축사	인테리어 디자이너	도시재생 분야	건축+IT 융복합 업종
분야별 업무 내용		국가로부터 전문자격을 인정받은 건축사는 전문 지식을 바탕으로 건축계획안을 수립하여 설계도서를 작성하는 업무를 수행한다.	건물의 실내공간을 기능과 용도에 맞게 설계, 장식하는 업무를 수행한다.	지역주민, 자방자치단체와 긴밀하게 협력하여 보다 살기 좋은 도시환경을 만들어 간다.	IoT, AR, VR, BIM, 3D프린터 등 최첨단의 기술을 활용하여 건축업무의 혁신을 도모한다.
학과	필수 교과목	기초설계, 건축설계, 건축CAD, 건축디자인프로세스, 주거건축론, 도시분석론, 건축과예술인문학, 서양건축사, 한국건축사, 근대건축사, 건축구조분석, 건축구조디자인, 건축시공, 건축재료, 친환경건축디자인, 건축설비, 건축법규, 건축실무실습			
	진로 분야별 추천 교과목	건축형태분석, 건축그래픽표현, 건축상세미학, 건축실무와경영	건축그래픽표현, 실내건축디자인, 건축상세미학	실내건축디자인, 공공디자인론, 건축행태와심리, 서비스러닝	생활공학과사물인터넷, IoT기술과건축시공
	비교과	도시재생 국제교류 워크샵, 직무역량 강화 프로그램			스마트캠퍼스/ 스마트시티 리빙랩
추천 프로그램	교육혁신 본부	Knowledge Universe 스타강의, 자기주도학습 아카데미, JJ코넬노트 경진대회, 선후배 간 정규교과 학습모임, 유학생 전공기초 학습모임			
	LINC+ 사업단	스마트시티 융합연계전공, 현장실습, 캡스톤디자인, HATCH Synergy School			
	4IR 사업단	현장체험, 4IR 허니컴 학습조직, 비저닝캠프, 서비스러닝, 해커톤, 글로벌 워크숍			
	창업 지원단			창업드림학교, 창업강좌, 창업동아리	
자격증		건축사 (졸업 및 실무수련 후 응시가능)	실내건축기사		

학과와 어울리는 적성

1. 인간사회에 대한 깊은 애정을 가진 학생
2. 생활공간을 개선하고 싶은 욕구가 넘치는 학생
3. 새로운 기술을 활용한 창조적 행위에 대해 경외감을 느끼는 학생

기계시스템공학과

★ 2019학년도, 2020학년도 입시결과

• 본 자료로는 합격 여부를 판단할 수 없으며, 참고자료로만 활용하시기 바랍니다.
– 학생부종합전형은 서류(학생부)의 모든 내용을 종합적으로 판단하여 평가하기 때문에 내신 성적만으로 합격 가능여부를 예측할 수 없습니다.

전형명	2020학년도 최종등록자 기준			2019학년도 최종등록자 기준		
	경쟁률	평균	80% CUT	경쟁률	평균	80% CUT
학생부종합(일반학생전형)	5.33:1	4.9	5.6	5.00:1	5.3	5.6
학생부종합(기회균형선발전형)	3.00:1	6	6	2.00:1	7.4	7.4
학생부교과(일반학생전형)	7.31:1	5.5	6.0	5.12:1	5.1	6.0

※ 최종등록자 기준이란 합격자 중 등록한 자(충원합격자 포함)를 의미합니다.
※ 성적 산출 방법(기본점수 및 실질 반영점수)은 학생부 1,000점=기본점수 700점+실질 반영점수 300점입니다.

★ 2021학년도 전형유형별 모집인원 및 전형방법

• 서류평가는 학생부(교과 및 비교과)를 역심으로 인성, 적성, 잠재력 평가영역을 종합적으로 평가합니다(22page 참조).
• 면접평가는 학생부를 토대로 개별면접 문제를 기본 면접 질문으로 활용하여 평가합니다(24page 참조).

전형명	모집인원(명)	전형방법	수능 최저학력기준
학생부종합(일반학생전형)	9	• 1단계(5배수): 서류(학생부) 100% • 2단계: 1단계 성적 70%+면접 30% ※ 1단계 선발 시 동점자는 전원 선발	없음
학생부종합(고른기회대상자전형)	1		
학생부종합(기회균형선발전형)	2	• 서류(학생부) 100%	

★ 2021학년도 전형유형별 지원자격 및 제출서류

• 고교 이수계열(문과, 이과)과 구분 없이 교차지원 가능합니다.
• 학생부종합(고른기회대상자전형) 국가보훈대상자와 학생부종합(기회균형선발전형)으로 원서접수 할 경우 전형료는 면제 됩니다(단, 원서접수 수수료는 제외).

전형명	지원자격	제출서류
학생부종합 (일반학생전형)	• 고등학교 졸업(예정)자 또는 이와 동등 이상의 학력이 있다고 인정된 자	• 학생부 ※ 학생부종합(고른기회대상자전형), 학생부종합(기회균형선발전형)으로 지원하는 경우 지원자격 확인을 위한 추가 증빙서류를 구비 하여 제출해야 합니다(2021학년도 수시모집 요강 참조).
학생부종합 (고른기회대상자전형)	• 고등학교 졸업(예정)자 또는 이와 동등 이상의 학력이 있다고 인정된 자 중 아래의 자격요건 중 하나에 해당하는 자	
학생부종합 (기회균형선발전형)	• 고등학교 졸업(예정)자 또는 이와 동등 이상의 학력이 있다고 인정된 자 중 「국민기초생활보장법」 제2조 제1호(수급권자), 제2호(수급자), 제10호(차상위계층)에 의한 대상자, 「한부모가족지원법」 제5조 또는 제5조의2에 따른 지원대상자	

자격요건	
1. 국가보훈대상자	– 국가보훈기본법 제3조제2호의 국가보훈 대상자로서 국가보훈관계 법령에 따른 교육지원 대상자
2. 만학도	– 2020. 1. 1. 기준 만25세 이상인 자(1995. 1. 1. 이전 출생자)
3. 서해5도 학생	– 서해5도 지역(백령도·대청도·소청도·연평도·소연평도와 인근 해역)에 소재하는 국내 정규 고등학교 졸업(예정)자로서 아래 지원 자격 중 1개 이상에 해당하는 자 ▸ 서해5도에서 친권자 또는 후견인과 함께 거주하면서 서해5도에 설립된 중·고등학교의 모든 교육과정을 이수한 학생 ▸ 서해5도에 거주하면서 서해5도에 설립된 초·중·고등학교의 모든 교육과정을 이수한 학생

Notice

학생부종합전형 지원자 중 검정고시 출신자나 외국 고등학교 출신자에 한하여 학생부를 대신하는 활동서류 목록표(본교 소정 양식 활용, 전주대 입학홈페이지에서 다운 받아 작성)와 관련 증빙서류(A4, 20매 이내)를 제출할 수 있습니다.

Dept. of Mechanical Systems Engineering

★ 공학교육인증(ABEEK) 실시 학과임
★ 기계시스템공학과는 2017학년도에 기계자동차공학과 내에서 기계시스템공학과로 학과 분리되어 취업률은 표시할 수 없음

학과 인재상	기계공학 지식을 활용한 융합적이고 창의적인 문제해결 능력을 갖춘 기계시스템공학 전문 인재			설립년도	2016년
전공능력	• 의사소통능력 • 문제해결능력 • 팀워크능력	홈페이지	www.jj.ac.kr/mse	재학생 비율	남자 85.9%, 여자 14.1% (2020년 재학생: 2020. 4. 16. 기준)
		전화번호	063-220-2619, 063-220-2760		

학과 꿀팁

1. CAD활용 능력을 키우세요: AUTOCAD, CATIA, INVENTOR, ANSYS 등의 프로그램을 자유롭게 다룰 줄 알아야 합니다.
2. 연구실 활동을 권장합니다: 학과 연구실 참여 활동은 학교생활 및 취업에 많은 도움이 됩니다.
3. 자격증 취득을 권장합니다: 전공교과목을 통하여 자신의 진로에 맞는 기계관련 자격증 취득은 취업에 도움이 됩니다.

커리어 로드맵

* 학과생을 위한 자기주도적 진로탐색 및 진로설계 지원

진로 분야		산업체의 기계설비 설계 및 제작	첨단 기계시스템의 설계 및 개발	생산현장의 품질 및 생산 설비관리	기계산업 관련 공무원 및 공기업	CAD/CAE 소프트웨어 개발 및 교육
분야별 업무 내용		모든 산업의 기초를 이루며, 주로 진출 분야는 기계, 자동차, 조선, 항공, 전기전자, 건설, 환경, 플랜트, 엔지니어링분야에서 기계설비의 설계 제작관리 운용과 제품 개발 등의 업무를 수행함	과거 범용 기계시대와 달리 전기자동차, 로봇, 인공지능, 3D프린터 등과 같은 기계, 전기, 전자, 컴퓨터공학 등 융합된 정보 지식 기반의 다양한 첨단 기계를 개발하고 연구하는 업무를 수행함	산업현장에서 생산관리는 작업 공정설계, 생산계획, 공정진행, 생산품목 관리, 품질관리를 하며 설비관리는 기계장치 점검, 수리, 유지 관리 업무를 수행함	기계관련 공기업체 (철도청, 지하철공사, 수자원공사, 가스공사 등) 과 기술직 공무원 채용 분야(기계직, 소방 등)는 다양하며 각 분야에서 기계설계및 개발, 설비운영 관리, 기술행정 업무를 수행함	산업현장에서는 제품개발 기간을 단축을 위해 컴퓨터를 이용한 기계 설계 및 해석 소프트웨어를 활용하고 있으며, 이 분야의 소프트웨어 개발 및 교육관련 업무를 수행함
학과	필수 교과목	대학수학(1), 일반물리및실험(1), 공업수학(1), 고체역학(1), 열역학(1), 정역학, 유체역학(1), 동역학, 기계설계, 유공압시스템, 기계진동학, 기구학, 제어공학, 메카트로닉스, 기계CAD(1), 전산응용설계, 로봇시스템, 기계CAD(2), 열시스템설계, 창의공학설계, 캡스톤디자인				
	진로 분야별 추천 교과목	기계CAD(1),고체역학(1), 열역학(1), 정역학, 유체역학(1), 동역학, 기계설계, 기계공학실험, 유공압시스템, 기계 CAD(2), 기계진동학, 기구학, 기계공작법, 전산응용설계	창의공학설계, 기계CAD(1), 고체역학(1), 열역학(1), 정역학, 유체역학(1), 동역학, 기계설계, 계측공학실험, 기계CAD(2), 기계진동학, 기계공작법, 제어공학, 메카트로닉스, 로봇시스템, 캡스톤디자인, 전산응용설계	기계CAD(1), 고체역학(1), 열역학(1), 정역학, 유체역학(1), 동역학, 기계설계, 기계공학실험, 기계CAD(2), 신재생에너지공학	고체역학(1), 열역학(1), 정역학, 유체역학(1), 동역학, 고체역학(2), 열역학(2), 기계설계, 유체역학(2), 기구학, 기계진동학, 공기조화 시스템, 기계재료, 열전달, 기계공작법	기계CAD(1), 고체역학(1), 열역학(1), 정역학, 유체역학(1), 동역학, 기계설계, 기계CAD(2), 전산응용설계, 전산열유체
	비교과	신입생 동기부여 프로그램, 전공기초 학습모임, 산업체 현장견학, 공학 동아리, 산업체 현장실습, 취업 관련 특강, 졸업생 및 산업체 초청 특강				
추천 프로그램	진로취업 지원실	컴퓨터 활용 능력, 자기소개서 작성법, 면접 스피치 실전반 탐색반, 기업 & 직무 탐색반, 기업 & 직무 실전반				컴퓨터 활용 능력, ACA 포토샵 & 일러스트, 기업& 직무 탐색반, 기업 & 직무 실전반
		ACU AutoCAD, MOS Master		ACU AutoCAD, NCS직업기초능력교육	기업 & 직무 탐색반, 기업 & 직무 실전반, NCS 직업기초능력	NCS 직업기초능력, ACU AutoCAD
	창업 지원단	Knowledge Universe 스타특강, 초기창업패키지, 원스톱 창업상담창구, 오픈형 창업특강(창업캠프), 맞춤형 창업교육, 창업동아리				
	LINC+	현장실습, 캡스톤디자인, 취업실무강화프로그램, 기업현장탐방, 창업강좌, 창업동아리, 창업 캠프, 4IR공통 교과, HATCH Synergy School				
	비교과 교육 지원센터	PT클리닉, 매체제작지원 프로그램, 미디어역량강화교육				
자격증		일반기계기사, 기계설계기사, 건설기계기사, 공조냉동기계기사, 메카트로닉스기사, 자동차정비기사 등	일반기계기사, 기계설계기사, 메카트로닉스기사, 자동차정비기사 등	일반기계기사, 일반설계기사, 건설기계기사 등	일반기계기사, 기계설계기사, 건설기계기사, 공조냉동기계기사, 소방설비기사	전산응용 기계제도기능사, ATC전자캐드기능사, CAE검증사

학과와 어울리는 적성

1. 기계, 장치의 설계, 제작에 관심이 있는 학생
2. 에너지, 로봇, 동력 시스템 등의 산업에 진출하고자 하는 학생
3. 물리적 원리를 이용한 창의적 시스템의 구현에 관심이 있는 학생

기계자동차공학과

★ 2019학년도, 2020학년도 입시결과

• 본 자료로는 합격 여부를 판단할 수 없으며, 참고자료로만 활용하시기 바랍니다.
- 학생부종합전형은 서류(학생부)의 모든 내용을 종합적으로 판단하여 평가하기 때문에 내신 성적만으로 합격 가능여부를 예측할 수 없습니다.

전형명	2020학년도 최종등록자 기준			2019학년도 최종등록자 기준		
	경쟁률	평균	80% CUT	경쟁률	평균	80% CUT
학생부종합(일반학생전형)	5.67:1	5.7	6.2	4.50:1	4.8	5.8
학생부종합(창업인재전형)	7.00:1	6.2	6.2	2.50:1	6.7	7.0
학생부종합(기회균형선발전형)	3.50:1	5.8	5.8	2.00:1	4.7	5.6
학생부교과(일반학생전형)	5.56:1	5.3	6.0	6.19:1	5.3	5.8

※ 최종등록자 기준이란 합격자 중 등록한 자(충원합격자 포함)를 의미합니다.
※ 성적 산출 방법(기본점수 및 실질 반영점수)은 학생부 1,000점=기본점수 700점+실질 반영점수 300점입니다.

★ 2021학년도 전형유형별 모집인원 및 전형방법

• 서류평가는 학생부(교과 및 비교과)를 역심으로 인성, 적성, 잠재력 평가영역을 종합적으로 평가합니다(22page 참조).
• 면접평가는 학생부를 토대로 개별면접 문제를 기본 면접 질문으로 활용하여 평가합니다(24page 참조).

전형명	모집인원(명)	전형방법	수능 최저학력기준
학생부종합(일반학생전형)	9	• 1단계(5배수): 서류(학생부) 100% • 2단계: 1단계 성적 70%+면접 30% ※ 1단계 선발 시 동점자는 전원 선발	없음
학생부종합(창업인재전형)	1		
학생부종합(고른기회대상자전형)	1		
학생부종합(기회균형선발전형)	2	• 서류(학생부) 100%	

★ 2021학년도 전형유형별 지원자격 및 제출서류

• 고교 이수계열(문과, 이과)과 구분 없이 교차지원 가능합니다.
• 학생부종합(고른기회대상자전형) 국가보훈대상자와 학생부종합(기회균형선발전형)으로 원서접수 할 경우 전형료는 면제 됩니다(단, 원서접수 수수료는 제외).

전형명	지원자격	제출서류
학생부종합 (일반학생전형)	• 고등학교 졸업(예정)자 또는 이와 동등 이상의 학력이 있다고 인정된 자	• 학생부 ※ 학생부종합(고른기회대상자전형), 학생부종합(기회균형선발전형)으로 지원하는 경우 지원자격 확인을 위한 추가 증빙서류를 구비 하여 제출해야 합니다(2021학년도 수시모집 요강 참조).
학생부종합 (창업인재전형)	• 고등학교 졸업(예정)자 또는 이와 동등 이상의 학력이 있다고 인정된 자 중 창업에 관심 있는 자	
학생부종합 (고른기회대상자전형)	• 고등학교 졸업(예정)자 또는 이와 동등 이상의 학력이 있다고 인정된 자 중 아래의 자격요건 중 하나에 해당하는 자	
학생부종합 (기회균형선발전형)	• 고등학교 졸업(예정)자 또는 이와 동등 이상의 학력이 있다고 인정된 자 중 「국민기초생활보장법」 제2조 제1호(수급권자), 제2호(수급자), 제10호(차상위계층)에 의한 대상자, 「한부모가족지원법」 제5조 또는 제5조의2에 따른 지원대상자	

자격요건	
1. 국가보훈대상자	- 국가보훈기본법 제3조제2호의 국가보훈 대상자로서 국가보훈관계 법령에 따른 교육지원 대상자
2. 만학도	- 2020. 1. 1. 기준 만25세 이상인 자(1995. 1. 1. 이전 출생자)
3. 서해5도 학생	- 서해5도 지역(백령도·대청도·소청도·연평도·소연평도와 인근 해역)에 소재하는 국내 정규 고등학교 졸업(예정)자로서 아래 지원 자격 중 1개 이상에 해당하는 자 ▸ 서해5도에서 친권자 또는 후견인과 함께 거주하면서 서해5도에 설립된 중·고등학교의 모든 교육과정을 이수한 학생 ▸ 서해5도에 거주하면서 서해5도에 설립된 초·중·고등학교의 모든 교육과정을 이수한 학생

Notice

학생부종합전형 지원자 중 검정고시 출신자나 외국 고등학교 출신자에 한하여 학생부를 대신하는 활동서류 목록표(본교 소정 양식 활용, 전주대 입학홈페이지에서 다운 받아 작성)와 관련 증빙서류(A4, 20매 이내)를 제출할 수 있습니다.

Dept. of Mechanical and Automotive Engineering

학과 인재상	첨단기계 및 자동차산업을 이끌어갈 21세기의 핵심 다목적형 인재	설립년도	1994년	재학생 비율	남자 97.0%, 여자 3.0% (2020년 재학생: 2020. 4. 16. 기준)
		홈페이지	www.jj.ac.kr/mech		
전공능력	• 공학기술활용 문제해결능력 • 현장실무능력 • 글로벌소통능력	전화번호	063-220-2620, 063-220-2606	취업률	63.2% (2018년 졸업자: 2018. 12. 31. 기준)

학과 꿀팁

1. 학과 연구실 활동을 권장합니다: 학과 연구실 활동은 전공과 전공심화학습에 도움이 됩니다.
2. 자격증 취득을 권장합니다: 일반기계기사, 공조냉동기계기사 등 자격증 취득은 학업과 취업에 많은 도움이 됩니다.
3. 현장실습 참여를 권장합니다: 졸업 전 본인의 적성에 맞는 진로 지표 형성에 도움이 됩니다.

커리어 로드맵

* 학과생을 위한 자기주도적 진로탐색 및 진로설계 지원

진로 분야		기계설비 공무원 및 공기업	자동차, 공작기계 관련 설계 및 제조	자동차 제조, 생산 및 설비 관리	기계 및 자동차 산업 설계 기술자	기계 설계 관련 연구원 및 전문직
분야별 업무 내용		자동차/철도차량/공작기계/산업기계/농업기계와 냉난방, 원동기수도,위생설비, 계량기 등 각종 기계,기구, 설비에 관한 기술 업무를 수행함	설계할 자동차 및 공작기계의 유형에 따른 구조적 특징을 검토하고 생산 도면을 설계하며 차량 구조물에 대한 구조해석, 피로해석, 충돌해석을 하여 제조하는 업무를 수행함	각종 차량의 차체, 엔진, 제동장치, 및 기타 구성품에 관하여 개발 및 제조를 계획하여 생산과 설비 감독 및 장비의 고장원인을 진단하여 수리하거나 부품을 교환 및 기술 행정 업무를 수행함	자동화시스템등 생산 라인의 기계나 장비를 설치 하며 모든 기계요소를 조합하고 배치하여 구동방식을 결정하고 선정 후 종합하여 최적의 시스템을 구성하고 구동방식을 설계하는 업무를 수행함	기계 및 재료기술과 자동차 부품 분야의 연구개발 및 제품의 신뢰성과 시험평가를 진행하여 안정성을 검토하고 연구기획 및 기술지원에 관련된 업무를 수행함
학과	필수 교과목	공업수학(1),공업수학(2),일반물리및실험,열역학,재료역학,기계설계,자동차공학,기계운동학,정역학,동역학,진동학,열전달,유체역학, 공학설계입문,CAD,CAD응용,캡스톤디자인(1),캡스톤디자인(2)				
	진로 분야별 추천 교과목	정역학, 동역학응용재료역학, 진동학기계운동학, 기계재료강도학 기계공학실험, 제어공학응용기계설계, 전산유체역학유압공학	정역학, 동역학, 응용유체역학응용 재료역학, 유압공학 자동차공학, 차량구조 및전장응용기계설계, 기계공작법수치해석, 응용열역학	정역학, 동역학, 응용열역학자동차공학, 자동차공학실험차량 구조및전장, 응용재료역학유압공학, 생산자동화실습수치해석, 응용유체역학	기계공학실험, 응용열역학기계재료, 강도학기계공작법, 유압공학생산자동화실습, 응용유체역학, 차량구조및전장, 응용기계설계수치해석	정역학, 동역학, 진동학, 기계공학실험기계 재료강도학기계공작법, 제어공학, 응용기계설계, 전산유체역학, 응용재료역학
	비교과					
추천 프로그램	진로취업 지원실	컴퓨터 활용 능력, 자기소개서 작성법, 면접 스피치 실전반탐색반, 기업&직무 탐색반, 기업&직무 실전반				
		ACU AutoCAD, NCS직업기초능력교육				
	창업 지원단	Knowledge Universe 스타특강, 초기창업패키지, 원스톱 창업상담창구, 오픈형 창업특강(창업캠프), 맞춤형 창업교육, 창업동아리				
	LINC+	현장실습, 캡스톤디자인, 취업실무강화프로그램, 기업현장탐방, 창업강좌, 창업동아리, 창업 캠프, 4IR공통 교과, HATCH Synergy School				
	비교과 교육 지원센터	PT클리닉, 매체제작지원 프로그램, 미디어역량강화교육				
자격증		일반기계기사, 공조냉동기계기사, 기계설계산업기사, 전산응용기계제도기능사	일반기계기사, 건설기계기사, 자동차정비기사, 전산응용기계제도기능사	일반기계기사, 건설기계기사, 자동차정비기사, 전산응용기계제도기능사	일반기계기사, 기계설계기사, 메카트로닉스기사, 전산응용기계제도기능사	일반기계기사, 공조냉동기계기사, 기계설계기사, 전산응용기계제도기능사

학과와 어울리는 적성

1. 각종 기계 및 자동차 관련 조립, 설계 해석에 관심이 많은 학생
2. 기계 및 자동차 분야에서의 역량을 키우고 싶은 학생
3. 에너지, 로봇, 동력 시스템 등의 관련 산업에 진출하고자 하는 학생

산업공학과

★ 2019학년도, 2020학년도 입시결과

• 본 자료로는 합격 여부를 판단할 수 없으며, 참고자료로만 활용하시기 바랍니다.
– 학생부종합전형은 서류(학생부)의 모든 내용을 종합적으로 판단하여 평가하기 때문에 내신 성적만으로 합격 가능여부를 예측할 수 없습니다.

전형명	2020학년도 최종등록자 기준			2019학년도 최종등록자 기준		
	경쟁률	평균	80% CUT	경쟁률	평균	80% CUT
학생부종합(일반학생전형)	4.33:1	6.8	7.2	2.75:1	6.7	7.2
학생부종합(창업인재전형)	2.67:1	6.7	7.4	–	–	–
학생부교과(일반학생전형)	4.80:1	6.2	6.6	5.36:1	5.7	6.1

※ 최종등록자 기준이란 합격자 중 등록한 자(충원합격자 포함)를 의미합니다.
※ 성적 산출 방법(기본점수 및 실질 반영점수)은 학생부 1,000점=기본점수 700점+실질 반영점수 300점입니다.

★ 2021학년도 전형유형별 모집인원 및 전형방법

• 서류평가는 학생부(교과 및 비교과)를 역심으로 인성, 적성, 잠재력 평가영역을 종합적으로 평가합니다(22page 참조).
• 면접평가는 학생부를 토대로 개별면접 문제를 기본 면접 질문으로 활용하여 평가합니다(24page 참조).

전형명	모집인원(명)	전형방법	수능 최저학력기준
학생부종합(일반학생전형)	9	• 1단계(5배수): 서류(학생부) 100% • 2단계: 1단계 성적 70%+면접 30% ※ 1단계 선발 시 동점자는 전원 선발	없음
학생부종합(창업인재전형)	3		
학생부종합(고른기회대상자전형)	1	• 서류(학생부) 100%	

★ 2021학년도 전형유형별 지원자격 및 제출서류

• 고교 이수계열(문과, 이과)과 구분 없이 교차지원 가능합니다.
• 학생부종합(고른기회대상자전형) 국가보훈대상자로 원서접수 할 경우 전형료는 면제 됩니다(단, 원서접수 수수료는 제외).

전형명	지원자격	제출서류
학생부종합 (일반학생전형)	• 고등학교 졸업(예정)자 또는 이와 동등 이상의 학력이 있다고 인정된 자	• 학생부 ※ 학생부종합(고른기회대상자전형)으로 지원하는 경우 지원자격 확인을 위한 추가 증빙서류를 구비 하여 제출해야 합니다(2021학년도 수시모집요강 참조).
학생부종합 (창업인재전형)	• 고등학교 졸업(예정)자 또는 이와 동등 이상의 학력이 있다고 인정된 자 중 창업에 관심 있는 자	
학생부종합 (고른기회대상자전형)	• 고등학교 졸업(예정)자 또는 이와 동등 이상의 학력이 있다고 인정된 자 중 아래의 자격요건 중 하나에 해당하는 자	

자격요건	
1. 국가보훈대상자	– 국가보훈기본법 제3조제2호의 국가보훈 대상자로서 국가보훈관계 법령에 따른 교육지원 대상자
2. 만학도	– 2020. 1. 1. 기준 만25세 이상인 자(1995. 1. 1. 이전 출생자)
3. 서해5도 학생	– 서해5도 지역(백령도·대청도·소청도·연평도·소연평도와 인근 해역)에 소재하는 국내 정규 고등학교 졸업(예정)자로서 아래 지원 자격 중 1개 이상에 해당하는 자 ▸ 서해5도에서 친권자 또는 후견인과 함께 거주하면서 서해5도에 설립된 중·고등학교의 모든 교육과정을 이수한 학생 ▸ 서해5도에 거주하면서 서해5도에 설립된 초·중·고등학교의 모든 교육과정을 이수한 학생

Notice

학생부종합전형 지원자 중 검정고시 출신자나 외국 고등학교 출신자에 한하여 학생부를 대신하는 활동서류 목록표(본교 소정 양식 활용, 전주대 입학홈페이지에서 다운 받아 작성)와 관련 증빙서류(A4, 20매 이내)를 제출할 수 있습니다.

Dept. of Industrial Engineering

학과 인재상	'공학적 지식'과 '산업체 실무경험'을 갖춘 스마트한 인재	설립년도	1987년	재학생 비율	남자 73.7%, 여자 26.3% (2020년 재학생: 2020. 4. 16. 기준)
		홈페이지	www.jj.ac.kr/ie		
전공능력	• 창의적 현장실무능력 • 진취적인 도전의식 • 공학적 지식	전화번호	063-220-2374, 063-220-2666	취업률	65.5% (2018년 졸업자: 2018. 12. 31. 기준)

학과 꿀팁

1. 컴퓨터활용능력을 키우세요. C/C++, 파이썬 등 컴퓨터 언어와 CATIA, AUTOCAD, INVENTOR 등 3D설계 프로그램에 능숙해야 컴퓨터에게 일을 시키는 프로그래밍도 잘할 수 있습니다.
2. 연구실 활동을 권장합니다. 지도 교수님들께 배정되어 있는 연구실 멤버가 되어보세요. 전공 공부 뿐 아니라 학교생활 전반에 많은 도움이 됩니다.
3. 학과에서 운영하는 인력양성사업에 적극 참여하세요. 장학금은 물론 취업에 필요한 자격증 취득까지 모두 해결할 수 있습니다.

커리어 로드맵

* 학과생을 위한 자기주도적 진로탐색 및 진로설계 지원

진로 분야		IT 및 SI 분야	기획 및 경영컨설팅 분야	물류/유통/생산관리 분야	품질경영 분야	인간 및 안전관리 분야
분야별 업무 내용		• 기업이 필요로 하는 정보시스템을 기획, 개발 및 구축 • 시스템 유지보수 및 관리	• 기업의 장단기 사업계획 및 전략 수립 • 빅데이터 분석 및 기획 • 고객관리 및 마케팅관련 사업 전략수립	• 기업의 생산, 구매, 운송, 보관, 배송 업무 수행 • SCM(공급망 관리) 및 ERP(전사적자원관리) 관련 업무 수행 • 생산계획, 생산스케쥴, 재고 및 자재관리 업무 수행	• 자재의 구입부터 제품의 생산, 판매에 이르기까지 전 과정의 품질경영에 관한 제반 업무를 취급 • 제품 규격의 표준화 달성과 품질개선, 생산성 향상을 위한 계획 및 설계, 운영, 검사 및 감독, 훈련 업무 수행	• 국내 산업 재해에서 작업 관련성 질환의 요인 분석 및 사업장 환경 개선 등 인간공학적 평가 및 개선 업무 수행 • 인간의 특성과 한계 능력을 공학적으로 분석/평가하여 이를 시스템의 설계에 응용
학과	필수 교과목	확률통계, 경영과학, 품질경영, 생산운영관리, 인간공학, 신제품개발, 캡스톤디자인				
	진로 분야별 추천 교과목	IT설계응용, 스마트제조개론, 확률통계, 공업통계, 경영과학, 기술경영 및특허, 실험계획법, 사물인터넷응용, 시스템제어, CAD/CAM, 디지털설계응용, 데이터마이닝, 캡스톤디자인	IT설계응용, 스마트 제조개론, 확률통계, 공업통계, 경영과학, 기술경영및특허, 실험계획법, 최적화이론, 생산운영관리, 신제품개발, 경제성공학, 산업시스템 응용, 데이터마이닝, 캡스톤디자인	스마트제조개론, 확률 통계, 공업통계, 경영과학, 기술경영및특허, 실험 계획법, 최적화이론, 생산 운영관리,생산계획 및통제, 품질경영, 통계적 품질관리, 산업안전공학, 신제품 개발, 경제성공학, 산업시스템 응용, 데이터마이닝, 캡스톤디자인	스마트제조개론, 확률 통계, 공업통계, 경영과학, 기술경영및특허, 실험 계획법, 최적화이론, 생산 운영관리, 생산계획 및통제, 품질경영, 통계적 품질관리, 산업안전공학, 신제품개발, 경제성공학, 산업시스템응용, 신뢰성 공학, 캡스톤디자인	스마트제조개론, 경영과학, 기술경영및특허, 실험 계획법, 최적화이론, 생산 운영관리, 생산계획 및통제, 인간공학, 인간-기계시스템, 도면관리, 품질경영, 통계적 품질관리, 산업안전공학, 신제품개발, 경제성공학, 산업시스템 응용, 신뢰성 공학, 캡스톤디자인
	비교과					
추천 프로그램	진로취업 지원실	컴퓨터 활용 능력, 자기소개서 작성법, 면접 스피치 실전반탐색반, 기업&직무 탐색반, 기업&직무 실전반				
		SMAT(서비스경영자격)모듈			SMAT(서비스경영자격)모듈, 인사관리전문가(ACE과정)	ACU AutoCAD, MOS Master
	창업 지원단	Knowledge Universe 스타특강, 초기창업패키지, 원스톱 창업상담창구, 오픈형 창업특강(창업캠프), 맞춤형 창업교육, 창업동아리				
	LINC+	현장실습, 캡스톤디자인, 취업실무강화프로그램, 기업현장탐방, 창업강좌, 창업동아리, 창업 캠프, 4IR공통 교과, HATCH Synergy School				
	비교과 교육 지원센터	PT클리닉, 매체제작지원 프로그램, 미디어역량강화교육	소프트웨어 코딩교육, PT클리닉, 매체제작지원 프로그램, 미디어역량강화교육		PT클리닉, 매체제작지원 프로그램, 미디어역량강화교육	
자격증		정보처리기사, 컴퓨터활용능력	컴퓨터활용능력, 경영지도사, 물류관리사	경영지도사, 품질경영기사, 물류관리사, 유통관리사, 산업위생지도사, 전산세무회계, 국제공인생산재고관리사(CPIM)	품질경영기사,	산업안전기사, 인간공학기사

학과와 어울리는 적성

1. 창의와 소통, 도전정신을 갖춘 문제해결 인재
2. 경영을 아는 공학도, 공학을 아는 경영인이 되고 싶은 사람
3. 기술과 경영을 융합하고 산업이라는 오케스트라를 지휘하는 기업가정신이 충만한 인재

소방안전공학과

★ 2019학년도, 2020학년도 입시결과

• 본 자료로는 합격 여부를 판단할 수 없으며, 참고자료로만 활용하시기 바랍니다.
– 학생부종합전형은 서류(학생부)의 모든 내용을 종합적으로 판단하여 평가하기 때문에 내신 성적만으로 합격 가능여부를 예측할 수 없습니다.

전형명	2020학년도 최종등록자 기준			2019학년도 최종등록자 기준		
	경쟁률	평균	80% CUT	경쟁률	평균	80% CUT
학생부종합(일반학생전형)	8.89:1	5.5	6.1	9.38:1	5.3	5.8
학생부종합(기회균형선발전형)	3.50:1	6.0	6.1	4.00:1	4.3	4.6
학생부교과(일반학생전형)	8.65:1	4.2	4.6	6.39:1	4.6	5.0

※ 최종등록자 기준이란 합격자 중 등록한 자(충원합격자 포함)를 의미합니다.
※ 성적 산출 방법(기본점수 및 실질 반영점수)은 학생부 1,000점=기본점수 700점+실질 반영점수 300점입니다.

★ 2021학년도 전형유형별 모집인원 및 전형방법

• 서류평가는 학생부(교과 및 비교과)를 역심으로 인성, 적성, 잠재력 평가영역을 종합적으로 평가합니다(22page 참조).
• 면접평가는 학생부를 토대로 개별면접 문제를 기본 면접 질문으로 활용하여 평가합니다(24page 참조).

전형명	모집인원(명)	전형방법	수능 최저학력기준
학생부종합(일반학생전형)	9	• 1단계(5배수): 서류(학생부) 100% • 2단계: 1단계 성적 70%+면접 30% ※ 1단계 선발 시 동점자는 전원 선발	없음
학생부종합(고른기회대상자전형)	1		
학생부종합(기회균형선발전형)	2	• 서류(학생부) 100%	

★ 2021학년도 전형유형별 지원자격 및 제출서류

• 고교 이수계열(문과, 이과)과 구분 없이 교차지원 가능합니다.
• 학생부종합(고른기회대상자전형) 국가보훈대상자와 학생부종합(기회균형선발전형)으로 원서접수 할 경우 전형료는 면제 됩니다(단, 원서접수 수수료는 제외).

<table>
<tr><th>전형명</th><th>지원자격</th><th>제출서류</th></tr>
<tr><td>학생부종합
(일반학생전형)</td><td>• 고등학교 졸업(예정)자 또는 이와 동등 이상의 학력이 있다고 인정된 자</td><td rowspan="3">• 학생부
※ 학생부종합(고른기회대상자전형), 학생부종합(기회균형선발전형)으로 지원하는 경우 지원자격 확인을 위한 추가 증빙서류를 구비 하여 제출해야 합니다(2021학년도 수시모집 요강 참조).</td></tr>
<tr><td>학생부종합
(고른기회대상자전형)</td><td>• 고등학교 졸업(예정)자 또는 이와 동등 이상의 학력이 있다고 인정된 자 중 아래의 자격요건 중 하나에 해당하는 자
<table>
<tr><th colspan="2">자격요건</th></tr>
<tr><td>1. 국가보훈대상자</td><td>– 국가보훈기본법 제3조제2호의 국가보훈 대상자로서 국가보훈관계 법령에 따른 교육지원 대상자</td></tr>
<tr><td>2. 만학도</td><td>– 2020. 1. 1. 기준 만25세 이상인 자(1995. 1. 1. 이전 출생자)</td></tr>
<tr><td>3. 서해5도 학생</td><td>– 서해5도 지역(백령도·대청도·소청도·연평도·소연평도와 인근 해역)에 소재하는 국내 정규 고등학교 졸업(예정)자로서 아래 지원 자격 중 1개 이상에 해당하는 자
▸ 서해5도에서 친권자 또는 후견인과 함께 거주하면서 서해5도에 설립된 중·고등학교의 모든 교육과정을 이수한 학생
▸ 서해5도에 거주하면서 서해5도에 설립된 초·중·고등학교의 모든 교육과정을 이수한 학생</td></tr>
</table></td></tr>
<tr><td>학생부종합
(기회균형선발전형)</td><td>• 고등학교 졸업(예정)자 또는 이와 동등 이상의 학력이 있다고 인정된 자 중 「국민기초생활보장법」 제2조 제1호(수급권자), 제2호(수급자), 제10호(차상위계층)에 의한 대상자, 「한부모가족지원법」 제5조 또는 제5조의2에 따른 지원대상자</td></tr>
</table>

Notice

학생부종합전형 지원자 중 검정고시 출신자나 외국 고등학교 출신자에 한하여 학생부를 대신하는 활동서류 목록표(본교 소정 양식 활용, 전주대 입학홈페이지에서 다운 받아 작성)와 관련 증빙서류(A4, 20매 이내)를 제출할 수 있습니다.

Dept. of Fire Safety Engineering

학과 인재상	"실력"과 "성실"을 보증하는 소방안전 전문가	설립년도	2007년	재학생 비율	남자 76.5%, 여자 23.5% (2020년 재학생: 2020. 4. 16. 기준)
		홈페이지	www.jj.ac.kr/fire		
전공능력	• 창의적 현장실무 능력 • 글로벌 소통능력 • Servant-Leadership 능력	전화번호	063-220-3121, 063-220-3281	취업률	73.3% (2018년 졸업자: 2018. 12. 31. 기준)

학과 꿀팁

1. 학과 공부를 열심히 하면 취업에 큰 도움이 됩니다.
2. 학과에서 정한 국가기술자격증을 모두 취득하면 전공실력을 보장받습니다.
3. 좋은 직장에 취업하려면 저학년부터 영어공부를 해야 합니다.

커리어 로드맵

* 학과생을 위한 자기주도적 진로탐색 및 진로설계 지원

진로 분야		소방공무원	공기업/대기업 소방안전관리자	소방관련회사 엔지니어	사업장 산업안전관리자	사업장 위험물안전관리자
분야별 업무 내용		소방공무원으로서 화재예방, 화재진화, 화재조사와 특정 소방대상물의 소방 시설점검, 시민대상 소방교육 등을 함	소방시설법에서 정하고 있는 소방안전관리자로서 소방안전관리자가 해야 할 업무 9가지와 소방안전과 관련된 전반적인 업무를 함	소방시설법에서 정하고 있는 소방용품의 제조, 소방 시설의 점검및 유지관리, 소방 시설공사업법에서 정하고 있는 소방시설의 설계·감리·시공 등의 업무를 함	산업안전보건법에서 정하고 있는 산업안전관리자로서 사업장의 산업안전관리 업무를 함	위험물안전관리법에서 정하고 있는 위험물 안전관리자로서 사업장의 위험물 안전관리 업무를 함
학과	필수 교과목	소방학개론, 소방관계법규, 소방유체역학, 전기공학개론, 소방전기회로, 위험물질론, 소화약제화학				
	진로 분야별 추천 교과목	자연과학개론, 캠스톤 디자인, 방화방폭공학, 화재역학, 소방행정법, 소화설비공학, 소방 전기설비공학(1),(2), 건축방재공학, 소방 전기설비실습, 화재 위험성평가, 화재조사 개론, 소화설비공학, 소방학개론, 화재모델링 및시뮬레이션, 소방 시설점검및설계관리	소화설비공학, 캡스톤 디자인, 소방시설점검및 설계감리, 소방전기설비 공학(1),(2), 소방전기 설비실습, 자연과학개론, 위험물시설공학, 소방학개론 화재조사개론, 화재 위험성평가, 건축방재공학, 방화방폭공학, 화재 모델링및시뮬레이션 화재역학, 열전달, 소방행정법	소화설비공학, 캡스톤 디자인, 소방시설점검및 설계감리, 화재역학, 소방전기설비공학(1),(2), 소방전기설비실습, 자연과학개론, 화재조사 개론, 화재위험성평가, 건축방재공학, 방화방폭공학, 화재모델링및시뮬레이션, 소방학개론, 소방행정법	산업안전공학(1),(2), 전기화재공학, 전기안전 공학, 방화방폭공학 화재조사개론, 건축 방재공학, 제품안전공학, 캡스톤디자인, 소방 전기설비실습, 위험물 시설공학, 화재위험성 평가, 소화설비공학, 화재모델링및시뮬레이션, 소방학개론, 소방행정법, 자연과학개론	캡스톤디자인, 방화 방폭공학, 소방전기 설비공학(1),(2), 화재 역학, 소방전기설비실습, 소방행정법, 소방학 개론, 건축방재공학, 화재모델및시뮬레이션, 위험물시설공학, 소화설비공학, 화재조사개론, 자연과학개론
	비교과	선배 소방공무원의 진로지도 학과주관 학기별토익시험	선배 등의 진로지도 학과주관 학기별토익시험			
추천 프로그램	진로취업 지원실	컴퓨터 활용 능력, 자기소개서 작성법, 면접 스피치 실전반탐색반, 기업&직무 탐색반, 기업&직무 실전반				
		NCS 직업기초능력교육		ACU AutoCAD, MOS Master		
	창업 지원단	초기창업패키지, 원스톱 창업상담창구, 오픈형 창업특강(창업캠프), 맞춤형 창업교육, 창업동아리				
	LINC+	현장실습, 캡스톤디자인, 취업실무강화프로그램, 기업현장탐방, 창업강좌, 창업동아리, 창업 캠프, 4IR공통 교과, HATCH Synergy School, 드론동아리				
	비교과 교육 지원센터	생명을살리는심폐소생술, PT클리닉 매체제작지원 프로그램, 미디어역량 강화교육				
자격증		소방설비기사, 산업안전기사, 위험물산업기사, 화재감정평가기사		소방설비기사	위험물산업안전기사	산업안전기사

학과와 어울리는 적성

1. 수학과 물리 교과목에 자신감을 갖고 있거나 열심히 공부할 의지가 있는 학생
2. 실력과 성실이 보증된 전문가로 성장하고 싶은 열정이 있는 학생
3. 학과에서 정한 4개의 국가기술자격증을 모두 취득하여 사회에 진출하겠다는 의욕이 있는 학생

전기전자공학과

★ 2019학년도, 2020학년도 입시결과

• 본 자료로는 합격 여부를 판단할 수 없으며, 참고자료로만 활용하시기 바랍니다.
– 학생부종합전형은 서류(학생부)의 모든 내용을 종합적으로 판단하여 평가하기 때문에 내신 성적만으로 합격 가능여부를 예측할 수 없습니다.

전형명	2020학년도 최종등록자 기준			2019학년도 최종등록자 기준		
	경쟁률	평균	80% CUT	경쟁률	평균	80% CUT
학생부종합(일반학생전형)	7.67:1	5.0	5.3	6.75:1	4.8	5.3
학생부종합(기회균형선발전형)	4.00:1	4.4	4.4	2.50:1	5.2	5.4
학생부교과(일반학생전형)	6.21:1	4.5	5.1	6.78:1	4.4	4.7

※ 최종등록자 기준이란 합격자 중 등록한 자(충원합격자 포함)를 의미합니다.
※ 성적 산출 방법(기본점수 및 실질 반영점수)은 학생부 1,000점=기본점수 700점+실질 반영점수 300점입니다.

★ 2021학년도 전형유형별 모집인원 및 전형방법

• 서류평가는 학생부(교과 및 비교과)를 역심으로 인성, 적성, 잠재력 평가영역을 종합적으로 평가합니다(22page 참조).
• 면접평가는 학생부를 토대로 개별면접 문제를 기본 면접 질문으로 활용하여 평가합니다(24page 참조).

전형명	모집인원(명)	전형방법	수능 최저학력기준
학생부종합(일반학생전형)	12	• 1단계(5배수): 서류(학생부) 100% • 2단계: 1단계 성적 70%+면접 30% ※ 1단계 선발 시 동점자는 전원 선발	없음
학생부종합(고른기회대상자전형)	1		
학생부종합(기회균형선발전형)	2	• 서류(학생부) 100%	

★ 2021학년도 전형유형별 지원자격 및 제출서류

• 고교 이수계열(문과, 이과)과 구분 없이 교차지원 가능합니다.
• 학생부종합(고른기회대상자전형) 국가보훈대상자와 학생부종합(기회균형선발전형)으로 원서접수 할 경우 전형료는 면제 됩니다(단, 원서접수 수수료는 제외).

<table>
<tr><th>전형명</th><th>지원자격</th><th>제출서류</th></tr>
<tr><td>학생부종합
(일반학생전형)</td><td>• 고등학교 졸업(예정)자 또는 이와 동등 이상의 학력이 있다고 인정된 자</td><td rowspan="3">• 학생부
※ 학생부종합(고른기회대상자전형), 학생부종합(기회균형선발전형)으로 지원하는 경우 지원자격 확인을 위한 추가 증빙서류를 구비 하여 제출해야 합니다(2021학년도 수시모집 요강 참조).</td></tr>
<tr><td>학생부종합
(고른기회대상자전형)</td><td>• 고등학교 졸업(예정)자 또는 이와 동등 이상의 학력이 있다고 인정된 자 중 아래의 자격요건 중 하나에 해당하는 자
<table>
<tr><th colspan="2">자격요건</th></tr>
<tr><td>1. 국가보훈대상자</td><td>– 국가보훈기본법 제3조제2호의 국가보훈 대상자로서 국가보훈관계 법령에 따른 교육지원 대상자</td></tr>
<tr><td>2. 만학도</td><td>– 2020. 1. 1. 기준 만25세 이상인 자(1995. 1. 1. 이전 출생자)</td></tr>
<tr><td>3. 서해5도 학생</td><td>– 서해5도 지역(백령도·대청도·소청도·연평도·소연평도와 인근 해역)에 소재하는 국내 정규 고등학교 졸업(예정)자로서 아래 지원 자격 중 1개 이상에 해당하는 자
▸ 서해5도에서 친권자 또는 후견인과 함께 거주하면서 서해5도에 설립된 중·고등학교의 모든 교육과정을 이수한 학생
▸ 서해5도에 거주하면서 서해5도에 설립된 초·중·고등학교의 모든 교육과정을 이수한 학생</td></tr>
</table></td></tr>
<tr><td>학생부종합
(기회균형선발전형)</td><td>• 고등학교 졸업(예정)자 또는 이와 동등 이상의 학력이 있다고 인정된 자 중 「국민기초생활보장법」 제2조 제1호(수급권자), 제2호(수급자), 제10호(차상위계층)에 의한 대상자, 「한부모가족지원법」 제5조 또는 제5조의2에 따른 지원대상자</td></tr>
</table>

Notice

학생부종합전형 지원자 중 검정고시 출신자나 외국 고등학교 출신자에 한하여 학생부를 대신하는 활동서류 목록표(본교 소정 양식 활용, 전주대 입학홈페이지에서 다운 받아 작성)와 관련 증빙서류(A4, 20매 이내)를 제출할 수 있습니다.

Dept. of Electrical and Electronics Engineering

★ 공학교육인증(ABEEK) 실시 학과임

학과 인재상	전기전자분야의 전문지식을 갖추고 창의성과 협동성, 도덕성을 겸비한 미래 지향적인 인재	설립년도	1995년	재학생 비율	남자 82.9%, 여자 17.1% (2020년 재학생: 2020. 4. 16. 기준)
		홈페이지	www.jj.ac.kr/ee		
전공능력	전기전자공학기술 활용능력, 현장실무능력, 협업 및 소통능력	전화번호	063-220-2660, 063-220-2814	취업률	56.4% (2018년 졸업자: 2018. 12. 31. 기준)

학과 꿀팁

1. 하드웨어관련 실험실습 등 실무교육에 충실합니다. 실무교육은 이론교육에서 배운 내용의 이해를 돕고 졸업 후 현장에서 활용할 수 있습니다.
2. 각 교수님에게 배정되어 있는 집중연구실 활동을 권합니다. 연구실의 멤버가 되어 선배로부터 전공교육 및 비교과 과목의 도움을 받아 알찬 대학생활을 할 수 있습니다.
3. 자격증 및 외국어 능력 인증을 취득합니다. 자격증과 외국어 능력은 취업에 많은 도움을 줍니다.

커리어 로드맵

* 학과생을 위한 자기주도적 진로탐색 및 진로설계 지원

진로 분야		에너지 및 전력산업	전기자동차 및 IT 산업	건설 및 중공업 산업	가전 및 전기전자 관련 산업	공기업, 공무원 및 연구소
분야별 업무 내용		에너지를 생산하는 발전소와 신재생에너지 업체에서 전기에너지 생산을 담당하고, 전기 에너지의 판매 및 관리를 한다. 이 분야와 관련된 내용은 아래와 같다. 1. 발전사업 2. 신재생에너지 업체 3. 전력거래소 4. 스마드그리드 관련 업체	미래자동차인 전기 자동차와 관련된 부품의 개발 및 생산 업무를 담당한다. IT 산업의 총체인 무인자동차 의 개발 및 생산 업무를 담당한다. 이 분야와 관련된 내용은 아래와 같다. 1. 전기자동차 업체 2. 전력변환장치 업체 3. 무인자동차관련 IT 및 센서 업체	스마트 빌딩과 아파트 등의 건설에서 전기공사 업무 및 빌딩 자동화 업무를 담당한다. 공장건설 등 플랜트 사업의 전기분야 설계 및 시공을 담당한다. 이 분야와 관련된 내용은 아래와 같다. 1. 대기업 건설사 2. 중공업 회사 3. 엔지니어링 회사	TV, 냉장고, 에어컨 등 가전 제품을 생산하는 대기업 및 이와 관련된 중소기업에서 제품개발 및 생산 업무를 담당한다. 반도체 업체에서 생산 및 설계 업무를 한다. 이 분야와 관련된 내용은 아래와 같다. 1. 가전 및 관련부품 업체 2. 스마트폰 업체 3. 반도체생산 및 관련 업체	전기관련 공기업과 공무원으로 진출할 수 있으며, 대학원에 진학하여 연구소 등에서 연구업무를 담당한다. 이 분야와 관련된 내용은 아래와 같다. 1. 한국전력공사 2. 전기안전공사 3. 한국에너지 관리공단 4. 한국지역난방공사 5. 전기관련 기술직 공무원 6. 대학원 진학 후 전공 관련 연구소 취업
학과	필수 교과목	전기자기학(1), 회로이론(1), 전자회로(1), 제어공학, 기초설계, 전기전자실험				
	진로 분야별 추천 교과목	전기자기학(2), 회로이론(2), 송전공학, 배전공학, 전력공학실험, 신재생에너지 전력전자, 전력전자응용 전기전자기초실험, 전기전자실험 전자회로실험, 전자회로응용실험 캡스톤디자인	전기자기학(2), 회로이론(2), 디지털공학, 전자회로(2), 마이크로컴퓨터, 현대제어이론, 전기기기, 전기기기제어, 초고주파 회로설계, 전력전자, 전력전자응용, 전기전자 기초실험, 전기전자실험 전자회로실험, 전자회로 응용실험, 캡스톤디자인	전기자기학(2), 회로이론(2), 디지털공학, 마이크로컴퓨터, 송전공학, 배전공학, 전력공학실험, 신재생 에너지, 전기전자기초실험, 전기전자실험, 전자회로 실험, 전자회로응용실험, 캡스톤디자인	전기자기학(2), 회로이론(2), 디지털공학, 마이크로컴퓨터, 전자회로(2), 반도체공학 전기기기, 전기기기제어 전력전자, 전력전자응용 초고주파회로설계, 집적회로 설계, 전기전자기초실험, 전기전자실험, 전자회로 실험, 전자회로응용실험 캡스톤디자인	전기자기학(2), 회로이론(2), 송전공학, 배전공학, 현대제어이론, 전력전자전기기기, 전기기기제어전력공학실험, 신재생에너지전기전자 기초실험, 전기전자실험, 전자회로실험, 전자회로응용실험, 캡스톤디자인
	비교과	자격증 특강, 개인전공프로젝트				
추천 프로그램	진로취업 지원실	컴퓨터 활용 능력, 자기소개서 작성법, 면접 스피치 실전반탐색반, 기업&직무 탐색반, 기업&직무 실전반				
				NCS직업기초능력교육		기업&직무 탐색반, 기업&직무 실전반, NCS 직업기초능력
	창업 지원단	Knowledge Universe 스타특강, 초기창업패키지, 원스톱 창업상담창구, 오픈형 창업특강(창업캠프), 맞춤형 창업교육, 창업동아리				
	LINC+	현장실습, 캡스톤디자인, 취업실무강화프로그램, 기업현장탐방, 창업강좌, 창업동아리, 창업 캠프, 4IR공통 교과, HATCH Synergy School				
	비교과 교육 지원센터	PT클리닉, 매체제작지원 프로그램, 미디어역량강화교육				
자격증		전기기사, 전기공사기사	전기기사, 전기공사기사, 전자기사	전기기사, 전기공사기사	전기기사, 전기공사기사, 전자기사	전기기사, 전기공사기사, 전자기사

학과와 어울리는 적성

1. 전기전자 하드웨어 시스템을 분석하거나 제작하기를 좋아하는 학생
2. 논리적 추론, 독창적 사고, 새로운 것에 호기심이 많으며 모험심이 강한 학생
3. 컴퓨터 및 소프트웨어를 다루기를 좋아하는 학생

정보통신공학과

★ 2019학년도, 2020학년도 입시결과

• 본 자료로는 합격 여부를 판단할 수 없으며, 참고자료로만 활용하시기 바랍니다.
– 학생부종합전형은 서류(학생부)의 모든 내용을 종합적으로 판단하여 평가하기 때문에 내신 성적만으로 합격 가능여부를 예측할 수 없습니다.

전형명	2020학년도 최종등록자 기준			2019학년도 최종등록자 기준		
	경쟁률	평균	80% CUT	경쟁률	평균	80% CUT
학생부종합(일반학생전형)	4.88:1	6.6	7.2	4.14:1	6.2	6.7
학생부종합(기회균형선발전형)	2.50:1	7.1	7.1	–	–	–
학생부교과(일반학생전형)	3.63:1	5.9	6.4	7.46:1	5.4	5.7

※ 최종등록자 기준이란 합격자 중 등록한 자(충원합격자 포함)를 의미합니다.
※ 성적 산출 방법(기본점수 및 실질 반영점수)은 학생부 1,000점=기본점수 700점+실질 반영점수 300점입니다.

★ 2021학년도 전형유형별 모집인원 및 전형방법

• 서류평가는 학생부(교과 및 비교과)를 역심으로 인성, 적성, 잠재력 평가영역을 종합적으로 평가합니다(22page 참조).
• 면접평가는 학생부를 토대로 개별면접 문제를 기본 면접 질문으로 활용하여 평가합니다(24page 참조).

전형명	모집인원(명)	전형방법	수능 최저학력기준
학생부종합(일반학생전형)	8	• 1단계(5배수): 서류(학생부) 100% • 2단계: 1단계 성적 70%+면접 30% ※ 1단계 선발 시 동점자는 전원 선발	없음
학생부종합(고른기회대상자전형)	1		
학생부종합(기회균형선발전형)	2	• 서류(학생부) 100%	

★ 2021학년도 전형유형별 지원자격 및 제출서류

• 고교 이수계열(문과, 이과)과 구분 없이 교차지원 가능합니다.
• 학생부종합(고른기회대상자전형) 국가보훈대상자와 학생부종합(기회균형선발전형)으로 원서접수 할 경우 전형료는 면제 됩니다(단, 원서접수 수수료는 제외).

<table>
<tr><th>전형명</th><th>지원자격</th><th>제출서류</th></tr>
<tr><td>학생부종합
(일반학생전형)</td><td>• 고등학교 졸업(예정)자 또는 이와 동등 이상의 학력이 있다고 인정된 자</td><td rowspan="3">• 학생부
※ 학생부종합(고른기회대상자전형), 학생부종합(기회균형선발전형)으로 지원하는 경우 지원자격 확인을 위한 추가 증빙서류를 구비 하여 제출해야 합니다(2021학년도 수시모집 요강 참조).</td></tr>
<tr><td>학생부종합
(고른기회대상자전형)</td><td>• 고등학교 졸업(예정)자 또는 이와 동등 이상의 학력이 있다고 인정된 자 중 아래의 자격요건 중 하나에 해당하는 자
<table>
<tr><th colspan="2">자격요건</th></tr>
<tr><td>1. 국가보훈대상자</td><td>– 국가보훈기본법 제3조제2호의 국가보훈 대상자로서 국가보훈관계 법령에 따른 교육지원 대상자</td></tr>
<tr><td>2. 만학도</td><td>– 2020. 1. 1. 기준 만25세 이상인 자(1995. 1. 1. 이전 출생자)</td></tr>
<tr><td>3. 서해5도 학생</td><td>– 서해5도 지역(백령도·대청도·소청도·연평도·소연평도와 인근 해역)에 소재하는 국내 정규 고등학교 졸업(예정)자로서 아래 지원 자격 중 1개 이상에 해당하는 자
▸ 서해5도에서 친권자 또는 후견인과 함께 거주하면서 서해5도에 설립된 중·고등학교의 모든 교육과정을 이수한 학생
▸ 서해5도에 거주하면서 서해5도에 설립된 초·중·고등학교의 모든 교육과정을 이수한 학생</td></tr>
</table></td></tr>
<tr><td>학생부종합
(기회균형선발전형)</td><td>• 고등학교 졸업(예정)자 또는 이와 동등 이상의 학력이 있다고 인정된 자 중 「국민기초생활보장법」 제2조 제1호(수급권자), 제2호(수급자), 제10호(차상위계층)에 의한 대상자, 「한부모가족지원법」 제5조 또는 제5조의2에 따른 지원대상자</td></tr>
</table>

Notice

학생부종합전형 지원자 중 검정고시 출신자나 외국 고등학교 출신자에 한하여 학생부를 대신하는 활동서류 목록표(본교 소정 양식 활용, 전주대 입학홈페이지에서 다운 받아 작성)와 관련 증빙서류(A4, 20매 이내)를 제출할 수 있습니다.

Dept. of Information and Communication Engineering

학과 인재상	미래를 개척할 실무능력과 창의력을 겸비한 ICT 분야의 수퍼스타	설립년도	1997년	재학생 비율	남자 71.4%, 여자 28.6% (2020년 재학생: 2020. 4. 16. 기준)
		홈페이지	www.jj.ac.kr/icom		
전공능력	• 문제 분석 및 해결능력 • 공학설계능력 • 팀단위 프로젝트 수행능력	전화번호	063-220-2733, 063-220-2743	취업률	56.7% (2018년 졸업자: 2018. 12. 31. 기준)

학과 꿀팁

1. 컴퓨터와 모바일 기기, 작종 스마트 기기에 관심가지면 학업에 큰 힘이 됩니다.
2. 사물인터넷 인공지능, 자율주행자동차 등 새롭게 등장하고 있는 첨단기술을 공부하면 좋습니다.
3. 정보통신 분야의 직업에는 어떤 것들이 있는지 알아보면 좋습니다.

커리어 로드맵

* 학과생을 위한 자기주도적 진로탐색 및 진로설계 지원

진로 분야		하드웨어 개발자	소프트웨어 프로그래머	모바일 앱 개발자	통신엔지니어	네트워크 관리자
분야별 업무 내용		첨단기술이 적용된 다양한 전자제품을 직접 설계 및 개발하고 이에 대한성능 평가를 수행하는 업무를 담당. 또한 실제 기술개발이 원활히 이루어질 수 있도록 지원하는 업무를 수행	컴퓨터, 네트워크 장비, 각종 전자제품에 이용되는 소프트웨어 알고리즘을 구상하고 직접 코딩으로 구현해서 다양한 컴퓨터 프로그램, 시스템 펌웨어 등을 개발하는 전문가	핸드폰, 태블릿 PC와 같은 모바일 디바이스용 앱을 전문적으로 개발하는 업무를 수행	통신 시스템에 사용되는 통신의 전자회로, 제품, 관련 기술 등을 연구하고 개발하는 업무를 담당하는 기술자	전체적인 네트워크시스템의 구성 상태를 파악하고, 실시간 시스템의 운영상태를 모니터링하는 업무를 담당
학과	필수 교과목	공업수학, 회로이론, 통신이론, 통신소자실험, 기초전자회로, 마이크로프로세서 및 실습, 컴퓨터네트워크				
	진로 분야별 추천 교과목	디지털전자회로, 디지털시스템, 정보통신실험, 컴퓨터구조, 전기자기학, 디지털통신, IoT와 센서, 전자응용, 캡스톤디자인	프로그래밍언어, 웹프로그래밍, 데이터 통신, 모바일프로그래밍, 네트워크실험, 임베디드시스템, 캡스톤디자인	프로그래밍언어, 모바일프로그래밍, 웹프로그래밍, 컴퓨터네트워크, 데이터통신, 네트워크실험, 디지털통신, IoT와 센서, 임베디드시스템, 캡스톤디자인	프로그래밍언어, 웹프로그래밍, 데이터통신, 안테나공학, 정보통신실험, 네트워크실험, 디지털통신, IoT와 센서, 네트워크보안및실습, 이동통신, 캡스톤디자인	데이터통신, 정보통신실험, 네트워크실험, 디지털통신, IoT와 센서, 네트워크보안및실습, 캡스톤디자인
	비교과					
추천 프로그램	진로취업 지원실	컴퓨터 활용 능력, 자기소개서 작성법, 면접 스피치 실전반탐색반, 기업&직무 탐색반, 기업&직무 실전반				
	창업 지원단	Knowledge Universe 스타특강, 초기창업패키지, 원스톱 창업상담창구, 오픈형 창업특강(창업캠프), 맞춤형 창업교육, 창업동아리				
	LINC+	현장실습, 캡스톤디자인, 취업실무강화프로그램, 기업현장탐방, 창업강좌, 창업동아리, 창업 캠프, 4IR공통 교과, HATCH Synergy School				
	비교과 교육 지원센터	PT클리닉 매체제작지원 프로그램 미디어역량강화교육	소프트웨어 코딩교육, PT클리닉 매체제작지원 프로그램, 미디어역량강화교육		PT클리닉, 매체제작지원 프로그램 미디어역량강화교육	
자격증		정보통신기사, 무선설비기사, 정보처리기사, 전기기사, 전자기사	정보통신기사, 정보처리기사	정보통신기사, 정보처리기사	정보처리기사, 무선설비기사	정보통신기사, 정보처리기사, CCNP, CCNA, 네트워크 관리사

학과와 어울리는 적성

1. 전자부품을 이용하여 다양한 전자제품을 만드는 것에 관심이 있는 학생
2. 프로그래밍을 좋아하고 관심이 많은 학생
3. ICT, IoT에 관심이 있는 학생
4. 컴퓨터 및 전자기기 다루기에 흥미가 있는 학생

컴퓨터공학과

★ 2019학년도, 2020학년도 입시결과

• 본 자료로는 합격 여부를 판단할 수 없으며, 참고자료로만 활용하시기 바랍니다.
- 학생부종합전형은 서류(학생부)의 모든 내용을 종합적으로 판단하여 평가하기 때문에 내신 성적만으로 합격 가능여부를 예측할 수 없습니다.

전형명	2020학년도 최종등록자 기준			2019학년도 최종등록자 기준		
	경쟁률	평균	80% CUT	경쟁률	평균	80% CUT
학생부종합(일반학생전형)	7.33:1	5.1	5.4	7.21:1	5.4	6.1
학생부종합(창업인재전형)	5.00:1	6.5	6.8	5.50:1	5.8	6.4
학생부종합(기회균형선발전형)	5.00:1	5.2	5.6	4.50:1	5.4	5.5
학생부교과(일반학생전형)	5.42:1	4.7	5.4	8.88:1	4.3	4.8

※ 최종등록자 기준이란 합격자 중 등록한 자(충원합격자 포함)를 의미합니다.
※ 성적 산출 방법(기본점수 및 실질 반영점수)은 학생부 1,000점=기본점수 700점+실질 반영점수 300점입니다.

★ 2021학년도 전형유형별 모집인원 및 전형방법

• 서류평가는 학생부(교과 및 비교과)를 역심으로 인성, 적성, 잠재력 평가영역을 종합적으로 평가합니다(22page 참조).
• 면접평가는 학생부를 토대로 개별면접 문제를 기본 면접 질문으로 활용하여 평가합니다(24page 참조).

전형명	모집인원(명)	전형방법	수능 최저학력기준
학생부종합(일반학생전형)	14	• 1단계(5배수): 서류(학생부) 100% • 2단계: 1단계 성적 70%+면접 30% ※ 1단계 선발 시 동점자는 전원 선발	없음
학생부종합(창업인재전형)	2		
학생부종합(고른기회대상자전형)	1		
학생부종합(기회균형선발전형)	3	• 서류(학생부) 100%	

★ 2021학년도 전형유형별 지원자격 및 제출서류

• 고교 이수계열(문과, 이과)과 구분 없이 교차지원 가능합니다.
• 학생부종합(고른기회대상자전형) 국가보훈대상자와 학생부종합(기회균형선발전형)으로 원서접수 할 경우 전형료는 면제 됩니다(단, 원서접수 수수료는 제외).

전형명	지원자격	제출서류
학생부종합 (일반학생전형)	• 고등학교 졸업(예정)자 또는 이와 동등 이상의 학력이 있다고 인정된 자	• 학생부 ※ 학생부종합(고른기회대상자전형), 학생부종합(기회균형선발전형)으로 지원하는 경우 지원자격 확인을 위한 추가 증빙서류를 구비 하여 제출해야 합니다(2021학년도 수시모집 요강 참조).
학생부종합 (창업인재전형)	• 고등학교 졸업(예정)자 또는 이와 동등 이상의 학력이 있다고 인정된 자 중 창업에 관심 있는 자	
학생부종합 (고른기회대상자전형)	• 고등학교 졸업(예정)자 또는 이와 동등 이상의 학력이 있다고 인정된 자 중 아래의 자격요건 중 하나에 해당하는 자 자격요건 1. 국가보훈대상자 – 국가보훈기본법 제3조제2호의 국가보훈 대상자로서 국가보훈관계 법령에 따른 교육지원 대상자 2. 만학도 – 2020. 1. 1. 기준 만25세 이상인 자(1995. 1. 1. 이전 출생자) 3. 서해5도 학생 – 서해5도 지역(백령도·대청도·소청도·연평도·소연평도와 인근 해역)에 소재하는 국내 정규 고등학교 졸업(예정)자로서 아래 지원 자격 중 1개 이상에 해당하는 자 ▸ 서해5도에서 친권자 또는 후견인과 함께 거주하면서 서해5도에 설립된 중·고등학교의 모든 교육과정을 이수한 학생 ▸ 서해5도에 거주하면서 서해5도에 설립된 초·중·고등학교의 모든 교육과정을 이수한 학생	
학생부종합 (기회균형선발전형)	• 고등학교 졸업(예정)자 또는 이와 동등 이상의 학력이 있다고 인정된 자 중 「국민기초생활보장법」 제2조 제1호(수급권자), 제2호(수급자), 제10호(차상위계층)에 의한 대상자, 「한부모가족지원법」 제5조 또는 제5조의2에 따른 지원대상자	

Notice

학생부종합전형 지원자 중 검정고시 출신자나 외국 고등학교 출신자에 한하여 학생부를 대신하는 활동서류 목록표(본교 소정 양식 활용, 전주대 입학홈페이지에서 다운 받아 작성)와 관련 증빙서류(A4, 20매 이내)를 제출할 수 있습니다.

Dept. of Computer Science and Engineering

★ 공학교육인증(ABEEK) 실시 학과임

학과 인재상	급변하는 IT 환경에 맞춘 창의적인 인재	설립년도	1988년	재학생 비율	남자 76.3%, 여자 23.7% (2020년 재학생: 2020. 4. 16. 기준)
		홈페이지	www.jj.ac.kr/cse		
전공능력	• 시스템설계 능력 • 문제해결 능력 • 의사소통 능력	전화번호	063-220-2372, 063-220-2744	취업률	59.5% (2018년 졸업자: 2018. 12. 31. 기준)

학과 꿀팁

1. 프로그래밍 능력을 키우면 좋습니다.: C/C++, Java, HTML 등
2. Lab실 및 연구실 활동을 권장합니다: 전공 공부 및 학교생활 전반에 도움이 됩니다.
3. 전공 관련 자격증 취득을 권장합니다: 취업 경쟁력을 키울 수 있습니다.

커리어 로드맵

* 학과생을 위한 자기주도적 진로탐색 및 진로설계 지원

진로 분야		소프트웨어 개발자	모바일 앱 개발자	웹 개발자	네트워크 관리자	보안 관리자
분야별 업무 내용		하드웨어 시스템 및 통신전자기기의 작동, 제어에 필요한 소프트웨어를 개발하는 업무	안드로이드, ios에서 사용 가능한 앱을 전문적으로 개발하는 업무	HTTP 프로토콜을 사용하는 웹 페이지, 웹 사이트 등 WWW 기반 소프트웨어를 개발하는 업무	클라이언트, 서버, 인터넷 및 인트라넷 형태의 전산망 관련 하드웨어 및 소프트웨어 자원을 관리하는 업무	해커의 침입과 각종 바이러스 발생에 대비해 전산망을 전문적으로 보안 및 유지하는 업무
학과	필수 교과목	소프트웨어기초설계, 자료구조, 컴퓨터구조, 컴퓨터네트워크, 데이터베이스, 캡스톤디자인				
	진로 분야별 추천 교과목	C프로그래밍, 자바프로그래밍, 자료구조실습, 객체지향프로그래밍, 알고리즘, 소프트웨어공학	모바일프로그래밍, 모바일응용, 임베디드시스템	웹프로그래밍, 웹응용, 자바프로그래밍, 서버관리	데이터통신, 사물인터넷, 네트워크보안, 논리회로	정보보호개론, 운영체제, 서버관리, 해킹및보안, 네트워크보안
	비교과					
추천 프로그램	진로취업 지원실	컴퓨터 활용 능력, 자기소개서 작성법, 면접 스피치 실전반탐색반, 기업&직무 탐색반, 기업&직무 실전반				
	창업 지원단	Knowledge Universe 스타특강, 초기창업패키지, 원스톱 창업상담창구, 오픈형 창업특강(창업캠프), 맞춤형 창업교육, 창업동아리				
	LINC+	현장실습, 캡스톤디자인, 취업실무강화프로그램, 기업현장탐방, 창업강좌, 창업동아리, 창업 캠프, 4IR공통 교과, HATCH Synergy School				
	비교과 교육 지원센터	PT클리닉, 매체제작지원 프로그램, 미디어역량강화교육				
자격증		정보처리기사, OCJP	정보처리기사	정보처리기사	정보처리기사, CCNA	정보처리기사, 정보보안기사

학과와 어울리는 적성

1. 컴퓨터 시스템 및 프로그래밍에 대한 관심과 흥미가 많은 학생
2. 아이디어를 실제 시스템으로 창작하기를 좋아하는 학생
3. 논리적인 사고와 분석적 능력을 겸비한 학생

탄소나노신소재공학과

★ 2019학년도, 2020학년도 입시결과

• 본 자료로는 합격 여부를 판단할 수 없으며, 참고자료로만 활용하시기 바랍니다.
– 학생부종합전형은 서류(학생부)의 모든 내용을 종합적으로 판단하여 평가하기 때문에 내신 성적만으로 합격 가능여부를 예측할 수 없습니다.

전형명	2020학년도 최종등록자 기준			2019학년도 최종등록자 기준		
	경쟁률	평균	80% CUT	경쟁률	평균	80% CUT
학생부종합(일반학생전형)	5.00:1	5.8	6.2	3.63:1	5.7	6.1
학생부교과(일반학생전형)	5.00:1	5.4	6.2	4.04:1	5.2	5.7

※ 최종등록자 기준이란 합격자 중 등록한 자(충원합격자 포함)를 의미합니다.
※ 성적 산출 방법(기본점수 및 실질 반영점수)은 학생부 1,000점=기본점수 700점+실질 반영점수 300점입니다.

★ 2021학년도 전형유형별 모집인원 및 전형방법

• 서류평가는 학생부(교과 및 비교과)를 역심으로 인성, 적성, 잠재력 평가영역을 종합적으로 평가합니다(22page 참조).
• 면접평가는 학생부를 토대로 개별면접 문제를 기본 면접 질문으로 활용하여 평가합니다(24page 참조).

전형명	모집인원(명)	전형방법	수능 최저학력기준
학생부종합(일반학생전형)	9	• 1단계(5배수): 서류(학생부) 100% • 2단계: 1단계 성적 70%+면접 30% ※ 1단계 선발 시 동점자는 전원 선발	없음
학생부종합(고른기회대상자전형)	1		

★ 2021학년도 전형유형별 지원자격 및 제출서류

• 고교 이수계열(문과, 이과)과 구분 없이 교차지원 가능합니다.
• 학생부종합(고른기회대상자전형) 국가보훈대상자로 원서접수 할 경우 전형료는 면제 됩니다(단, 원서접수 수수료는 제외).

<table>
<tr><th>전형명</th><th>지원자격</th><th>제출서류</th></tr>
<tr><td>학생부종합
(일반학생전형)</td><td>• 고등학교 졸업(예정)자 또는 이와 동등 이상의 학력이 있다고 인정된 자</td><td rowspan="2">• 학생부
※ 학생부종합(고른기회대상자전형)으로 지원하는 경우 지원자격 확인을 위한 추가 증빙서류를 구비 하여 제출해야 합니다(2021학년도 수시모집요강 참조).</td></tr>
<tr><td>학생부종합
(고른기회대상자전형)</td><td>• 고등학교 졸업(예정)자 또는 이와 동등 이상의 학력이 있다고 인정된 자 중 아래의 자격요건 중 하나에 해당하는 자
<table>
<tr><th colspan="2">자격요건</th></tr>
<tr><td>1. 국가보훈대상자</td><td>– 국가보훈기본법 제3조제2호의 국가보훈 대상자로서 국가보훈관계 법령에 따른 교육지원 대상자</td></tr>
<tr><td>2. 만학도</td><td>– 2020. 1. 1. 기준 만25세 이상인 자(1995. 1. 1. 이전 출생자)</td></tr>
<tr><td>3. 서해5도 학생</td><td>– 서해5도 지역(백령도·대청도·소청도·연평도·소연평도와 인근 해역)에 소재하는 국내 정규 고등학교 졸업(예정)자로서 아래 지원 자격 중 1개 이상에 해당하는 자
▸ 서해5도에서 친권자 또는 후견인과 함께 거주하면서 서해5도에 설립된 중·고등학교의 모든 교육과정을 이수한 학생
▸ 서해5도에 거주하면서 서해5도에 설립된 초·중·고등학교의 모든 교육과정을 이수한 학생</td></tr>
</table></td></tr>
</table>

Notice

학생부종합전형 지원자 중 검정고시 출신자나 외국 고등학교 출신자에 한하여 학생부를 대신하는 활동서류 목록표(본교 소정 양식 활용, 전주대 입학홈페이지에서 다운 받아 작성)와 관련 증빙서류(A4, 20매 이내)를 제출할 수 있습니다.

Dept. of Carbon and Nano Materials Engineering

학과 인재상	탄소산업 및 나노소재산업의 창의적 전문가	설립년도	2005년	재학생 비율	남자 70.5%, 여자 29.5% (2020년 재학생: 2020. 4. 16. 기준)
		홈페이지	www.jj.ac.kr/nano		
전공능력	• 문제분석 및 해결 능력 • 지식 융합 및 응용 능력 • 의사소통 능력	전화번호	063-220-2649, 063-220-3136	취업률	60.0% (2018년 졸업자: 2018. 12. 31. 기준)

학과 꿀팁

1. 수학 및 과학 등 전공기초 지식과 더불어 컴퓨터 프로그램 활용 능력을 키우기 바랍니다: 자신의 진로 방향에 맞게 컴퓨터 코딩 및 CAD 등의 프로그램을 자유롭게 다룰 줄 알아야 합니다.
2. 동아리 활동을 권장합니다: 학과 내외 다양한 동아리 활동은 폭넓은 인간관계 형성, 각종 경진대회 참여 및 그룹 활동 경험으로 취업에 많은 도움이 됩니다.
3. 자격증 취득을 권장합니다: 학과와 취업지원실의 비교과 프로그램을 통해 자신의 진로에 맞는 자격증 취득은 취업경쟁력의 기본입니다.

커리어 로드맵

* 학과생을 위한 자기주도적 진로탐색 및 진로설계 지원

진로 분야		탄소소재 제조 및 가공 엔지니어	나노소재 제조 및 가공 엔지니어	바이오 생체재료 제조 및 가공 엔지니어	소재생산 공정관리 및 품질관리 엔지니어	부품설계 및 부품성형 엔지니어
분야별 업무 내용		다양한 고품위 다기능성탄소소재를 직접 제조 및 개발하고 이에 대한성능 평가를 수행하는 업무를 담당. 또한 실제 기술개발이 원활히 이루어질 수 있도록 지원하는 업무를 수행	다양한 고품위 다기능성나노소재를 직접 제조 및 개발하고 이에 대한성능 평가를 수행하는 업무를 담당. 또한 실제 기술개발이 원활히 이루어질 수 있도록 지원하는 업무를 수행	다양한 고품위 바이오 생체재료를 직접 제조 및 개발하고 이에 대한 성능 평가를 수행하는 업무를 담당. 또한 실제 기술개발이 원활히 이루어질 수 있도록 지원하는 업무를 수행	소재생산 공정에서 원료, 중간재및 최종제품의 품질평가와 품질이슈 대응 하여 지속적인 공정개선 및 품질 개선 업무를 담당, 또한 고품질 소재의 대량양산 기술개발이 원활히 이루어질 수 있도록 지원하는 업무를 수행	생산성과 경제적 측면을 고려한 제품의 재료, 구조, 형상 등을 설계하고 생산설비 및 성형 방법 등을 결정한느 업무를 담당, 또한 부품의 고속생산 및 자동화 기술개발이 원활히 이루어질 수 있도록 지원하는 업무를 수행
학과	필수 교과목	공업수학, 일반물리 및 실험, 일반화학 및 실험, 물리화학 및 실험, 소재공학개론, 소재과학과 창업				
	진로 분야별 추천 교과목	물리화학 및 실험, 공업재료공학, 탄소학개론, 탄소소재화학및실험, 탄소기술동향세미나, 고분자공학, 탄소소재합성및응용, 탄소섬유개론, 캡스톤디자인	물리화학 및 실험, 공업재료공학, 기초나노과학, 나노탄소학, 소재공학개론, 응용나노과학, 소재공학특론,복합재료특론, 캡스톤디자인	물리화학및실험, 공업재료공학, 소재공학개론, 소재공학특론, 응용나노과학, 고분자공학, 캡스톤디자인	물리화학 및 실험, 공업재료공학, 양자물리화학 소재공학개론, 소재공학특론, 공업유기화학, 탄소소재합성 및 응용, 캡스톤디자인	응용재료역학, 재료열역학, 공업재료공학, 공업유기화학, 탄소섬유개론, 탄소기술동향세미나, 캡스톤디자인
	비교과	카본스쿨 AMRC 복합재교육	카본스쿨	3D 프린팅교육	카본스쿨	카본스쿨 AMRC 복합재교육
추천 프로그램	진로취업 지원실	컴퓨터 활용 능력, 자기소개서 작성법, 면접 스피치 실전반탐색반, 기업&직무 탐색반, 기업&직무 실전반				
		ACU AutoCAD, NCS 직업기초능력교육	ACU AutoCAD, NCS 직업기초능력교육	ACU AutoCAD, MOS Master	ACU AutoCAD, NCS 직업기초능력교육	ACU AutoCAD, MOS Master
	창업 지원단	Knowledge Universe 스타특강, 초기창업패키지, 원스톱 창업상담창구, 오픈형 창업특강(창업캠프), 맞춤형 창업교육, 창업동아리				
	LINC+	현장실습, 캡스톤디자인, 취업실무강화프로그램, 기업현장탐방, 창업강좌, 창업동아리, 창업 캠프, 4IR공통 교과, HATCH Synergy School, 탄소융합전공				
	비교과 교육 지원센터	PT클리닉, 매체제작지원 프로그램, 미디어역량강화교육				
자격증		화공산업기사 탄소제품제조기사	화공산업기사, 화학분석기사, 요업기사. 위험물 산업기사	화공산업기사, 화학분석기사, 위험물 산업기사	공정관리기사, 품질관리기사, 화학분석기사, 비파괴검사기사	성형가공기사,컴퓨터 활용능력, 전산응용 설계기사, CAD 실무능력

학과와 어울리는 적성

1. 물리적, 화학적 혹은 문화적 현상들에 대해 호기심을 가지고 관찰하는 것을 즐기는 탐구심 있는 학생
2. 물질, 사물, 기계, 전기 및 기술적인 능력들을 획득하는 데 재미를 느끼는 학생
3. 미세분야에 대한 측정 및 분석의 업무를 할 수 있는 인내심과 끈기의 소유자
4. 새로운 제품 개발이나 상용화된 기존 제품의 보완 등 도전적이고 창의적인 활동에 관심이 있는 학생

토목환경공학과

★ 2019학년도, 2020학년도 입시결과

• 본 자료로는 합격 여부를 판단할 수 없으며, 참고자료로만 활용하시기 바랍니다.
– 학생부종합전형은 서류(학생부)의 모든 내용을 종합적으로 판단하여 평가하기 때문에 내신 성적만으로 합격 가능여부를 예측할 수 없습니다.

전형명	2020학년도 최종등록자 기준			2019학년도 최종등록자 기준		
	경쟁률	평균	80% CUT	경쟁률	평균	80% CUT
학생부종합(일반학생전형)	4.67:1	5.9	6.9	5.63:1	5.4	6.0
학생부종합(기회균형선발전형)	2.50:1	6.4	6.5	–	–	–
학생부교과(일반학생전형)	4.50:1	5.5	6.1	8.93:1	5.2	5.6

※ 최종등록자 기준이란 합격자 중 등록한 자(충원합격자 포함)를 의미합니다.
※ 성적 산출 방법(기본점수 및 실질 반영점수)은 학생부 1,000점=기본점수 700점+실질 반영점수 300점입니다.

★ 2021학년도 전형유형별 모집인원 및 전형방법

• 서류평가는 학생부(교과 및 비교과)를 역심으로 인성, 적성, 잠재력 평가영역을 종합적으로 평가합니다(22page 참조).
• 면접평가는 학생부를 토대로 개별면접 문제를 기본 면접 질문으로 활용하여 평가합니다(24page 참조).

전형명	모집인원(명)	전형방법	수능 최저학력기준
학생부종합(일반학생전형)	9	• 1단계(5배수): 서류(학생부) 100% • 2단계: 1단계 성적 70%+면접 30% ※ 1단계 선발 시 동점자는 전원 선발	없음
학생부종합(고른기회대상자전형)	1		
학생부종합(기회균형선발전형)	2	• 서류(학생부) 100%	

★ 2021학년도 전형유형별 지원자격 및 제출서류

• 고교 이수계열(문과, 이과)과 구분 없이 교차지원 가능합니다.
• 학생부종합(고른기회대상자전형) 국가보훈대상자와 학생부종합(기회균형선발전형)으로 원서접수 할 경우 전형료는 면제 됩니다(단, 원서접수 수수료는 제외).

<table>
<tr><th>전형명</th><th>지원자격</th><th>제출서류</th></tr>
<tr><td>학생부종합
(일반학생전형)</td><td>• 고등학교 졸업(예정)자 또는 이와 동등 이상의 학력이 있다고 인정된 자</td><td rowspan="3">• 학생부
※ 학생부종합(고른기회대상자전형), 학생부종합(기회균형선발전형)으로 지원하는 경우 지원자격 확인을 위한 추가 증빙서류를 구비 하여 제출해야 합니다(2021학년도 수시모집 요강 참조).</td></tr>
<tr><td>학생부종합
(고른기회대상자전형)</td><td>• 고등학교 졸업(예정)자 또는 이와 동등 이상의 학력이 있다고 인정된 자 중 아래의 자격요건 중 하나에 해당하는 자
<table>
<tr><th colspan="2">자격요건</th></tr>
<tr><td>1. 국가보훈대상자</td><td>– 국가보훈기본법 제3조제2호의 국가보훈 대상자로서 국가보훈관계 법령에 따른 교육지원 대상자</td></tr>
<tr><td>2. 만학도</td><td>– 2020. 1. 1. 기준 만25세 이상인 자(1995. 1. 1. 이전 출생자)</td></tr>
<tr><td>3. 서해5도 학생</td><td>– 서해5도 지역(백령도·대청도·소청도·연평도·소연평도와 인근 해역)에 소재하는 국내 정규 고등학교 졸업(예정)자로서 아래 지원 자격 중 1개 이상에 해당하는 자
▸ 서해5도에서 친권자 또는 후견인과 함께 거주하면서 서해5도에 설립된 중·고등학교의 모든 교육과정을 이수한 학생
▸ 서해5도에 거주하면서 서해5도에 설립된 초·중·고등학교의 모든 교육과정을 이수한 학생</td></tr>
</table></td></tr>
<tr><td>학생부종합
(기회균형선발전형)</td><td>• 고등학교 졸업(예정)자 또는 이와 동등 이상의 학력이 있다고 인정된 자 중 「국민기초생활보장법」 제2조 제1호(수급권자), 제2호(수급자), 제10호(차상위계층)에 의한 대상자, 「한부모가족지원법」 제5조 또는 제5조의2에 따른 지원대상자</td></tr>
</table>

Notice

학생부종합전형 지원자 중 검정고시 출신자나 외국 고등학교 출신자에 한하여 학생부를 대신하는 활동서류 목록표(본교 소정 양식 활용, 전주대 입학홈페이지에서 다운 받아 작성)와 관련 증빙서류(A4, 20매 이내)를 제출할 수 있습니다.

Dept. of Civil and Environmental Engineering

★ 공학교육인증(ABEEK) 실시 학과임

학과 인재상	• 문제해결능력을 갖춘 실무인재 • ICT 활용 능력을 갖춘 전문인재 • 윤리적이며 책임감 있는 책임인재	설립년도	1995년	재학생 비율	남자 88.1%, 여자 11.9% (2020년 재학생: 2020. 4. 16. 기준)
		홈페이지	www.jj.ac.kr/civil		
전공능력	의사소통능력·공학문제해결능력· S/W 도구활용능력·연구설계능력	전화번호	063-220-2665, 063-220-2669	취업률	77.3% (2018년 졸업자: 2018. 12. 31. 기준)

학과 꿀팁

1. 컴퓨터 활용능력을 키우세요: 엑셀, CAD, matlab 등 컴퓨터 활용에 능숙해야 공학적 문제해결을 잘할 수 있습니다.
2. 연구실 활동을 권장합니다: 지도 교수님들께 배정되어 있는 연구실 멤버가 되어보세요. 전공 공부 뿐 아니라 학교생활 전반에 많은 도움이 됩니다.
3. 자격증 취득을 권장합니다: 학과 전공과 관계된 자격증 취득은 취업에 도움이 됩니다. (토목기사, 환경기사, 지형공간정보기사, 산업안전기사 등)

커리어 로드맵

* 학과생을 위한 자기주도적 진로탐색 및 진로설계 지원

진로 분야		시공 분야	연구소 분야	공기업	설계분야
분야별 업무 내용		건설현장에서 적용된 다양한 구조물을 직접 시공 및 감리하고 이에 대한건설시공관리업무를 수행하는 업무를 담당. 또한 실제 기술개발이 원활히 이루어질 수 있도록 지원하는 업무를 수행	건설현장에 적용된 다양한 구조물에 대하여 보다 효율적인 기술 및 공법에 대하여 검토연구를 수행하는 업무를 담당. 또한 실제 기술개발이 확산될 수 있도록 지원하는 업무를 수행	국가에 관리하는 사회기간시설에 대한 공사를 발주하고 이에 대한성능 평가를 수행하는 업무를 담당. 실제 사회기간시설이 원활히 발주될 수 있도록 지원하는 업무를 수행	다양한 구조물에 대한 구조계산 및 설계를 하고 이에 대한성능 평가를 수행하는 업무를 담당. 실제 설계가 원활히 시공될 수 있도록 지원하는 업무를 수행
학과	필수 교과목	공업수학, 토질역학, 재료역학, 구조역학, 환경공학, 기초수리학, 교통공학			
	진로 분야별 추천 교과목	토목시공학, 수자원공학 상하수도공학, 철근콘크리트 강구조공학	확률통계, 토목환경설계입문, 환경설계, 전산지반설계, 구조설계, 수자원설계 토목시공학, 전산수공공학 상하수도공학, 철근콘크리트	토목환경설계입문, 토목시공학, 수자원공학 상하수도공학, 철근콘크리트, 강구조공학	토목환경설계입문, 환경설계, 전산지반설계, 구조설계, 전산수공설계 토목시공학, 수자원공학 상하수도공학, 철근콘크리트
	비교과	기사특강	기사특강	기사특강	기사특강
추천 프로그램	진로취업 지원실	컴퓨터 활용 능력, 자기소개서 작성법, 면접 스피치 실전반탐색반, 기업&직무 탐색반, 기업&직무 실전반			컴퓨터 활용 능력, ACA 포토샵&일러스트, 기업&직무 탐색반, 기업&직무 실전반
		ACU AutoCAD, MOS Master	ACU AutoCAD	기업&직무 탐색반, 기업&직무 실전반, NCS 직업기초능력	ACU AutoCAD
	창업 지원단	Knowledge Universe 스타특강, 초기창업패키지, 원스톱 창업상담창구, 오픈형 창업특강(창업캠프), 맞춤형 창업교육, 창업동아리			
	LINC+	현장실습, 캡스톤디자인, 취업실무강화프로그램, 기업현장탐방, 창업강좌, 창업동아리, 창업 캠프, 4IR공통 교과, HATCH Synergy School, 드론동아리, 탄소융합전공			
	비교과 교육 지원센터	3D 프린팅 교육, 드론 교육, PT클리닉, 매체제작지원 프로그램, 미디어역량강화교육	소프트웨어 코딩교육, 3D 프린팅 교육, 빅데이터 교육, 드론 교육, PT클리닉, 매체제작지원 프로그램, 미디어역량강화교육		
자격증		토목기사, 환경기사, 지형정보기사			

학과와 어울리는 적성

1. 시민을 위하여 사회기반시설을 설계하고 건설하는데 관심이 있는 학생
2. 4차산업혁명에 따른 스마트시티 건설에 관심이 있는 학생
3. 토목환경 분야 관련 기술직 공무원 및 전문직에 취업하고자 하는 학생

신입학 수시모집 학생부종합전형 안내

★ 문화융합대학 College of Culture Convergence

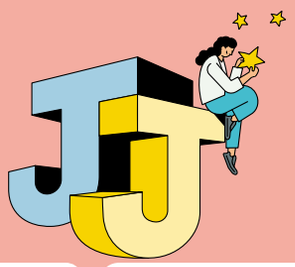

학과명		학과소개(강점)	2021학년도 신입학 수시모집 학생부종합 전형 모집 여부
게임콘텐츠학과 (Dept. of Game Contents)		• 게임콘텐츠학과는 기획, 그래픽, 프로그래밍 이 세가지 분야의 전문교수들의 교육을 통하여 게임 실무인재 양성에 특화된 학과입니다.	○
스마트미디어학과 (Dept. of Smart Media)		• 스마트미디어학과는 스미트미디어에 필요한 융합기술 교육과 모든 생활영역에서 스마트하게 활용될 수 있는 사물인터넷, 인공지능, 빅데이터 및 창업 영역까지 유기적인 학습과 실무를 경험해 볼 수 있는 최첨단 학과입니다.	○
경기지도학과 (Dept. of Sports Coaching)	축구전공	• 축구전공은 운동선수, 지도자로써의 자질 함양은 물론 일반인들을 대상으로 하는 스포츠마케팅, 지도론, 경기분석 및 해설이 가능한 전문 인력을 육성하여 다양한 축구분야로 진출 능력을 배양하는데 목표가 있는 학과입니다.	X
	태권도전공	• 태권도전공은 태권도의 실기 및 이론에 대한 교육과정을 통해 창의적으로 지도할 수 있는 우수인력을 양성하는 목표를 두어 해외 우수대학 및 협회와 자매결연을 통해 인턴십·취업의 방향을 잡는 태권도 지도자를 배출하는 학과입니다.	X
공연방송연기학과 (Dept. of Performing Arts & Broadcast Acting)		• 공연방송연기학과는 전공트랙을 <연기>, <기술>, <방송미디어>로 세분화하여 전공 교수님들과 함께 작품을 제작하고, 국내외 단체의 산학협력 공연 참여 기회를 제공하여 공연예술 전문인을 양성하는 학과입니다.	○
산업디자인학과 (Dept. of Industrial Design)		• 산업디자인학과는 기업과의 산학협력을 통하여 실무디자인 습득기회를 제공하고, 매년 글로벌 워크샵을 주관하여 유명디자이너 및 대기업 인사들을 초청, 강의 및 만남의 기회를 제공하여 학생들이 디자이너로 성장할 수 있도록 제공하는 학과입니다.	X
생활체육학과 (Dept. of Physical Education)		• 생활체육학과는 스포츠 리터러시를 함양한 스포츠 전문인을 양성을 목표로 두고 있으며 골프, 테니스 등 같은 실기 수업과 스포츠 카운슬링, 스포츠 지도 실습, 스포츠 저널리즘, 생활스포츠 현장실습 등의 수업으로 체육 진로 역량을 갖출 수 있는 교육활동에 중점을 두는 학과입니다.	X
시각디자인학과 (Dept. of Visual Communication Design)		• 시각디자인학과는 그래픽, 광고, 영상디자인, 웹디자인, 타이포그래피, 포토그래피, 일러스트 레이션, 패키지디자인 등 전문 지식을 갖춘 교수진과 실무위주의 교육과정을 통해 경쟁력 있는 실무일체형 교육진행하는 학과입니다.	○
영화방송학과 (Dept. of Film & TV)		• 영화방송학과는 현장에서 경력을 쌓은 교수진들이 영상 이론부터 제작전반에 대한 심도 있는 강의를 통해 영화와 방송, CF뿐만 아니라 웹드라마, Youtube와 같은 온라인 콘텐츠 영상 등도 기획하고 제작할 수 있는 학과입니다.	○
예술심리치료학과 (Dept. of Creative Arts Psychotherapy)		• 예술심리치료학과는 전문치료사가 예술매체와 예술적 경험을 통해 인간이 가진 문제를 풀어가는 치료로, 4차 산업시대의 유망직종입니다. 본 학과는 예술치료 전문가를 양성하는 다양한 학위과정을 제공하는 학과입니다.	○
음악학과 (Dept. of Music)	관현악	• 관현악전공은 연주가, 음악교육가 및 음악경영자 육성을 목적으로 합니다. 밀도 있는 개인전공실기 지도와 오케스트라 실무와 실습 등의 수업을 통해 전문연주자로서의 기량을 완성하는 학과입니다.	X
	피아노	• 피아노전공은 각 클래스 연주회를 비롯하여 정기연주회 등의 다양한 연주 기회가 주어지고 있습니다. 수업을 통해 명품 창업 학과(교내 선정)로서 손색 없는 다양한 경험의 기회를 제공하여 졸업 후 취업 및 창업에 실질적인 교육을 하는 학과입니다.	X
<2021학년도 신설학과> 인공지능학과 (Dept. of Artificial Intelligence)		• 인공지능학과는 4차 산업혁명의 기반은 IT기술을 어떻게 발전시키고, 각 분야에 활용하는가에 달려있으며 이러한 IT기술의 최정점은 인공지능 분야 입니다. 인공지능학과는 IT기술의 최정점을 배우는 학과입니다.	X

게임콘텐츠학과

★ 2019학년도, 2020학년도 입시결과

• 본 자료로는 합격 여부를 판단할 수 없으며, 참고자료로만 활용하시기 바랍니다.
– 학생부종합전형은 서류(학생부)의 모든 내용을 종합적으로 판단하여 평가하기 때문에 내신 성적만으로 합격 가능여부를 예측할 수 없습니다.

전형명	2020학년도 최종등록자 기준			2019학년도 최종등록자 기준		
	경쟁률	평균	80% CUT	경쟁률	평균	80% CUT
학생부종합(일반학생전형)	7.10:1	5.5	6.3	6.40:1	5.5	6.5
학생부교과(일반학생전형)	4.22:1	5.1	6.0	6.41:1	4.5	5.0

※ 최종등록자 기준이란 합격자 중 등록한 자(충원합격자 포함)를 의미합니다.
※ 성적 산출 방법(기본점수 및 실질 반영점수)은 학생부 1,000점=기본점수 700점+실질 반영점수 300점입니다.

★ 2021학년도 전형유형별 모집인원 및 전형방법

• 서류평가는 학생부(교과 및 비교과)를 역심으로 인성, 적성, 잠재력 평가영역을 종합적으로 평가합니다(22page 참조).
• 면접평가는 학생부를 토대로 개별면접 문제를 기본 면접 질문으로 활용하여 평가합니다(24page 참조).

전형명	모집인원(명)	전형방법	수능 최저학력기준
학생부종합(일반학생전형)	21	• 1단계(5배수): 서류(학생부) 100% • 2단계: 1단계 성적 70%+면접 30% ※ 1단계 선발 시 동점자는 전원 선발	없음
학생부종합(고른기회대상자전형)	1		

★ 2021학년도 전형유형별 지원자격 및 제출서류

• 고교 이수계열(문과, 이과)과 구분 없이 교차지원 가능합니다.
• 학생부종합(고른기회대상자전형) 국가보훈대상자로 원서접수 할 경우 전형료는 면제 됩니다(단, 원서접수 수수료는 제외).

전형명	지원자격	제출서류
학생부종합 (일반학생전형)	• 고등학교 졸업(예정)자 또는 이와 동등 이상의 학력이 있다고 인정된 자	• 학생부 ※ 학생부종합(고른기회대상자전형)으로 지원하는 경우 지원자격 확인을 위한 추가 증빙서류를 구비 하여 제출해야 합니다(2021학년도 수시모집요강 참조).
학생부종합 (고른기회대상자전형)	• 고등학교 졸업(예정)자 또는 이와 동등 이상의 학력이 있다고 인정된 자 중 아래의 자격요건 중 하나에 해당하는 자	

자격요건	
1. 국가보훈대상자	– 국가보훈기본법 제3조제2호의 국가보훈 대상자로서 국가보훈관계 법령에 따른 교육지원 대상자
2. 만학도	– 2020. 1. 1. 기준 만25세 이상인 자(1995. 1. 1. 이전 출생자)
3. 서해5도 학생	– 서해5도 지역(백령도·대청도·소청도·연평도·소연평도와 인근 해역)에 소재하는 국내 정규 고등학교 졸업(예정)자로서 아래 지원 자격 중 1개 이상에 해당하는 자 ▸ 서해5도에서 친권자 또는 후견인과 함께 거주하면서 서해5도에 설립된 중·고등학교의 모든 교육과정을 이수한 학생 ▸ 서해5도에 거주하면서 서해5도에 설립된 초·중·고등학교의 모든 교육과정을 이수한 학생

Notice

학생부종합전형 지원자 중 검정고시 출신자나 외국 고등학교 출신자에 한하여 학생부를 대신하는 활동서류 목록표(본교 소정 양식 활용, 전주대 입학홈페이지에서 다운 받아 작성)와 관련 증빙서류(A4, 20매 이내)를 제출할 수 있습니다.

Dept. of Game Contents

학과 인재상	국내외 게임 산업이 요구하는 산업 맞춤형 창의적 인재	설립년도	2008년	재학생 비율	남자 64.9%, 여자 35.1% (2020년 재학생: 2020. 4. 16. 기준)
전공능력	• 문제해결능력 • 소통능력 • 현장실무능력	홈페이지	www.jj.ac.kr/game	취업률	47.5% (2018년 졸업자: 2018. 12. 31. 기준)
		전화번호	063-220-3181		

학과 꿀팁

1. 컴퓨터 활용 능력을 키우세요. 워드, 한글, 포토샵, 파워포인트를 활용할 줄 알아야 합니다.
2. 글쓰기 및 말하기 연습을 하세요. 자신의 의견을 명확하게 전달할 수 있으며, 따라서 발표에 신뢰감을 줄 수 있습니다.
3. 스터디 그룹을 활용하세요. 친구 또는 선·후배들과 스터디 그룹을 만들어 함께 학습하십시오. 기존 스터디 그룹에 가입하여 활동해도 많은 도움이 됩니다.

커리어 로드맵

* 학과생을 위한 자기주도적 진로탐색 및 진로설계 지원

진로 분야		프로그래밍	그래픽	기획
분야별 업무 내용		게임 프로그래밍 네트워크 프로그래밍 윈도우즈 프로그래밍 모바일앱 프로그래밍	3D 모델링, 2D 그래픽, 게임 캐릭터/배경 디자인, 일러스트레이션, 웹툰 제작, 애니메이션 제작, 영화/드라마 특수 효과 제작	게임 시나리오 작성 게임 품질관리 게임 마케팅 콘텐츠(영화/드라마/애니메이션) 시나리오 작성
학과	필수 교과목	게임기초프로젝트, 게임프로젝트		
	진로 분야별 추천 교과목	게임알고리즘, 2D게임프로그래밍, C프로그래밍, C++프로그래밍 스마트디바이스프로그래밍, 윈도우즈프로그래밍, 프로그래밍로직, 게임품질관리	캐릭터디자인, 게임UX디자인, 3D캐릭터애니메이션제작실무(1),(2), 게임그래픽제작실무(1),(2), 게임사운드디자인, 디지털페인팅, 2D게임그래픽(1),(2), 3D게임그래픽(1),(2), 게임품질관리	게임기획실무(1),(2), 게임사운드디자인, 스토리텔링, 졸업작품프로젝트, 게임마케팅, 아이디어발상, 창의적소재개발, 게임품질관리,게임창업프로젝트
	비교과	C#게임프로그래밍, 자바스크립트, 3D로우폴리곤모델링, 그래픽포트폴리오제작, 글읽기쓰기		
추천 프로그램	진로취업 지원실	컴퓨터 활용 능력, ACA 포토샵&일러스트, 기업&직무 탐색반, 기업&직무 실전반		
				SMAT(서비스경영자격)모듈, 면접 스피치 실전반탐색반, MOS Master
	창업 지원단	Knowledge Universe 스타특강, 초기창업패키지, 원스톱 창업상담창구, 오픈형 창업특강(창업캠프), 맞춤형 창업교육, 창업동아리		
	LINC+	현장실습, 캡스톤디자인, 취업실무강화프로그램, 기업현장탐방, 창업강좌, 창업동아리, 창업 캠프, 4IR공통 교과, HATCH Synergy School		
	비교과 교육 지원센터	PT클리닉, 매체제작지원 프로그램, 미디어역량강화교육		
자격증		게임프로그래밍전문가(한국콘텐츠진흥원), 컴퓨터프로그래머(KAIT)	컴퓨터그래픽스운용기능사 (산업통상자원부), 게임그래픽전문가(한국콘텐츠진흥원)	게임기획전문가(한국콘텐츠진흥원), 브랜드관리사(한국브랜드마케팅협회)

학과와 어울리는 적성

1. 학교생활 내 규칙을 준수, 교내모임을 조직하고 갈등을 해결하는 화합능력을 갖춘 학생
2. 자신이 원하는 바를 적극적으로 탐색하고 새로운 관점을 수용하려는 학생
3. 게임 산업에 대하여 이해도가 높으며 체험을 해본 학생

스마트미디어학과

★ 2019학년도, 2020학년도 입시결과

• 본 자료로는 합격 여부를 판단할 수 없으며, 참고자료로만 활용하시기 바랍니다.
- 학생부종합전형은 서류(학생부)의 모든 내용을 종합적으로 판단하여 평가하기 때문에 내신 성적만으로 합격 가능여부를 예측할 수 없습니다.

전형명	2020학년도 최종등록자 기준			2019학년도 최종등록자 기준		
	경쟁률	평균	80% CUT	경쟁률	평균	80% CUT
학생부종합(일반학생전형)	5.25:1	6.4	7.1	4.07:1	6.4	7.0
학생부종합(창업인재전형)	4.00:1	5.7	5.9	3.00:1	7.0	7.7
학생부교과(일반학생전형)	4.48:1	5.5	6.0	6.66:1	5.6	5.9

※ 최종등록자 기준이란 합격자 중 등록한 자(충원합격자 포함)를 의미합니다.
※ 성적 산출 방법(기본점수 및 실질 반영점수)은 학생부 1,000점=기본점수 700점+실질 반영점수 300점입니다.

★ 2021학년도 전형유형별 모집인원 및 전형방법

• 서류평가는 학생부(교과 및 비교과)를 역심으로 인성, 적성, 잠재력 평가영역을 종합적으로 평가합니다(22page 참조).
• 면접평가는 학생부를 토대로 개별면접 문제를 기본 면접 질문으로 활용하여 평가합니다(24page 참조).

전형명	모집인원(명)	전형방법	수능 최저학력기준
학생부종합(일반학생전형)	16	• 1단계(5배수): 서류(학생부) 100% • 2단계: 1단계 성적 70%+면접 30% ※ 1단계 선발 시 동점자는 전원 선발	없음
학생부종합(창업인재전형)	2		
학생부종합(고른기회대상자전형)	1		
학생부종합(기회균형선발전형)	2	• 서류(학생부) 100%	

★ 2021학년도 전형유형별 지원자격 및 제출서류

• 고교 이수계열(문과, 이과)과 구분 없이 교차지원 가능합니다.
• 학생부종합(고른기회대상자전형) 국가보훈대상자와 학생부종합(기회균형선발전형)으로 원서접수 할 경우 전형료는 면제 됩니다(단, 원서접수 수수료는 제외).

<table>
<tr><th>전형명</th><th>지원자격</th><th>제출서류</th></tr>
<tr><td>학생부종합
(일반학생전형)</td><td>• 고등학교 졸업(예정)자 또는 이와 동등 이상의 학력이 있다고 인정된 자</td><td rowspan="4">• 학생부
※ 학생부종합(고른기회대상자전형), 학생부종합(기회균형선발전형)으로 지원하는 경우 지원자격 확인을 위한 추가 증빙서류를 구비 하여 제출해야 합니다(2021학년도 수시모집 요강 참조).</td></tr>
<tr><td>학생부종합
(창업인재전형)</td><td>• 고등학교 졸업(예정)자 또는 이와 동등 이상의 학력이 있다고 인정된 자 중 창업에 관심 있는 자</td></tr>
<tr><td>학생부종합
(고른기회대상자전형)</td><td>• 고등학교 졸업(예정)자 또는 이와 동등 이상의 학력이 있다고 인정된 자 중 아래의 자격요건 중 하나에 해당하는 자
<table>
<tr><th colspan="2">자격요건</th></tr>
<tr><td>1. 국가보훈대상자</td><td>- 국가보훈기본법 제3조제2호의 국가보훈 대상자로서 국가보훈관계 법령에 따른 교육지원 대상자</td></tr>
<tr><td>2. 만학도</td><td>- 2020. 1. 1. 기준 만25세 이상인 자(1995. 1. 1. 이전 출생자)</td></tr>
<tr><td>3. 서해5도 학생</td><td>- 서해5도 지역(백령도·대청도·소청도·연평도·소연평도와 인근 해역)에 소재하는 국내 정규 고등학교 졸업(예정)자로서 아래 지원 자격 중 1개 이상에 해당하는 자
▸ 서해5도에서 친권자 또는 후견인과 함께 거주하면서 서해5도에 설립된 중·고등학교의 모든 교육과정을 이수한 학생
▸ 서해5도에 거주하면서 서해5도에 설립된 초·중·고등학교의 모든 교육과정을 이수한 학생</td></tr>
</table></td></tr>
<tr><td>학생부종합
(기회균형선발전형)</td><td>• 고등학교 졸업(예정)자 또는 이와 동등 이상의 학력이 있다고 인정된 자 중 「국민기초생활보장법」 제2조 제1호(수급권자), 제2호(수급자), 제10호(차상위계층)에 의한 대상자, 「한부모가족지원법」 제5조 또는 제5조의2에 따른 지원대상자</td></tr>
</table>

Notice

학생부종합전형 지원자 중 검정고시 출신자나 외국 고등학교 출신자에 한하여 학생부를 대신하는 활동서류 목록표(본교 소정 양식 활용, 전주대 입학홈페이지에서 다운 받아 작성)와 관련 증빙서류(A4, 20매 이내)를 제출할 수 있습니다.

Dept. of Smart Media

학과 인재상	인간중심의 정보사회 구현에 공헌할 수 있는 창의적인 IoT 융합인재	설립년도	2015년	재학생 비율	남자 62.2%, 여자 37.8% (2020년 재학생: 2020. 4. 16. 기준)
전공능력	• 창의적 문제 해결 능력 • 의사소통 및 공감능력 • 현장 실무 능력	홈페이지	www.jj.ac.kr/smart	취업률	60.0% (2018년 졸업자: 2018. 12. 31. 기준)
		전화번호	063-220-2330		

학과 꿀팁

1. 컴퓨터 관련 동아리 활동을 권장합니다. 프로그래밍 학습과 경험이 입시와 전공 공부에 도움이 됩니다.
2. 고교연계프로그램에 참여해보세요. 전공탐색과 맞춤 상담이 올바른 학교 선택에 도움이 됩니다.
3. 책을 많이 읽고 생각해보는 연습을 하며 의사소통 능력을 기르세요. 팀별 활동 시 현명한 의사소통이 많이 필요합니다.

커리어 로드맵

* 학과생을 위한 자기주도적 진로탐색 및 진로설계 지원

진로 분야		IoT플랫폼 시스템 개발자	DB, AI, 빅데이터 개발자	스마트앱 개발자	디지털 미디어 개발자
분야별 업무 내용		IoT(사물인터넷)을 이용하여 전자기기에서 필요로 하는 기술 분야 교육과 스마트 홈, 사물인터넷 등 모든 생활영역에 스마트하게 활용한다.	빅데이터를 통한 다양한 데이터 통계 자료 관리 및 소스를 분석하여 서비스를 수행하며, 인공지능 스피커 스마트 냉장고 등 AI, 빅데이터를 이용하여 제품을 직접 설계 및 개발하고 이에 대한 성능 평가를 수행한다.	스마트 어플리케이션, PIMS(개인정보관리시스템) 및 DB애플리케이션, 브라우저, 로컬 어플리케이션, 스마트미디어 어플리케이션 등을 개발하며 관리한다.	영상 기획과 제작, 편집 AR(증강현실)기술을 중심으로 콘텐츠를 기획하고 제작하며 개발한다.
학과	필수 교과목	비저닝캠프, 서비스기획어드벤처디자인, 해커톤(1)어드벤처디자인, 해커톤(2)어드벤처디자인, 심화현장실습			
	진로 분야별 추천 교과목	IoT프로그래밍, IoT보안실무, IoT플랫폼, IoT네트워크및응용, 클라우드컴퓨팅, IoT융합 서비스개발, 캡스톤디자인, 리눅스프로그래밍, 웹프로그래밍, 센서어플리케이션, IoT표준과 오픈소스, 소프트웨어공학	자료구조와알고리즘, 데이터베이스, 서비스러닝, 빅데이터기초, 머신러닝, 빅데이터 분석, 컴퓨터네트워크	코딩기초, 컴퓨터네트워크, 자바프로그래밍, 센서어플리케이션, 스마트폰앱개발, 서비스러닝, 기업주도형캡스톤디자인	영상기초, 코딩기초, 취업포트폴리오, 기업주도형캡스톤디자인, 캡스톤디자인, 스마트폰앱개발
	비교과				
추천 프로그램	진로취업 지원실	컴퓨터 활용 능력, ACA 포토샵&일러스트, 기업&직무 탐색반, 기업&직무 실전반			
					ACU AutoCAD
	창업 지원단	Knowledge Universe 스타특강, 초기창업패키지, 원스톱 창업상담창구, 오픈형 창업특강(창업캠프), 맞춤형 창업교육, 창업동아리			
	LINC+	현장실습, 캡스톤디자인, 취업실무강화프로그램, 기업현장탐방, 창업강좌, 창업동아리, 창업 캠프, 4IR공통 교과, HATCH Synergy School, 서비스러닝, 현장체험, 해커톤, 취업포트폴리오, 글로벌워크숍, , Adventure Design			
	비교과 교육 지원센터	PT클리닉, 매체제작지원 프로그램, 미디어역량강화교육			
자격증		정보처리기사, 리눅스마스터	정보처리기사	정보처리기사, 스마트앱마스터(SAM)	정보처리기사, 멀티미디어콘텐츠제작 전문가

학과와 어울리는 적성

1. 새로운 것에 호기심이 많으며, 새로운 지식을 즐겁게 받아들이는 성향
2. 사람들과 함께하는 것을 좋아하며, 사물을 관찰하고 탐구, 분석하는 일에 대한 흥미
3. IoT(사물인터넷)와 스마트 미디어에 관련된 다양한 하드웨어와 소프트웨어에 대한 관심

경기지도학과(축구전공): Dept. of Sports Coaching(soccer)

★ 2021학년도 수시모집 학생부종합전형으로는 모집하지 않음

학과 인재상	축구 전공분야에서 전문적인 지식과 실무를 겸비한 우수 인재	설립년도	2015년	재학생 비율	남자 88.6%, 여자 11.4% (2020년 재학생: 2020. 4. 16. 기준)
		홈페이지	www.jj.ac.kr/sportscoaching		
전공능력	전문적 지식·현장 실무 능력·글로벌 인재	전화번호	063-225-3255	취업률	68.8% (2018년 졸업자: 2018. 12. 31. 기준)

학과 꿀팁

1. 학교 선생님들의 지도 방식을 잘 보고 느껴보세요. 특성은 다르지만, 지도자에 대한 이해와 실전경험이 중요하기 때문에 도움이 될 것입니다.
2. 발표수업 및 여러 사람 앞에서 말하기 연습을 하세요. 자신의 티칭 능력 향상에 도움을 줍니다.
3. 스포츠관련 자격증을 많이 알아보고, 자신에게 맞는 적성을 찾으세요. 진로 선택에 있어서 많은 도움이 될 것입니다.

커리어 로드맵

* 학과생을 위한 자기주도적 진로탐색 및 진로설계 지원

진로 분야		축구 전문 지도자	프로심판	축구 영상분석관	체육관련 지도자	프로 축구선수	스포츠 관련 협회 및 기관
분야별 업무 내용		연령별에 맞는 유소년, 청소년, 대학, 성인 프로팀에 소속되어 지도자를 함. 연령에 따른 지도를 하여 선수를 양성하고, 선수를 관리하며, 체계적인 훈련 프로그램으로 대회 또는 리그를 출전할 수 있도록 준비함.	경기규칙서를 숙지하여 급수에 맞는 경기를 배치 받아 줌, 부심, 대기심 배정을 받는다. 승급을 하기 위해서는 경기 수나 연차를 채우고 필기와 실기를 통과 해야만 승급이 가능함. 한국 최상의 프로 리그인 K리그 경기를 관장하고 배정 받아 경기를 운영함.	축구에 대한 전문 지식을 숙지하여 각 급의 대표팀이나 프로팀 선수단의 기술, 전술 영상 촬영, 분석 지원 등의 업무를 수행한다. 또한, 각 급 대표팀의 파견을 지원한다.	체육교사, 대학교수, 스포츠강사, 축구클럽운영, 트레이너의 전문성을 가지고 다양한 직업군을 선택한다.	축구를 전문적으로 하여 프로팀 또는 실업 팀의 소속으로 리그나 대회에 출전을 한다.	대한축구협회 또는 클럽 안에서 축구와 관련된 전반적인 사항을 처리하고 행정 업무를 맡는다. 체육인의 복지 향상, 생활체육 프로그램 개발 및 보급, 체육인의 활동 지원, 전문 체육과 생활 체육의 연계 사업, 체육 진흥을 위해 필요한 사업 등을 한다.
학과	필수 교과목	축구코칭론, 스포츠경영학, 스포츠사회학, 스포츠와 매스미디어, 스포츠 마케팅, 전공영어, 스포츠행정학, 스포츠리더십, 스포츠개론, 스포츠마케팅, 축구경기규칙, 스포츠경기분석, 스포츠조직관리					
	진로 분야별 추천 교과목	축구A급과정(1, 2), 축구B급과정(1, 2), 축구C급과정(1, 2), 축구코칭론, 유소년축구실기(1, 2), 운동생리학, 축구체력육성법(1, 2), 웨이트트레이닝, 스포츠영양학, 운동상해, 운동역학, 스포츠교육학	축구경기규칙(1, 2), 웨이트트레이닝, 축구체력육성법(1, 2), 운동생리학, 축구현장실습(1, 2), 운동역학, 운동상해, 축구전술과분석	스포츠분석, 축구전술과분석, 축구현장실습(1, 2)	축구A급과정(1, 2), 축구B급과정(1, 2), 축구C급과정(1, 2), 유소년축구실기(1, 2), 축구체력육성법(1, 2), 웨이트트레이닝, 스포츠영양학, 운동상해, 운동역학, 스포츠교육학, 한국체육사, 스포츠산업론	스포츠영양학, 운동역학, 축구체력육성(1, 2), 웨이트트레이닝, 축구현장실습(1, 2), 운동상해, 운동생리학	스포츠산업론, 한국체육사
	비교과	Service Learning, 선후배 간 정규교과 학습모임, 재학생 직무능력향상 특강, 수업 외 전공심화 학습모임					
추천 프로그램	진로취업 지원실	자기소개서 작성법, 면접 스피치 실전반탐색반, 기업&직무 탐색반, 기업&직무 실전반					
							컴퓨터 활용 능력, 자기소개서 작성법, NCS 직업기초능력
	창업 지원단	Knowledge Universe 스타특강, 초기창업패키지, 원스톱 창업상담창구, 오픈형 창업특강(창업캠프), 맞춤형 창업교육, 창업동아리					
	LINC+	현장실습, 캡스톤디자인, 취업실무강화프로그램, 기업현장탐방, 창업강좌, 창업동아리, 창업 캠프, 4IR공통 교과, HATCH Synergy School					
	비교과 교육 지원센터	생명을살리는 심폐소생술		PT클리닉, 매체제작지원 프로그램, 미디어역량강화교육		생명을살리는 심폐소생술	생명을살리는심폐소생술, PT클리닉, 매체제작지원 프로그램 미디어역량강화교육
자격증		체육공인자격증 (KFA · AFC지도자) 체육국가공인자격증 (생활 · 전문 스포츠지도사 등) KFA 피트니스 자격증	체육국가공인자격증 (생활 · 전문 스포츠지도사 등) 대한축구협회 심판자격증	포토샵 영상편집 자격(ACA, GTQ, 컴퓨터그래픽스 운용기능사 등) 컴퓨터활용능력, MOS, ITQ 체육국가공인 자격증(생활 · 전문 스포츠지도사 등)	레저스포츠 관련 자격증 (줄넘기, 수상스키, 보트면허, 트레이너) 교원 자격증, 스포츠경영관리사, 카타, 카셉, 체육국가공인 자격증(생활·전문스포츠 지도사 등), 체육공인 자격증(KFA · AFC지도자) KFA 피트니스 자격증 컴퓨터활용능력, MOS, ITQ	체육공인자격증 (KFA · AFC지도자) 체육국가공인 자격증 (생활 · 전문 스포츠지도사 등)	체육국가공인자격증 (생활 · 전문 스포츠지도사 등) 스포츠경영관리사 컴퓨터활용능력, MOS, ITQ

학과와 어울리는 적성

1. 유아, 초, 중, 고, 대학교 연령별 축구 전문 지도자
2. 축구 경기분석관
3. 축구 심판·축구 행정가

경기지도학과(태권도전공): Dept. of Sports Coaching(TaeKwonDo)

★ 2021학년도 수시모집 학생부종합전형으로는 모집하지 않음

학과 인재상	태권도 전공분야에서 전문적인 지식과 실무를 겸비한 우수한 인재	설립년도	2015년	재학생 비율	남자 88.6%, 여자 11.4% (2020년 재학생: 2020. 4. 16. 기준)
		홈페이지	www.jj.ac.kr/sportscoaching		
전공능력	전문적 지식·현장 실무 능력·글로벌 인재	전화번호	063-225-3255	취업률	68.8% (2018년 졸업자: 2018. 12. 31. 기준)

학과 꿀팁

1. 태권도 전문지도자로서 전문지식과 실습을 통해 전문가적 지도력과 자질을 증진시켜야 합니다.
2. 대회 참여 및 자격증 취득을 권장합니다: 대회 경험과 수상 실적은 포트폴리오 작성 및 취업에 도움이 됩니다.
3. 현장경험을 쌓으세요. 학과에서 배우는 교과과정을 토대로 국내·외 현장 인턴십을 통해 글로벌 역량을 갖출 수 있습니다.

커리어 로드맵

* 학과생을 위한 자기주도적 진로탐색 및 진로설계 지원

진로 분야		스포츠 강사	태권도협회, 체육기관	체육교사	태권도 전문 국내,외 지도자	태권도 사범 국내,외 지도자	태권도 공연팀	태권도 심판	실업팀 선수
분야별 업무 내용		초.중.고등학교 및 공공, 사설체육 시설 등에서 일반인들을 대상으로 스포츠 가르치는 일을 담당	시도별 체육협회, 국기원, 태권도 진흥재단 등의 기관 운영 및 스포츠 지도, 홍보, 마케팅, 대회운영, 행정직	중, 고등학교의 체육교사로 일반학생들의 체육활동을 맡아 교육 및 수업 지도	전문스포츠 중 태권도 종목으로 태권도 선수들을 맡아 태권도 수련 및 지도	생활스포츠 중 태권도 종목으로 태권도장에서 태권도 수련 및 교육	대학 졸업 후 공공, 사설 기관의 소속으로 태권도 시범단 활동	각 종 태권도 대회의 심판으로 태권도 종목의 올바른 경기 규칙과 공정한 판정으로 대회를 진행	대학 졸업 후 공공, 사설 기관의 소속으로 태권도 선수활동
학과	필수 교과목	한국체육사, 체육측정평가, 스포츠사회학, 스포츠교육학, 스포츠경영학, 스포츠마케팅, 스포츠개론, 태권도전공실기(1)기초, 태권도전문실기(1)기초, 태권도전공실기(2)응용, 태권도전문실기(2)응용, 태권도전공실기(3)실전, 태권도전문실기(3)실전, 태권도전공실기(4)종합, 태권도전문실기(4)현장실습							
	진로 분야별 추천 교과목	수상스키(계절), 스포츠분석, 골프(1), 스포츠심리학, 운동생리학, 건강·체력평가, 골프(2), 운동상해	수상스키(계절), 스포츠분석, 태권도사, 골프(1), 유급자품새, 태권도시범, 태권체조호신술, 건강·체력평가, 골프(2), 운동상해, 외교론, 겨루기 방법론, 유단자 품새, 전공영어 (1,2), 전공세미나	수상스키(계절), 스포츠분석, 골프(1), 유급자품새, 태권도시범, 스포츠심리학, 운동생리학, 건강·체력평가, 골프(2), 운동상해	스포츠분석, 태권도사, 유급자 품새, 태권도시범, 스포츠심리학, 운동생리학, 전공영어(1,2), 태권체조호신술, 건강·체력평가, 운동상해, 겨루기 방법론, 유단자 품새, 트레이닝론, 외교론	태권도사, 유급자품새, 태권도시범, 전공영어(1,2), 운동상해, 겨루기방법론, 유단자품새, 도장경영론, 심판법, 외교론	태권도사, 유급자품새, 태권도시범, 스포츠심리학, 운동생리학, 태권체조호신술, 건강·체력평가, 운동상해, 유단자품새, 전공영어(1,2), 도장경영론, 심판법	스포츠분석, 태권도사, 스포츠심리학, 태권체조호신술, 운동상해, 외교론, 겨루기방법론, 유단자품새, 전공세미나, 도장경영론, 심판법	스포츠분석, 태권도사, 스포츠심리학, 운동생리학, 건강·체력평가, 운동상해, 겨루기방법론, 전공세미나, 트레이닝론
	비교과	체육공인자격증 취득을 위한 역량강화 교육, 전공역량활동, 재학생 직무능력 향상 특강, 졸업공연 창작활동							
추천 프로그램	진로취업 지원실	자기소개서 작성법, 면접 스피치 실전반탐색반, 기업&직무 탐색반, 기업&직무 실전반							
		컴퓨터 활용 능력, SMAT(서비스 경영자격)모듈	컴퓨터 활용 능력		해외취업 프로그램			1인 크리에이터 양성과정	
	창업 지원단	Knowledge Universe 스타특강, 초기창업패키지, 원스톱 창업상담창구, 오픈형 창업특강(창업캠프), 맞춤형 창업교육, 창업동아리							
	LINC+	현장실습, 캡스톤디자인, 취업실무강화프로그램, 기업현장탐방, 창업강좌, 창업동아리, 창업 캠프, 4IR공통 교과, HATCH Synergy School, 지역사회공헌프로그램							
	비교과 교육 지원센터	생명을살리는심폐소생술, PT클리닉, 매체제작지원 프로그램, 미디어역량 강화교육						생명을살리는심폐소생술	
자격증		스포츠지도자 (2급)(1개 이상), 전문스포츠 지도사(2급), 유소년, 노인지도사	생활스포츠 지도사(2급), 컴퓨터활용 능력(1,2급), 워드프로세서, 디지털영상편집	한국사능력 검정시험(3급), 수상스키지도자 (3급)	전문스포츠 지도사(2급), 스포츠심리 상담사(3급)	태권도사범 자격증(3급), 생활스포츠 지도사(2급), 유소년스포츠 지도사(2급)	사범자격증 (3급)이상, 스포츠지도사 (2급), 태권도(2단)이상	태권도심판 자격증(겨루기, 품새, 한마당), 태권도사범 자격증(3급), 스포츠지도자(2급)	태권도 (4단) 이상, 전국대회 우승 및 개인 실적필요

학과와 어울리는 적성

1. 태권도 및 스포츠 관련 직업으로 국내· 해외에 취업을 위한 글로벌 역량을 육성하고 싶은 학생
2. 태권도용품 제조, 개발 및 태권도산업과 경영에 관심이 많은 학생
3. 태권도에 대해 전문성을 갖추고 싶은 열정이 넘치는 학생

공연방송연기학과

★ 2019학년도, 2020학년도 입시결과

• 본 자료로는 합격 여부를 판단할 수 없으며, 참고자료로만 활용하시기 바랍니다.
– 학생부종합전형은 서류(학생부)의 모든 내용을 종합적으로 판단하여 평가하기 때문에 내신 성적만으로 합격 가능여부를 예측할 수 없습니다.

전형명	2020학년도 최종등록자 기준			2019학년도 최종등록자 기준		
	경쟁률	평균	80% CUT	경쟁률	평균	80% CUT
학생부종합(일반학생전형)	4.67:1	6.2	6.3	–	–	–
학생부교과(일반학생전형)	2.77:1	5.7	7.2	3.28:1	5.7	6.6

※ 최종등록자 기준이란 합격자 중 등록한 자(충원합격자 포함)를 의미합니다.
※ 성적 산출 방법(기본점수 및 실질 반영점수)은 학생부 1,000점=기본점수 700점+실질 반영점수 300점입니다.

★ 2021학년도 전형유형별 모집인원 및 전형방법

• 서류평가는 학생부(교과 및 비교과)를 역심으로 인성, 적성, 잠재력 평가영역을 종합적으로 평가합니다(22page 참조).
• 면접평가는 학생부를 토대로 개별면접 문제를 기본 면접 질문으로 활용하여 평가합니다(24page 참조).

전형명	모집인원(명)	전형방법	수능 최저학력기준
학생부종합(일반학생전형)	4	• 1단계(5배수): 서류(학생부) 100% • 2단계: 1단계 성적 70%+면접 30% ※ 1단계 선발 시 동점자는 전원 선발	없음
학생부종합(고른기회대상자전형)	1		

★ 2021학년도 전형유형별 지원자격 및 제출서류

• 고교 이수계열(문과, 이과)과 구분 없이 교차지원 가능합니다.
• 학생부종합(고른기회대상자전형) 국가보훈대상자로 원서접수 할 경우 전형료는 면제 됩니다(단, 원서접수 수수료는 제외).

<table>
<tr><th>전형명</th><th>지원자격</th><th>제출서류</th></tr>
<tr><td>학생부종합
(일반학생전형)</td><td>• 고등학교 졸업(예정)자 또는 이와 동등 이상의 학력이 있다고 인정된 자</td><td rowspan="2">• 학생부
※ 학생부종합(고른기회대상자전형)으로 지원하는 경우 지원자격 확인을 위한 추가 증빙서류를 구비 하여 제출해야 합니다(2021학년도 수시모집요강 참조).</td></tr>
<tr><td>학생부종합
(고른기회대상자전형)</td><td>• 고등학교 졸업(예정)자 또는 이와 동등 이상의 학력이 있다고 인정된 자 중 아래의 자격요건 중 하나에 해당하는 자
<table>
<tr><th colspan="2">자격요건</th></tr>
<tr><td>1. 국가보훈대상자</td><td>– 국가보훈기본법 제3조제2호의 국가보훈 대상자로서 국가보훈관계 법령에 따른 교육지원 대상자</td></tr>
<tr><td>2. 만학도</td><td>– 2020. 1. 1. 기준 만25세 이상인 자(1995. 1. 1. 이전 출생자)</td></tr>
<tr><td>3. 서해5도 학생</td><td>– 서해5도 지역(백령도·대청도·소청도·연평도·소연평도와 인근 해역)에 소재하는 국내 정규 고등학교 졸업(예정)자로서 아래 지원 자격 중 1개 이상에 해당하는 자
▸ 서해5도에서 친권자 또는 후견인과 함께 거주하면서 서해5도에 설립된 중·고등학교의 모든 교육과정을 이수한 학생
▸ 서해5도에 거주하면서 서해5도에 설립된 초·중·고등학교의 모든 교육과정을 이수한 학생</td></tr>
</table></td></tr>
</table>

Notice

학생부종합전형 지원자 중 검정고시 출신자나 외국 고등학교 출신자에 한하여 학생부를 대신하는 활동서류 목록표(본교 소정 양식 활용, 전주대 입학홈페이지에서 다운 받아 작성)와 관련 증빙서류(A4, 20매 이내)를 제출할 수 있습니다.

Dept. of Performing Arts & Broadcast Acting

★ 비사범계열에 교직과정이 개설되어 있어 교직이수가 가능함
(교육부 승인사항이 변경될 경우 조정될 수 있음)

학과 인재상	공연예술 및 방송영상 산업의 중추적 인재	설립년도	1999년	재학생 비율	남자 48.8%, 여자 51.2% (2020년 재학생: 2020. 4. 16. 기준)
전공능력	예술표현 능력·인간심리분석 능력·창의융합능력·문화예술교육지도 능력	홈페이지	www.play99.kr	취업률	70.4% (2018년 졸업자: 2018. 12. 31. 기준)
		전화번호	063-220-3025		

학과 꿀팁

1. "저 등장인물은 왜 저런 행동과 생각을 하지?" 를 생각하지 전에 "나는 누구지?"를 먼저 고민해볼까요? 연출가와 배우는 인간을 탐구합니다. 먼저 자아통찰부터 시작하세요.
2. "왜 이걸 몰랐지?" 이런 말 하죠? 아는 만큼 보이는 법이니까요. 연출과 연기를 어떻게 하는지 관찰하다보면, 좋음과 나쁨을 판단할 수 있는 비판적 사고를 기를 수 있어요. 먼저 극장을 찾으세요.
3. "오늘부터 다이어트 각!" 하지만 "다이어트는 내일부터!" 연출과 연기는 생각만으로 창작할 수 없어요. 역량을 기르기 위해서 먼저 행동하세요.

커리어 로드맵

* 학과생을 위한 자기주도적 진로탐색 및 진로설계 지원

진로 분야		연기	극작,연출	무대기술	공연제작관리	예술교육
분야별 업무 내용		연극과 영화, TV 드라마 상에서 대본의 배역에 맞는 행위(연기)를 보여주는 업무	인간의 행동과 심리를 소재로 극작하고 희곡(시나리오)으로 무대작품을 창작하는 업무	공연 및 극장에 필요한 모든 Staff, 자신이 맡은 위치에서 지휘, 명령, 관리 및 디자인을 창작하고 제작하는 업무	공연 작품을 무대에 올리기 위해 작품 선정, 홍보, 마케팅, 공연 결과 평가 등 제반 과정을 기획하고 추진하는 업무	연극교육과 문화예술교육에 대한 지식과 기능을 가르치는 업무
학과	필수 교과목	극장과 공연예술, 스토리텔링, 연기와신체언어, 연기와신체표현, 연기(화술), 연극개론, 융합창작프로젝트(캡스톤디자인)(1),(2), 액팅테크닉(1)(2), 문화예술교육개론, 연극교육론, 연극교수학습방법, 연극교육프로그램개발, 문화예술교육현장의 이해와 실습				
	진로 분야별 추천 교과목	즉흥연기, 카메라연기(1),(2), 연극사, 장면연기, TV연기, 영화연기, 메소드연기, 인물분석연기, 연극워크숍, 연극제작	무대메커니즘, 무대디자인, 연극사, 미디어실습(1),(2), 축제와공연기획, 극작, 메소드연기, 인물분석연기, 연극워크숍, 연극제작	무대메커니즘, 무대디자인, 연극사, 미디어실습(1),(2), 축제와공연기획, 극작, 메소드연기, 인물분석연기, 연극워크숍, 연극제작	무대메커니즘, 무대디자인, 연극사, 미디어실습(1),(2), 축제와공연기획, 극작, 메소드연기, 인물분석연기, 연극워크숍,연극제작	즉흥연기, 카메라연기(1),(2), 연극사, 장면연기, TV연기, 영화연기, 메소드연기, 인물분석연기, 연극워크숍,연극제작
	비교과	공연워크숍, 공연제작프로덕션, 무대전문예술인자격증반, Service Learning 프로그램, Hands On Step 프로그램, 수업외 전공학습모임, 유학생 전공기초 학습모임, 재학생 직무능력향상 특강 외 전공 특강 등				
추천 프로그램	진로취업 지원실	자기소개서 작성법, 면접 스피치 실전반탐색반, 기업&직무 탐색반, 기업&직무 실전반				컴퓨터 활용 능력, 면접 스피치 실전반탐색반, SMAT(서비스경영자격)모듈
			ACA 포토샵&일러스트, 1인 크리에이터 양성과정	ACA 포토샵&일러스트& 인디자인	컴퓨터 활용 능력	ACA 포토샵&일러스트, 1인 크리에이터 양성과정
	창업 지원단	Knowledge Universe 스타특강, 초기창업패키지, 원스톱 창업상담창구, 오픈형 창업특강(창업캠프), 맞춤형 창업교육, 창업동아리				
	LINC+	현장실습, 캡스톤디자인, 취업실무강화프로그램, 기업현장탐방, 창업강좌, 창업동아리, 창업 캠프, 4IR공통 교과, HATCH Synergy School				
	비교과 교육 지원센터	PT클리닉, 매체제작지원 프로그램 미디어역량강화교육				생명을살리는심폐소생술 PT클리닉 매체제작지원 프로그램 미디어역량강화교육
자격증				무대예술전문인 1, 2, 3급		중등교원 2급 정교사 문화예술교육사 1, 2급

학과와 어울리는 적성

1. 연기지망: 연기에 대한 열정과 관심이 커야 합니다. 기본적인 연기수련을 필요로 합니다. 물론 하고자 하는 자세가 더욱 중요합니다. 입학 후, 깊고 넓은 연기의 세계로 체계적인 교육을 받을 준비가 되어 있어야 합니다. 창조적 활동에 자신감과 신념을 가진 성실한 사람이라면 더욱 좋습니다.
2. 스텝지망: 연극을 비롯한 공연예술은 모든 예술이 집대성된 종합예술. 즉, 어떤 분야든 조금씩 관심이 있다면 누구라도 지망 가능합니다. 물론 기획, 연출, 극작, 조명, 음향, 무대기술 등에 기본적인 사전지식은 필요합니다. 창조적 활동에 자신감과 신념을 가진 성실한 사람이라면 더욱 좋습니다.

산업디자인학과(Dept. of Industrial Design)

★ 2021학년도 수시모집 학생부종합전형으로는 모집하지 않음

학과 인재상	생활 속 문화를 기반으로 창의적인 디자인을 구현하고 신(新)기술과 융합하는 능력을 갖춘 인재	설립년도	2001년	재학생 비율	남자 36.1%, 여자 63.9% (2020년 재학생: 2020. 4. 16. 기준)
		홈페이지	www.jj.ac.kr/industrialdesign/		
전공능력	창의적 사고능력·디자인 형상화능력·디자인 기획능력	전화번호	063-220-2419	취업률	67.6% (2018년 졸업자: 2018. 12. 31. 기준)

학과 꿀팁

1. 컴퓨터를 통한 아이디어 스케치를 해보세요. 컴퓨터 프로그램(포토샵, 일러스트 등)을 잘 다루는 것은 디자인학습에 도움이 됩니다.
2. 다양한 예술경험을 해보세요. 전시회 관람, 미술경험, 그룹 활동경험, 독서, 영화, 음악 등 다양한 취미생활은 문화적 감수성을 길러주며 창의적 디자인과 자신의 아이디어를 표현하는데 도움이 됩니다.
3. 미술 공모전 및 경진대회참여에 도전해보세요. 대회참여 경험은 디자인공모전에 참가 및 수상으로 이뤄질 수 있으며, 추후 자신의 꿈에 대한 포트폴리오 제작에도 도움이 될 것입니다.

커리어 로드맵

* 학과생을 위한 자기주도적 진로탐색 및 진로설계 지원

진로 분야		제품 디자이너	인테리어 디자이너	인테리어 코디네이터	자동차 디자이너	전시 디자이너	UX 디자이너	공공 디자이너	디스 플레이어	큐레이터	환경 디자이너
분야별 업무 내용		우리 일상생활 속 각종 제품을 디자인하는 업무	주택, 사무실, 상가 건물의 내부 환경을 기능과 용도에 맞게 설계 장식하는 업무	건물의 내부를 장식하기 위하여 가구, 벽지, 소품 등을 결정하고 디자인하는 업무	기존 자동차의 외형과 내장을 새로이 바꾸거나 새로운 차를 개발하기 위해 자동차 외형과 내장의 디자인을 연구 개발하는 업무	박물관, 과학관, 미술관, 기업 시연회, 쇼룸 등 대중을 상대로 전시하는 공간을 디자인 하는 업무	사용자의 요구를 파악하고 제품의 전체적인 플로우를 디자인 하고 서비스를 기획 하는 업무	도시전반 시설물과 휴게 시설물 등 도시 전반적인 환경 시설물 및 경관 시설물 등을 디자인 하고 계획하는 업무	박물관이나 미술관에서 전시회를 기획하고, 작품 또는 유물을 구입 및 수집·관리하는 업무	박물관이나 미술관에서 전시회를 기획하고, 작품 또는 유물을 구입 및 수집·관리 하는 업무	자연환경과 어울리도록 전반적인 시설과 풍경을 디자인하는 업무
학과	필수 교과목	기초디자인, 컴퓨터그래픽스, 디자인표현기법, 디자인캐드, 기초조형, ID그래픽스(1),(2), 디자인의이해									
	진로 분야별 추천 교과목	기초제품디자인, 제품인터렉션 디자인, 문화제품디자인 (1),(2) 문화디자인, 창업문화제품 디자인실무 (1),(2)	기초실내디자인 실내코디네이션 문화실내디자인 (1),(2), 문화실내디자인 실무(1),(2)	기초실내디자인 실내코디네이션 문화실내디자인 (1),(2), 문화실내디자인 실무(1),(2)	기초제품디자인 제품인터렉션 디자인, 운송 디자인, 문화제품 디자인, (1),(2) 디자인창업과 경영, 문화제품 디자인실무 (1),(2)	제품인터렉션 디자인, 문화 디자인창업, 사용자경험 디자인, 디자인 창업과경영, 창업문화 프로젝트 (1).(2)	제품인터렉션 디자인, 문화 디자인창업, 사용자경험 디자인, 문화 디자인창업, 창업문화 프로젝트 (1).(2)	문화디자인기획 공공디자인 문화디자인창업 문화실내디자인 (1),(2) 문화실내 디자인실무 (1),(2)	창의아이디어 발상법, 디지털 응용디자인(1),(2), 디자인인문학, 문화디자인창업, 디자인창업과 경영, 문화제품 디자인실무(1),(2) 창업문화 프로젝트(1).(2)	기초실내디자인 실내코디네이션 문화디자인기획 공공디자인 문화실내디자인 (1),(2) 문화실내디자인 실무(1),(2)	문화디자인기획 공공디자인 문화디자인창업 문화실내디자인 (1),(2) 문화실내디자인 실무(1),(2)
	비교과	전통문화체험교육, 글로벌 디자인 워크샵, 특강, 해외전통문화체험									
추천 프로그램	진로취업 지원실	자기소개서 작성법, 면접 스피치 실전반탐색반, 기업&직무 탐색반, 기업&직무 실전반					컴퓨터 활용 능력, 면접 스피치 실전반탐색반, SMAT(서비스경영자격)모듈				컴퓨터 활용 능력, ACA 포토샵& 일러스트, 기업&직무 탐색반, 기업&직무 실전반
		ACA 포토샵&일러스트, MOS Master, ACU AutoCAD					ACA 포토샵&일러스트& 인디자인, ACU AutoCAD		ACA 포토샵&일러스트, ACU AutoCAD		ACU AutoCAD
	창업 지원단	Knowledge Universe 스타특강, 초기창업패키지, 원스톱 창업상담창구, 오픈형 창업특강(창업캠프), 맞춤형 창업교육, 창업동아리									
	LINC+	현장실습, 캡스톤디자인, 취업실무강화프로그램, 기업현장탐방, 창업강좌, 창업동아리, 창업 캠프, 4IR공통 교과, HATCH Synergy School, 서비스러닝, 현장체험, 해커톤, 취업포트폴리오, 글로벌워크숍, , Adventure Design, 지역사회공헌프로그램, 융합전공									
	비교과 교육 지원센터	PT클리닉, 매체제작지원 프로그램, 미디어역량강화교육									
자격증		제품디자인기사, 제품디자인기술사, 제품 디자인산업기사 , 제품모델링기능사	실내건축기사, 실내건축산업기사, 실내건축기능사			실내건축기사, 전산응용건축 제도기능사, 실내건축기능사, 맥스(국제자격증)		도시계획기사		준학예사	

학과와 어울리는 적성

1. 평소 그림 그리기를 좋아하는 학생
2. 인테리어에 관심이 많고, 꾸미거나 만드는 것을 좋아하는 학생
3. 다양한 분야에 호기심이 많고, 미술과 디자인에 대한 관심이 많은 학생

생활체육학과(Dept. of Physical Education)

★ 2021학년도 수시모집 학생부종합전형으로는 모집하지 않음

학과 인재상	현장실무형 경쟁력을 갖춘 미래 생활체육전문인	설립년도	1983년	재학생 비율	남자 77.1%, 여자 22.9% (2020년 재학생: 2020. 4. 16. 기준)
전공능력	• 스포츠리터러시 • 스포츠코칭 • 스포츠리더십	홈페이지	www.jj.ac.kr/sportscience	취업률	82.8% (2018년 졸업자: 2018. 12. 31. 기준)
		전화번호	063-220-2419		

학과 꿀팁

1. 기본 체력 운동, 특히 유연성, 순발력, 스피드를 향상할 수 있는 운동에 꾸준히 참여하세요.
2. 다양한 스포츠 경기에 참여하여, 경기규칙 및 전략을 이해하고 과학적 원리를 적용하며 기본 기능 및 기술을 향상시켜 보세요.
3. 스포츠 경기 관람, 스포츠 기사 및 스포츠 서적 읽기, 스포츠 영화 감상과 같이 다양한 방법으로 스포츠 문화를 향유해보세요.

커리어 로드맵

* 학과생을 위한 자기주도적 진로탐색 및 진로설계 지원

진로 분야		스포츠 교육 지도 (스포츠지도사, 교사, 감독, 코치 등)	스포츠 평생 복지 (복지시설, 요양병원, 트레이너, 스포츠 센터 복지사)	스포츠 산업 경영 (스포츠 마케터, 스포츠 에이전트, 스포츠 매니저)	체육 행정 관리 (공단, 체육회, 조직위원회, 경기단체, 시군구 체육회 등의 직원)	스포츠 과학 (스포츠 기록분석연구원, 스포츠카운슬러, 연구원)
분야별 업무 내용		학교체육, 생활체육, 엘리트 체육 등 스포츠 교육 영역 전반에서 스포츠 지도 업무 수행	사회적 약자를 대상으로 스포츠를 통해 삶의 질 향상과 건강한 생활을 유지할 수 있도록 지원 업무 수행	스포츠 관련 프로그램 및 서비스를 개발, 이를 운영하기 위한 기획 및 절차를 조직하여 지속적으로 조정하고 관리하고, 스포츠와 관련된 각종 행사지원 선수 지원, 스포츠 용품 판매 등의 업무 수행	스포츠 관련 조직의 구성원으로서 체육 현장 업무를 지원하고 관리하는 행정 업무를 수행	스포츠선수와 팀의 경기력, 성과 전반을 과학적으로 분석/평가하며 이를 토대로 최상의 경기력을 발휘할 수 있도록 지원 업무 수행
학과	필수 교과목	체육인문사회탐구, 스포츠과학탐구, 스포츠사회학, 스포츠심리학, 운동역학, 스포츠교육학				
	진로 분야별 추천 교과목	스포츠윤리와법, 생활체육론, 스키, 골프(1)/(2), 승마, 탁구, 테니스, 매직테니스, 구기스포츠 (1)/(2), 스포츠 문화의이해와체험, 유소년스포츠지도실습, 노인스포츠지도실습, 장애인스포츠지도실습, 스포츠영어 표현의 실제, 생활스포츠실기지도, 코칭역학실습, 생활스포츠 현장실습(1)/(2),배드민턴	평생스포츠복지, 스포츠 리더감성코치, 뉴스포츠 창의적활동, 생활건강댄스, 기능성헬스케어(1),(2), 생활스포츠실기지도, 생활스포츠지도현장실습 (1)/(2), 레크레이션, 스키, 골프(1)/(2), 승마, 탁구(1)/(2), 매직테니스, 테니스, 구기스포츠, 스포츠문화의 이해와체험,스포츠카운슬링	스포츠산업경영학, 스포츠윤리와법, 스포츠저널리즘과글쓰기, 스포츠 문화의 이해와 체험, 스포츠영어 표현의 실제, 스포츠저널리즘의 이해	스포츠윤리와법, 스포츠저널리즘과글쓰기, 스포츠행정의이해와실제, 생활체육론, 평생스포츠복지, 스포츠문화의이해와체험, 스포츠저널리즘의이해, 스포츠영어표현의실제	스키, 골프(1)/(2), 승마, 탁구(1)/(2), 매직테니스, 테니스, 구기스포츠(1)/(2), 배드민턴, 운동생리학, 운동기능해부학실습, 코칭역학실습, 스포츠영어표현의실제
	비교과	유소년 지도사, 장애인 스포츠 지도사, 노인 스포츠 지도사, 전문 스포츠 지도사, 자격증 과정		스포츠 매니저 자격 취득 과정 마케팅 관련 특강	면접 특강, 직업 특강 자소서 특강, OA 자격증 취득 과정, 토익 스터디	직업 현장 탐방
추천 프로그램	진로취업 지원실	컴퓨터 활용 능력, 자기소개서 작성법, 면접 스피치 실전반탐색반, 기업&직무 탐색반, 기업&직무 실전반				컴퓨터 활용 능력, 면접 스피치 실전반탐색반, SMAT (서비스경영자격)모듈
		SMAT(서비스경영자격) 모듈		SMAT(서비스경영자격) 모듈	인사관리전문가(ACE과정), NCS 직업기초능력	
	창업 지원단	Knowledge Universe 스타특강, 초기창업패키지, 원스톱 창업상담창구, 오픈형 창업특강(창업캠프), 맞춤형 창업교육, 창업동아리				
	LINC+	현장실습, 캡스톤디자인, 취업실무강화프로그램, 기업현장탐방, 창업강좌, 창업동아리, 창업 캠프, 4IR공통 교과, HATCH Synergy School, 지역사회공헌프로그램				
	비교과 교육 지원센터	생명을살리는심폐소생술, PT클리닉매체제작지원 프로그램, 미디어역량강화교육				
자격증		1, 2급전문스포츠지도사, 1, 2급 생활스포츠지도사, 유소년스포츠지도사, 노인스포츠지도사, 1, 2급 장애인스포츠지도사	1, 2급전문스포츠지도사, 1, 2급 생활스포츠지도사, 유소년스포츠지도사, 노인스포츠지도사, 1, 2급 장애인스포츠지도사	스포츠경영관리사, 스포츠매니저	NCS, ITQ, 1, 2급 컴퓨터활용능력, MOS 마스터, 사무자동화 산업기사	스포츠심리상담사

학과와 어울리는 적성

1. 친구들의 마음을 이해하는 공감능력이 우수하고, 대인관계가 좋은 학생
2. 모험적이고, 경쟁적 상황에서 리더십을 가지고 목표를 위해 문제를 해결하는 활동에 관심이 있는 학생
3. 호기심이 강하고, 분석적이며, 게임 스포츠 등의 정보를 수집하고, 자료를 분석 활용하는 활동에 소질이 있는 학생
4. 스포츠의 다양한 영역에 관심이 있어, 스포츠 전문가로 성장하고 싶은 학생

시각디자인학과

★ 2019학년도, 2020학년도 입시결과

• 본 자료로는 합격 여부를 판단할 수 없으며, 참고자료로만 활용하시기 바랍니다.
- 학생부종합전형은 서류(학생부)의 모든 내용을 종합적으로 판단하여 평가하기 때문에 내신 성적만으로 합격 가능여부를 예측할 수 없습니다.

전형명	2020학년도 최종등록자 기준			2019학년도 최종등록자 기준		
	경쟁률	평균	80% CUT	경쟁률	평균	80% CUT
학생부종합(일반학생전형)	10.00:1	4.5	4.8	5.67:1	5.8	6.1
학생부교과(일반학생전형)	5.86:1	4.8	5.5	5.86:1	4.9	5.7

※ 최종등록자 기준이란 합격자 중 등록한 자(충원합격자 포함)를 의미합니다.
※ 성적 산출 방법(기본점수 및 실질 반영점수)은 학생부 1,000점=기본점수 700점+실질 반영점수 300점입니다.

★ 2021학년도 전형유형별 모집인원 및 전형방법

• 서류평가는 학생부(교과 및 비교과)를 역심으로 인성, 적성, 잠재력 평가영역을 종합적으로 평가합니다(22page 참조).
• 면접평가는 학생부를 토대로 개별면접 문제를 기본 면접 질문으로 활용하여 평가합니다(24page 참조).

전형명	모집인원(명)	전형방법	수능 최저학력기준
학생부종합(일반학생전형)	4	• 1단계(5배수): 서류(학생부) 100% • 2단계: 1단계 성적 70%+면접 30% ※ 1단계 선발 시 동점자는 전원 선발	없음
학생부종합(고른기회대상자전형)	1		

★ 2021학년도 전형유형별 지원자격 및 제출서류

• 고교 이수계열(문과, 이과)과 구분 없이 교차지원 가능합니다.
• 학생부종합(고른기회대상자전형) 국가보훈대상자로 원서접수 할 경우 전형료는 면제 됩니다(단, 원서접수 수수료는 제외).

<table>
<tr><th>전형명</th><th>지원자격</th><th>제출서류</th></tr>
<tr><td>학생부종합
(일반학생전형)</td><td>• 고등학교 졸업(예정)자 또는 이와 동등 이상의 학력이 있다고 인정된 자</td><td rowspan="2">• 학생부
※ 학생부종합(고른기회대상자전형)으로 지원하는 경우 지원자격 확인을 위한 추가 증빙서류를 구비 하여 제출해야 합니다(2021학년도 수시모집요강 참조).</td></tr>
<tr><td>학생부종합
(고른기회대상자전형)</td><td>• 고등학교 졸업(예정)자 또는 이와 동등 이상의 학력이 있다고 인정된 자 중 아래의 자격요건 중 하나에 해당하는 자
<table>
<tr><th colspan="2">자격요건</th></tr>
<tr><td>1. 국가보훈대상자</td><td>- 국가보훈기본법 제3조제2호의 국가보훈 대상자로서 국가보훈관계 법령에 따른 교육지원 대상자</td></tr>
<tr><td>2. 만학도</td><td>- 2020. 1. 1. 기준 만25세 이상인 자(1995. 1. 1. 이전 출생자)</td></tr>
<tr><td>3. 서해5도 학생</td><td>- 서해5도 지역(백령도·대청도·소청도·연평도·소연평도와 인근 해역)에 소재하는 국내 정규 고등학교 졸업(예정)자로서 아래 지원 자격 중 1개 이상에 해당하는 자
▸ 서해5도에서 친권자 또는 후견인과 함께 거주하면서 서해5도에 설립된 중·고등학교의 모든 교육과정을 이수한 학생
▸ 서해5도에 거주하면서 서해5도에 설립된 초·중·고등학교의 모든 교육과정을 이수한 학생</td></tr>
</table></td></tr>
</table>

Notice

학생부종합전형 지원자 중 검정고시 출신자나 외국 고등학교 출신자에 한하여 학생부를 대신하는 활동서류 목록표(본교 소정 양식 활용, 전주대 입학홈페이지에서 다운 받아 작성)와 관련 증빙서류(A4, 20매 이내)를 제출할 수 있습니다.

Dept. of Visual Communication Design

학과 인재상	지역사회에 전통과 혁신을 결합한 비쥬얼 커뮤니케이션이 가능한 현장 실무형 디자이너	설립년도	2001년	재학생 비율	남자 30.6%, 여자 69.4% (2020년 재학생: 2020. 4. 16. 기준)
		홈페이지	www.jj.ac.kr/visual		
전공능력	창의력·Graphic Skill 능력·디자인 실무능력	전화번호	063-220-3028	취업률	63.0% (2018년 졸업자: 2018. 12. 31. 기준)

학과 꿀팁

1. 그래픽 프로그램 활용 능력을 키우세요: 자신의 진로 방향에 맞게 Photoshop, Illustrator, Indesign, Flash, AfterEffects 등의 프로그램을 자유롭게 다룰 줄 알아야 합니다.
2. 자신만의 스타일을 가진 스케치와 드로잉, 일러스트레이션 등을 연습한 포트폴리오를 만들어 작업물 관리와 본인만의 색깔을 찾아가세요.
3. 창의력 향상을 위한 독서와 다양한 전시와 공연, 영화 감상을 해보세요. 예술적인 안목과 감각을 키울 수 있습니다.

커리어 로드맵

* 학과생을 위한 자기주도적 진로탐색 및 진로설계 지원

진로 분야		광고디자이너, CF제작	편집디자이너, 컴퓨터그래픽 디자이너	웹디자이너, 영상디자이너, 3D디자인	디자인기획, 마케팅	포토그래퍼	일러스트레이터
분야별 업무 내용		광고기획, 잡지광고디자인, 포스터디자인, 신문광고디자인, CF 제작 등 광고매체를 디자인하는 업무	브로슈어 디자인, 카달로그 디자인, 단행본디자인, 잡지 디자인, 북디자인 등 에디토리얼 디자인 업무	웹디자인, 영상디자인, 오프닝타이틀디자인, 3D디자인 업무	광고기획, CF제작 기획, 광고매체디자인기획 업무와 디자인 마케팅 업무	광고디자인촬영, CF촬영, 스튜디오운영, 프리랜서사진작가 사진, 영상 촬영 업무 등	동화일러스트 레이터, 패션일러스트, 삽화 등 일러스트 레이터업무
학과	필수 교과목	디지털타이포그래피, 디지털포토그래피(1),(2), 디자인마케팅					
	진로 분야별 추천 교과목	비주얼아이디어발상법, 아이디어시각화방법론, 타이포그래피, 공익광고디자인, 제품광고디자인, 커머셜포토그래피, 제품광고포스터디자인, 아트포스터디자인, 포트폴리오	그래픽디자인, 타이포그래피, 에디토리얼디자인(1),(2), 커머셜포토그래피, 정보디자인, 브랜드디자인, 패키지디자인, 디자인실무프로젝트, 포트폴리오	영상디자인, 디지털UI디자인, 모션그래픽스, UX디자인프로젝트, 정보디자인, 커머셜포토그래피, 미디어콘텐츠디자인, 미디어콘텐츠기획, 포트폴리오	비주얼아이디어 발상법, 아이디어 시각화방법론, 공익광고디자인, 제품광고디자인, 커머셜포토그래피, 제품광고 포스터디자인, 정보디자인	아이디어시각화 방법론, 비주얼 아이디어발상법, 커머셜포토그래피, 공익광고디자인, 제품광고디자인, 디자인실무 프로젝트	일러스트레이션, 비주얼, 아이디어 발상법, 아이디어 시각화방법론, 디지털일러스트 레이션, 정보디자인, 팬시디자인, 포트폴리오
	비교과	포토샵테크닉, 일러스트테크닉	포토샵테크닉, 일러스트테크닉	영상디자인, 3D 디자인, 사운드디자인		포토샵테크닉	포토샵테크닉, 일러스트테크닉
추천 프로그램	진로취업 지원실						
		SMAT(서비스 경영자격)모듈, ACU AutoCAD, 1인 크리에이터 양성과정	SMAT(서비스 경영자격)모듈, ACU AutoCAD	SMAT(서비스 경영자격)모듈, ACU AutoCAD, 1인 크리에이터 양성과정	SMAT(서비스 경영자격)모듈, ACU AutoCAD	MOS Master, ACU AutoCAD	
	창업 지원단	Knowledge Universe 스타특강, 초기창업패키지, 원스톱 창업상담창구, 오픈형 창업특강(창업캠프), 맞춤형 창업교육, 창업동아리					
	LINC+	현장실습, 캡스톤디자인, 취업실무강화프로그램, 기업현장탐방, 창업강좌, 창업동아리, 창업 캠프, 4IR공통 교과, HATCH Synergy School, 지역사회공헌프로그램					
	비교과 교육 지원센터	PT클리닉, 매체제작지원 프로그램, 미디어역량강화교육					
자격증		시각디자인기사, 컴퓨터그래픽스 운용기능사, 컬러리스트		컴퓨터그래픽스운용기능사, 컬러리스트		컬러리스트	

학과와 어울리는 적성

1. 창의적이고 사물에서 느끼는 이미지를 시각적으로 표현할 수 있는 능력이 있는 사람
2. 상상력과 감성이 풍부하고 자신의 상상력을 실현시키고 싶은 사람
3. 능동적으로 그리거나 만들기를 좋아하고 컴퓨터를 다루기를 좋아하는 사람

영화방송학과

★ 2019학년도, 2020학년도 입시결과

• 본 자료로는 합격 여부를 판단할 수 없으며, 참고자료로만 활용하시기 바랍니다.
– 학생부종합전형은 서류(학생부)의 모든 내용을 종합적으로 판단하여 평가하기 때문에 내신 성적만으로 합격 가능여부를 예측할 수 없습니다.

전형명	2020학년도 최종등록자 기준			2019학년도 최종등록자 기준		
	경쟁률	평균	80% CUT	경쟁률	평균	80% CUT
학생부종합(일반학생전형)	11.57:1	5.6	5.9	8.50:1	5.2	5.7
학생부교과(일반학생전형)	5.47:1	4.4	4.9	5.19:1	4.4	4.8

※ 최종등록자 기준이란 합격자 중 등록한 자(충원합격자 포함)를 의미합니다.
※ 성적 산출 방법(기본점수 및 실질 반영점수)은 학생부 1,000점=기본점수 700점+실질 반영점수 300점입니다.

★ 2021학년도 전형유형별 모집인원 및 전형방법

• 서류평가는 학생부(교과 및 비교과)를 역심으로 인성, 적성, 잠재력 평가영역을 종합적으로 평가합니다(22page 참조).
• 면접평가는 학생부를 토대로 개별면접 문제를 기본 면접 질문으로 활용하여 평가합니다(24page 참조).

전형명	모집인원(명)	전형방법	수능 최저학력기준
학생부종합(일반학생전형)	7	• 1단계(5배수): 서류(학생부) 100% • 2단계: 1단계 성적 70%+면접 30% ※ 1단계 선발 시 동점자는 전원 선발	없음
학생부종합(고른기회대상자전형)	1		

★ 2021학년도 전형유형별 지원자격 및 제출서류

• 고교 이수계열(문과, 이과)과 구분 없이 교차지원 가능합니다.
• 학생부종합(고른기회대상자전형) 국가보훈대상자로 원서접수 할 경우 전형료는 면제 됩니다(단, 원서접수 수수료는 제외).

<table>
<tr><th>전형명</th><th>지원자격</th><th>제출서류</th></tr>
<tr><td>학생부종합
(일반학생전형)</td><td>• 고등학교 졸업(예정)자 또는 이와 동등 이상의 학력이 있다고 인정된 자</td><td rowspan="2">• 학생부
※ 학생부종합(고른기회대상자전형)으로 지원하는 경우 지원자격 확인을 위한 추가 증빙서류를 구비 하여 제출해야 합니다(2021학년도 수시모집요강 참조).</td></tr>
<tr><td>학생부종합
(고른기회대상자전형)</td><td>• 고등학교 졸업(예정)자 또는 이와 동등 이상의 학력이 있다고 인정된 자 중 아래의 자격요건 중 하나에 해당하는 자
<table>
<tr><th colspan="2">자격요건</th></tr>
<tr><td>1. 국가보훈대상자</td><td>– 국가보훈기본법 제3조제2호의 국가보훈 대상자로서 국가보훈관계 법령에 따른 교육지원 대상자</td></tr>
<tr><td>2. 만학도</td><td>– 2020. 1. 1. 기준 만25세 이상인 자(1995. 1. 1. 이전 출생자)</td></tr>
<tr><td>3. 서해5도 학생</td><td>– 서해5도 지역(백령도·대청도·소청도·연평도·소연평도와 인근 해역)에 소재하는 국내 정규 고등학교 졸업(예정)자로서 아래 지원 자격 중 1개 이상에 해당하는 자
▸ 서해5도에서 친권자 또는 후견인과 함께 거주하면서 서해5도에 설립된 중·고등학교의 모든 교육과정을 이수한 학생
▸ 서해5도에 거주하면서 서해5도에 설립된 초·중·고등학교의 모든 교육과정을 이수한 학생</td></tr>
</table></td></tr>
</table>

Notice

학생부종합전형 지원자 중 검정고시 출신자나 외국 고등학교 출신자에 한하여 학생부를 대신하는 활동서류 목록표(본교 소정 양식 활용, 전주대 입학홈페이지에서 다운 받아 작성)와 관련 증빙서류(A4, 20매 이내)를 제출할 수 있습니다.

Dept. of Film & TV

학과 인재상	영상 콘텐츠 산업이 요구하는 맞춤형 글로벌 인재	설립년도	1999년	재학생 비율	남자 48.6%, 여자 51.4% (2020년 재학생: 2020. 4. 16. 기준)
		홈페이지	www.jj.ac.kr/film		
전공능력	콘텐츠 기획능력·영상 제작능력·문화 융합능력	전화번호	063-220-2395	취업률	75.0% (2018년 졸업자: 2018. 12. 31. 기준)

학과 꿀팁

1. 영화, 방송, YouTube 등 다양한 영상콘텐츠에 관심을 가지세요. 좋은 콘텐츠를 제작하기 위한 양분이 됩니다.
2. 영화영상 관련 세미나에 참석해보세요. 영상산업과 새로운 기술을 배울 수 있는 기회가 됩니다.
3. 책을 많이 읽고 다양한 경험을 해보세요. 영상제작을 할 때 많은 도움이 됩니다.

커리어 로드맵

* 학과생을 위한 자기주도적 진로탐색 및 진로설계 지원

진로 분야		영화	방송	뮤직비디오, CF	온라인 콘텐츠	스토리 구성작가
분야별 업무 내용		영화의 기획 및 제작, 영화 시나리오, 연출, 촬영, 조명, 녹음, 믹싱, 마케팅, 영화제 프로그래머, 배급사, 영상위원회	방송의 기획 및 제작, 방송 대본, 연출(PD), 촬영, 조명, 녹음, 믹싱, 마케팅	뮤직비디오 및 CF등의 기획 및 제작, 연출, 촬영, 조명, 녹음, 믹싱	YouTube, 웹드라마 등의 온라인 콘텐츠 기획 및 제작, 연출(PD), 촬영, 조명, 녹음, 믹싱, 마케팅(MCN)	게임 및 애니메이션, 웹툰 등의 스토리 구성작가
학과	필수 교과목	영상제작기초, 영상문법, 영상연출론, 편집초급, 촬영초급, 영상사운드입문, 시나리오초급, 시나리오중급, 방송제작워크샵, 졸업영화제작(1), 졸업영화제작(2)				
	진로 분야별 추천 교과목	시나리오고급, 내러티브워크샵(1),(2), 편집중급, 편집고급, 촬영중급, 촬영고급, 모션그래픽기초, 영상사운드심화, 영화사의 명장면, 한국영화사, 영화와문학, 영상편집 분석세미나, 창작을위한 영화분석워크샵, 영화장르의이해	시나리오고급, 방송다큐멘터리제작, 방송기획론,웹드라마 워크샵, 편집중급, 편집고급, 촬영중급, 촬영고급, 영상사운드 심화, 영화장르의이해, 모션그래픽기초, 모션그래픽심화, 영화사의명장면, 한국영화사	내러티브워크샵(1), 창작을위한영화 분석워크샵, 편집중급, 편집고급, 촬영중급, 촬영고급 디지털과뉴미디어, 영화장르의이해, 모션그래픽기초, 모션그래픽심화	내러티브워크샵(1), 창작을위한영화 분석워크샵 웹드라마워크샵, 방송기획론, 편집중급, 촬영중급, 디지털과뉴미디어, 영화장르의이해, 모션그래픽기초, 모션그래픽심화	시나리오고급, 내러티브워크샵(1),(2), 방송기획론, 영화와문학, 영화사의명장면, 웹드라마워크샵, 영화장르의이해, 한국영화사, 창작을위한영화 분석워크샵
	비교과	전주국제영화제 및 부산국제영화제 참여				
추천 프로그램	진로취업 지원실	자기소개서 작성법, 면접 스피치 실전반탐색반, 기업&직무 탐색반, 기업&직무 실전반, ACA 포토샵&일러스트&인디자인				
		1인 크리에이터 양성과정	MOS Master, ACU AutoCAD	MOS Master, ACU AutoCAD, 1인 크리에이터 양성과정		MOS Master, ACU AutoCAD
	창업 지원단	Knowledge Universe 스타특강, 초기창업패키지, 원스톱 창업상담창구, 오픈형 창업특강(창업캠프), 맞춤형 창업교육, 창업동아리				
	LINC+	현장실습, 캡스톤디자인, 취업실무강화프로그램, 기업현장탐방, 창업강좌, 창업동아리, 창업 캠프, 4IR공통 교과, HATCH Synergy School, 융합전공				
	비교과 교육 지원센터	PT클리닉, 매체제작지원 프로그램, 미디어역량강화교육				
자격증						

학과와 어울리는 적성

1. 영화와 방송, CF, MV, 웹드라마, YouTube와 같은 다양한 영상 콘텐츠의 제작에 관심이 많은 학생
2. 영화, 방송의 특성이 종합 예술이므로 인문학(시, 소설 등)과 예술(미술, 음악, 연극, 뮤지컬 등)에 관심이 많은 학생
3. 협동심이 강하고 소통을 좋아하는 학생

예술심리치료학과

★ 2019학년도, 2020학년도 입시결과

• 본 자료로는 합격 여부를 판단할 수 없으며, 참고자료로만 활용하시기 바랍니다.
– 학생부종합전형은 서류(학생부)의 모든 내용을 종합적으로 판단하여 평가하기 때문에 내신 성적만으로 합격 가능여부를 예측할 수 없습니다.

전형명	2020학년도 최종등록자 기준			2019학년도 최종등록자 기준		
	경쟁률	평균	80% CUT	경쟁률	평균	80% CUT
학생부종합(일반학생전형)	6.63:1	5.5	6	5.00:1	5.2	6.1
학생부교과(일반학생전형)	3.28:1	4.7	5.5	3.67:1	4.0	4.4

※ 최종등록자 기준이란 합격자 중 등록한 자(충원합격자 포함)를 의미합니다.
※ 성적 산출 방법(기본점수 및 실질 반영점수)은 학생부 1,000점=기본점수 700점+실질 반영점수 300점입니다.

★ 2021학년도 전형유형별 모집인원 및 전형방법

• 서류평가는 학생부(교과 및 비교과)를 역심으로 인성, 적성, 잠재력 평가영역을 종합적으로 평가합니다(22page 참조).
• 면접평가는 학생부를 토대로 개별면접 문제를 기본 면접 질문으로 활용하여 평가합니다(24page 참조).

전형명	모집인원(명)	전형방법	수능 최저학력기준
학생부종합(일반학생전형)	12	• 1단계(5배수): 서류(학생부) 100% • 2단계: 1단계 성적 70%+면접 30% ※ 1단계 선발 시 동점자는 전원 선발	없음

★ 2021학년도 전형유형별 지원자격 및 제출서류

• 고교 이수계열(문과, 이과)과 구분 없이 교차지원 가능합니다.

전형명	지원자격	제출서류
학생부종합 (일반학생전형)	• 고등학교 졸업(예정)자 또는 이와 동등 이상의 학력이 있다고 인정된 자	• 학생부

Notice

학생부종합전형 지원자 중 검정고시 출신자나 외국 고등학교 출신자에 한하여 학생부를 대신하는 활동서류 목록표(본교 소정 양식 활용, 전주대 입학홈페이지에서 다운 받아 작성)와 관련 증빙서류(A4, 20매 이내)를 제출할 수 있습니다.

Dept. of Creative Arts Psychotherapy

★ 비사범계열에 교직과정이 개설되어 있어 교직이수가 가능함
(교육부 승인사항이 변경될 경우 조정될 수 있음)

학과 인재상	예술과 과학이 융합되는 예술심리치료 분야 글로벌 인재 양성	설립년도	2007년	재학생 비율	남자 13.1%, 여자 86.9% (2020년 재학생: 2020. 4. 16. 기준)
		홈페이지	www.jj.ac.kr/cat		
전공능력	예술매체 응용능력·내담자 특성 이해능력·임상 적용능력·전문적 의사소통 및 상담능력	전화번호	063-220-2046	취업률	54.5% (2018년 졸업자: 2018. 12. 31. 기준)

학과 꿀팁

1. 예술치료사로서 음악·미술 등의 예술적 소양, 기술을 증진하기!
2. 내담자 군에 대해 기본적인 지식을 쌓고, 관련 자격증 취득하기!
3. 이론도 중요하지만, 실습을 통해 임상 경험을 쌓는 것도 매우 중요!

커리어 로드맵

* 학과생을 위한 자기주도적 진로탐색 및 진로설계 지원

진로 분야		심리상담센터 예술치료사	노인요양원 예술치료사	언어치료센터 예술치료사	병원(대학병원, 정신과 등) 예술치료사	일반학교(초·중·고)의 방과후 예술치료사
분야별 업무 내용		아동의 언어, 표현, 정서 등의 발달을 위해 음악, 미술, 놀이 등 다양한 예술을 매체로 예술치료(음악치료, 미술치료 등) 및 부모 상담, 심리 상담 등을 수행	정신적·신체적 어려움을 겪고 있거나 치매 등의 질병으로 인해 요양 시설의 도움을 받는 노인 내담자를 대상으로 음악, 미술등의 예술을 매체로 예술치료(음악치료, 미술치료 등), 심리 상담 등을 수행	아동의 언어, 표현, 정서 등의 발달을 위해 음악, 미술, 놀이 등 다양한 예술을 매체로 예술치료(음악치료, 미술치료 등) 및 부모 상담, 심리 상담 등을 수행	정신적·신체적 어려움을 겪고 있거나 조현병(만성/급성), 불안장애, PTSD 등으로 인해 병원의 도움을 받는 내담자를 대상으로 음악, 미술등의 예술을 매체로 예술치료 (음악치료, 미술치료 등), 심리 상담 등을 수행	학교 폭력 가해자, 다문화 가정 및 한부모 가정의 자녀 등을 대상으로 음악, 미술, 놀이 등 다양한 예술을 매체로 예술치료 (음악치료, 미술치료 등), 심리 상담 등을 수행
학과	필수 교과목	예술의이해, 심리학개론, 음악치료개론, 미술치료개론, 발달심리학, 장애아동의이해, 예술치료사례연구, 집단예술치료, 음악치료심리진단과평가, 미술치료심리진단과평가, 예술치료임상실습과슈퍼비전, 미술치료임상기술, 음악치료임상기술, 예술심리치료스타트업, 음악치료현장인턴쉽과슈퍼비전, 미술치료현장인턴쉽과슈퍼비전				
	진로 분야별 추천 교과목	예술치료표현기법(1)-기타, 예술치료표현기법(2)-평면, 예술치료표현기법(3)-기타응용, 예술치료표현기법(4)-입체, 예술치료표현기법(5)-건반, 예술치료표현기법(6)-매체탐구, 예술치료표현기법(7)-건반응용, 예술치료표현기법(8)-매체응용				
		가족치료와부모상담, 놀이지도, 상담심리학, 아동미술, 아동음악,	성인/노인을위한 미술치료, 성인/노인을 위한 음악치료,	가족치료와부모상담, 놀이지도, 상담심리학, 아동미술, 아동음악,	가족치료와부모상담, 놀이지도, 상담심리학, 아동미술, 아동음악,	가족치료와부모상담, 놀이지도, 상담심리학, 아동미술, 아동음악,
	비교과	학과단위 전공연계 해외연수, 재난심리회복지원 활동가의 역할과 요구되는 전문성, 전공영어교육, 무용동작치료, 예술심리치료사가 갖추어야 할 전문적 소양과 현장 업무 능력, 음악회 및 전시회				
추천 프로그램	진로취업 지원실	컴퓨터 활용 능력, 자기소개서 작성법, 면접 스피치 실전반탐색반, 기업&직무 탐색반, 기업&직무 실전반				
		SMAT(서비스경영자격)모듈				
	창업 지원단	Knowledge Universe 스타특강, 초기창업패키지, 원스톱 창업상담창구, 오픈형 창업특강(창업캠프), 맞춤형 창업교육, 창업동아리				
	LINC+	현장실습, 캡스톤디자인, 취업실무강화프로그램, 기업현장탐방, 창업강좌, 창업동아리, 창업 캠프, 4IR공통 교과, HATCH Synergy School, 지역사회공헌프로그램				
	비교과 교육 지원센터	생명을살리는심폐소생술, PT클리닉 매체제작지원 프로그램, 미디어역량강화교육				
자격증		예술심리중재전문가 1급, 음악중재전문가(KCMT), 임상미술심리상담사, 임상심리사, 발달재활 서비스, 제공인력자격증	예술심리중재전문가 1급, 임상음악전문가 자격증, 음악중재전문가(KCMT), 임상미술심리상담사	예술심리중재전문가 1급, 음악중재전문가(KCMT), 임상미술심리상담사, 임상심리사, 발달재활 서비스, 제공인력자격증	예술심리중재전문가 1급, 임상음악전문가 자격증, 음악중재전문가(KCMT), 임상미술심리상담사, 임상심리사	예술심리중재전문가 1급, 음악중재전문가(KCMT), 임상미술심리상담사, 임상심리사, 발달재활 서비스, 제공인력자격증

학과와 어울리는 적성

1. 사람을 아끼고 사랑하는 학생
2. 인간의 행동, 인지, 정서에 대해 깊이 이해하고자 하는 학생
3. 음악, 미술 또는 예술이 좋으며 자신에 대해 알아가고 싶은 학생

음악학과(Dept. of Music): 관현악 전공, 피아노 전공

★ 비사범계열에 교직과정이 개설되어 있어 교직이수가 가능함
(교육부 승인사항이 변경될 경우 조정될 수 있음)

학과 인재상	음악 이론과 실기 능력을 겸비한 전문 연주자, 현시대의 음악적 흐름과 수요에 부응하는 전문 음악가	설립년도	1999년	재학생 비율	남자 25.4%, 여자 74.6% (2020년 재학생: 2020. 4. 16. 기준)
		홈페이지	www.jj.ac.kr/music/		
전공능력	연주 능력·음악이론 능력· 앙상블 능력·예술경영 능력	전화번호	063-220-2391	취업률	71.7% (2018년 졸업자: 2018. 12. 31. 기준)

학과 꿀팁

1. Scale, Arpeggio, Etudes 등 연주의 기본이 되는 훈련을 꾸준히 하세요.
2. 음악회장에 자주 찾아가고 다양한 매체를 통해 음악을 보다 적극적으로 감상해보세요.
3. 본인이 연주할 곡에 대하여 찾아보고 연구하세요. 또 곡의 완성도를 높이기 위해 꾸준히 연습하세요.

커리어 로드맵

* 학과생을 위한 자기주도적 진로탐색 및 진로설계 지원

진로 분야		교육(학교 음악선생님, 방과 후 교사)	연주자(교향악단 단원 및 지휘자, 피아니스트 및 솔리스트)	행정(음악예술 기획가)	음악관련 출판(출판사, 잡지사)
분야별 업무 내용		초·중·고등학교 음악교사 및 초등학교 방과 후 음악교사	교향악단, 시립합창단, 앙상블 단원, 관현악단 지휘자 및 합창 지휘자	음악예술 행정, 연극·영화·무용·방송 인형극 등의 기획가	음악관련 출판사, 음악신문 및 잡지사
학과	필수 교과목	전공실기, 합창·합주 지도법, 연주			
	진로 분야별 추천 교과목	서양음악사 화성법 대위법 음악분석 교직관련 수업	전공실기 실내악 피아노 앙상블 피아노 반주법 현·관악 합주 오케스트라 실무와 실습	피날레 음악인과 직업 생활음악지도법	음악인과 직업 생활음악지도법
	비교과	Service Learning 프로그램, Hands On Step 프로그램, 기타 전공 관련 특강			
추천 프로그램	진로취업 지원실	자기소개서 작성법, 면접 스피치 실전반탐색반, 기업&직무 탐색반, 기업&직무 실전반		컴퓨터 활용 능력, 면접 스피치 실전반탐색반, SMAT(서비스경영자격)모듈	
		컴퓨터 활용 능력			자기소개서 작성법, 기업&직무 탐색반, 기업&직무 실전반
	창업 지원단	Knowledge Universe 스타특강, 초기창업패키지, 원스톱 창업상담창구, 오픈형 창업특강(창업캠프), 맞춤형 창업교육, 창업동아리			
	LINC+	현장실습, 캡스톤디자인, 취업실무강화프로그램, 기업현장탐방, 창업강좌, 창업동아리, 창업 캠프, 4IR공통 교과, HATCH Synergy School, 지역사회공헌프로그램			
	비교과 교육 지원센터	생명을살리는심폐소생술 PT클리닉 매체제작지원 프로그램 미디어역량강화교육		PT클리닉 매체제작지원 프로그램 미디어역량강화교육	
자격증		중등교사 2급	곽샘메소드 자격증	우쿨렐레1급, 2급	-

학과와 어울리는 적성

1. 전문연주자, 교향악단, 사립합창단, 앙상블 단원, 관현악단 지휘자 및 합창 지휘자를 희망하는 학생
2. 대학원 진학(교육대학원, 일반대학원), 중등학교 음악교사, 사립 학원경영 및 교육, 외국 유학을 희망하는 학생
3. 교회음악 전문가 및 작곡가를 희망하는 학생
4. 음악예술 행정, 음악관련 출판사, 음악신문 및 관련된 일에 관심을 갖고 있는 학생

인공지능학과(Dept. of Artificial Intelligence)

★ 2021학년도 학사단위구조 개편에 따른 신설학과임
★ 2021학년도 수시모집 학생부종합전형으로는 모집하지 않음

학과 인재상	미래를 선도하는 지능형 인재	설립년도	2020년 4월
전공능력	커뮤니케이션 능력, 문제 해결 능력	홈페이지	www.jj.ac.kr/ai
		전화번호	063-220-2935

학과 꿀팁

1. 인간이 생각하고, 학습하고, 판단하는 기능에 대한 관심이 필요합니다.
2. 인공지능이 앞으로의 세상을 어떻게 변화시킬 것 같은지 예측해 보아야 합니다.
3. 대다수의 기업들이 인공지능 기반 역량을 갖춘 학생을 얼마나 많이 원하는지 조사해 보아야 합니다.

커리어 로드맵

* 학과생을 위한 자기주도적 진로탐색 및 진로설계 지원

진로 분야		신호 처리 전문가	데이터 처리 전문가	분석 컨설턴트	인공지능 전문가
분야별 업무 내용		인간의 오감을 통해 정보를 얻는 일을 하는 센서에 대한 이해하고 이를 위한 영상과 음향신호 등을 학습하여 전달 처리하는 개발자	빅데이터를 활용하여 데이터를 정리하고 사용자의 요구를 지원하기 위한 데이터 전문	수리적, 논리적 이해와 의사결정 개선을 위한 데이터 분석 능력을 기반으로 하는 최적화 기반 컨설턴트	인공지능 알고리즘 기술을 기반으로 각종 응용서비스를 개발하고, 비즈니스 전략을 수립하여 실천할 수 있는 역량 보유자
학과	필수 교과목	논리적문제해결, 인지과학개론, 인공지능개론, 선형대수, 확률통계 개론, 클라우드 서비스, 파이선, 현장실습			
	진로 분야별 추천 교과목	자바, 신호처리개론, 영상신호처리, 정보이론, 패턴인식, 영상처리프로젝트, 서비스러닝, 캡스톤디자인 Ⅰ, 캡스톤디자인 Ⅱ	웹프로그래밍, 데이터베이스, 빅데이터분석, 빅데이터처리, 분석결과의시각화, 서비스러닝, 캡스톤디자인 Ⅰ, 캡스톤디자인 Ⅱ	기초통계, 응용통계, 실험설계, 분석모델링, 통계적선형모형, 자료구조와알고리즘, 서비스러닝, 캡스톤디자인 Ⅰ, 캡스톤디자인 Ⅱ	텐서플로우, 알고리즘기반머신러닝, 신경망기반머신러닝, 로봇프로젝트, 캡스톤디자인 Ⅰ, 캡스톤디자인 Ⅱ
	비교과	개인프로젝트, 리빙랩 프로젝트			
추천 프로그램	진로취업 지원실	컴퓨터 활용 능력, 자기소개서 작성법, 면접 스피치 실전반탐색반, SMAT(서비스경영자격)모듈, 기업&직무 탐색반, 기업&직무 실전반			
	창업 지원단	Knowledge Universe 스타특강, 초기창업패키지, 원스톱 창업상담창구, 오픈형 창업특강(창업캠프), 맞춤형 창업교육, 창업동아리			
	LINC+	현장실습, 캡스톤디자인, 취업실무강화프로그램, 기업현장탐방, HATCH Synergy School, 서비스러닝, 현장체험, 해커톤, 취업포트폴리오, 글로벌워크숍, , Adventure Design			
	비교과 교육 지원센터	PT클리닉, 매체제작지원 프로그램			
자격증		SQL 전문가, SQL 개발자, 데이터분석 전문가, 정보처리기사			

학과와 어울리는 적성

1. 새로운 분야에 대한 호기심이 많고, 도전하는 것을 두려워하지 않는 학생
2. 폭넓은 상상력을 바탕으로 인간과 AI에 대하여 탐구하는 것에 흥미가 있는 학생
3. 미래의 인간과 산업사회의 변화에 대한 관심이 많고, 미래 직업 변화에 미리 준비하고 싶은 학생

신입학 수시모집 학생부종합전형 안내

★ 문화관광대학 College of Culture & Tourism

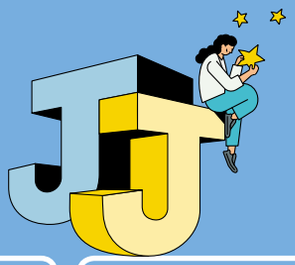

학과명	학과소개(강점)	2021학년도 신입학 수시모집 학생부종합 전형 모집 여부
관광경영학과 (Dept. of Tourism Management)	• 관광경영학과는 관광서비스 마인드 함양을 위한 인성교육, 전문역량 강화 교육을 통해 21세기를 선도하는 국제적 관광전문가를 양성하며 관광 전문지식교육, 외국어 강화교육, 국내 및 해외관광지 방문을 통한 현장 중심교육, 전국 100여개 여행사·항공사·이벤트회사·관광공사 등 관광 관련 기업체와 산학협력을 통한 취업연계 교육을 실시하고 있습니다.	○
외식산업학과 (Dept. of Foodservice Management)	• 외식산업학과는 외식분야관리자 양성을 목표로 음식메뉴개발, 카페 창업, 디저트전문점, 외식업체 슈퍼바이저, 관련대기업, 공기업에 졸업생들이 다양하게 근무하고 있으며, 외식조리 인재를 육성하여, 호텔, 외식 프랜차이즈, 창업, 메뉴개발자, 식품 및 유통, 제과 제빵, 칵테일 및 주류 등 그에 맞는 전문실습과 경영 노하우를 배우고 현장체험 등을 통해 외식 관리자를 육성하는 외식산업 분야의 취업과 창업과 관리자 양성을 하는 학과 입니다.	○
호텔경영학과 (Dept. of International Hotel Management)	• 호텔경영학과는 해외호텔취업을 통해 글로벌 경쟁력을 강화하고 있습니다. • 영어중점교육(전공과목 2/3 이상의 영어강의, 외국인교수의 비학점(Non-Credit) 영어 교육, 해외 교환학생 파견 등)을 실시하고 있습니다. • 실무중심교육(국내외 호텔 현장실습, 호텔게스트체험, 정장착용수업, 호텔 실습실 구축 및 실습과목 운영 등)을 운영하고 있습니다.	○
패션산업학과 (Dept. of Fashion Business)	• 패션산업학과는 패션 기업과 협업을 통한 실무 프로젝트와 산업체 현장 실습 필수 교과목을 운영함으로써 실무 능력 강화를 교육 목표로 합니다. • 글로벌 연수(사업선정 후 시행), 자격증반, 창업·취업동아리 및 워크샵 등 학생 개인의 진로에 맞춘 핵심역량 배양을 위해 다양한 비교과 교육을 실시하여 취업 분야의 다양성 및 우수성을 확대해 나가고 있습니다.	○
한식조리학과 (Dept. of Korean Cuisine)	• 한식조리학과는 전체 전공과목의 2/3이상이 실습과목으로 구성된 실무 중심교육으로 전공 과목 실습을 통해 국가중요무형문화재 '조선왕조 궁중음식'의 기능 전수를 비롯해 조리교사 양성을 위한 교직 이수 과정도 준비되어 있습니다. • 국내외 산업체 현장실습을 통한 현장교육 및 취업 연계교육과 해외 파견 한식조리사 양성교육, 향토음식 전문가 과정, HACCP 교육, 관능 검사교육, 식품표시 기준 교육 등의 다양한 실무중심교육을 실시하고 있습니다.	○

관광경영학과

★ 2019학년도, 2020학년도 입시결과

• 본 자료로는 합격 여부를 판단할 수 없으며, 참고자료로만 활용하시기 바랍니다.
– 학생부종합전형은 서류(학생부)의 모든 내용을 종합적으로 판단하여 평가하기 때문에 내신 성적만으로 합격 가능여부를 예측할 수 없습니다.

전형명	2020학년도 최종등록자 기준			2019학년도 최종등록자 기준		
	경쟁률	평균	80% CUT	경쟁률	평균	80% CUT
학생부종합(일반학생전형)	3.65:1	5.5	6.1	4.45:1	5.4	6.2
학생부종합(기회균형선발전형)	3.50:1	6.4	7.3	3.00:1	4.8	5.1
학생부교과(일반학생전형)	6.11:1	4.4	4.7	5.88:1	4.4	4.9

※ 최종등록자 기준이란 합격자 중 등록한 자(충원합격자 포함)를 의미합니다.
※ 성적 산출 방법(기본점수 및 실질 반영점수)은 학생부 1,000점=기본점수 700점+실질 반영점수 300점입니다.

★ 2021학년도 전형유형별 모집인원 및 전형방법

• 서류평가는 학생부(교과 및 비교과)를 역심으로 인성, 적성, 잠재력 평가영역을 종합적으로 평가합니다(22page 참조).
• 면접평가는 학생부를 토대로 개별면접 문제를 기본 면접 질문으로 활용하여 평가합니다(24page 참조).

전형명	모집인원(명)	전형방법	수능 최저학력기준
학생부종합(일반학생전형)	26	• 1단계(5배수): 서류(학생부) 100% • 2단계: 1단계 성적 70%+면접 30% ※ 1단계 선발 시 동점자는 전원 선발	없음
학생부종합(고른기회대상자전형)	1		
학생부종합(기회균형선발전형)	2	• 서류(학생부) 100%	

★ 2021학년도 전형유형별 지원자격 및 제출서류

• 고교 이수계열(문과, 이과)과 구분 없이 교차지원 가능합니다.
• 학생부종합(고른기회대상자전형) 국가보훈대상자와 학생부종합(기회균형선발전형)으로 원서접수 할 경우 전형료는 면제 됩니다(단, 원서접수 수수료는 제외).

<table>
<tr><th>전형명</th><th>지원자격</th><th>제출서류</th></tr>
<tr><td>학생부종합
(일반학생전형)</td><td>• 고등학교 졸업(예정)자 또는 이와 동등 이상의 학력이 있다고 인정된 자</td><td rowspan="3">• 학생부
※ 학생부종합(고른기회대상자전형), 학생부종합(기회균형선발전형)으로 지원하는 경우 지원자격 확인을 위한 추가 증빙서류를 구비 하여 제출해야 합니다(2021학년도 수시모집 요강 참조).</td></tr>
<tr><td>학생부종합
(고른기회대상자전형)</td><td>• 고등학교 졸업(예정)자 또는 이와 동등 이상의 학력이 있다고 인정된 자 중 아래의 자격요건 중 하나에 해당하는 자
<table>
<tr><th colspan="2">자격요건</th></tr>
<tr><td>1. 국가보훈대상자</td><td>– 국가보훈기본법 제3조제2호의 국가보훈 대상자로서 국가보훈관계 법령에 따른 교육지원 대상자</td></tr>
<tr><td>2. 만학도</td><td>– 2020. 1. 1. 기준 만25세 이상인 자(1995. 1. 1. 이전 출생자)</td></tr>
<tr><td>3. 서해5도 학생</td><td>– 서해5도 지역(백령도·대청도·소청도·연평도·소연평도와 인근 해역)에 소재하는 국내 정규 고등학교 졸업(예정)자로서 아래 지원 자격 중 1개 이상에 해당하는 자
▸ 서해5도에서 친권자 또는 후견인과 함께 거주하면서 서해5도에 설립된 중·고등학교의 모든 교육과정을 이수한 학생
▸ 서해5도에 거주하면서 서해5도에 설립된 초·중·고등학교의 모든 교육과정을 이수한 학생</td></tr>
</table></td></tr>
<tr><td>학생부종합
(기회균형선발전형)</td><td>• 고등학교 졸업(예정)자 또는 이와 동등 이상의 학력이 있다고 인정된 자 중 「국민기초생활보장법」 제2조 제1호(수급권자), 제2호(수급자), 제10호(차상위계층)에 의한 대상자, 「한부모가족지원법」 제5조 또는 제5조의2에 따른 지원대상자</td></tr>
</table>

Notice

학생부종합전형 지원자 중 검정고시 출신자나 외국 고등학교 출신자에 한하여 학생부를 대신하는 활동서류 목록표(본교 소정 양식 활용, 전주대 입학홈페이지에서 다운 받아 작성)와 관련 증빙서류(A4, 20매 이내)를 제출할 수 있습니다.

Dept. of Tourism Management

★ 비사범계열에 교직과정이 개설되어 있어 교직이수가 가능함
(교육부 승인사항이 변경될 경우 조정될 수 있음)

학과 인재상	미래 성장 중심산업 관광의 혁신 인재	설립년도	1999년	재학생 비율	남자 33.3%, 여자 66.7% (2020년 재학생: 2020. 4. 16. 기준)
전공능력	현장 중심 경영 능력, 창의적 사고 능력, 글로벌 마케팅	홈페이지	www.jj.ac.kr/tour	취업률	55.2% (2018년 졸업자: 2018. 12. 31. 기준)
		전화번호	063-220-2752		

학과 꿀팁

1. 외국어 능력을 키우세요: 관광기초영어를 포함한 외국어 능력 향상이 취업을 준비하는데 있어 가장 중요한 요소입니다.
2. 교수님과 공동연구를 진행해 보세요: 교수님과의 공동연구를 통해 관광분야 실무도 경험해보고, 실력도 향상 시킬 수 있어 취업에 큰 도움이 됩니다.
3. 현장실습을 꼭 나가보세요: 산업체 현장실습을 반드시 경험하는 것이 좋습니다. 본인의 적성과 맞는지 체험도 해보고, 현장에서 필요한 자격이 무엇인지 직접 느껴보세요. 현장실습은 다양한 분야로 여러 번 가는 것도 좋습니다.

커리어 로드맵

* 학과생을 위한 자기주도적 진로탐색 및 진로설계 지원

진로 분야		여행사	호텔/리조트	항공사 지상직	항공 승무원	관광통역 안내사	관광분야 공무원	국외여행 인솔자	관광교사	이벤트 기획사	관광 연구원	여행작가
분야별 업무 내용		지역별/기간별/대상별 맞춤형 여행상품개발, 고객관리 및 응대	호텔 및 리조트 경영관리 일반직, 매장/객실관리홍보/마케팅 업무	항공사 라운지와 출입국 관리, 체크인 카운터, 수하물,예약 발권, 마케팅, 서비스지원 센터 관리 등	기내시설 이상여부 및 청결상태 관리, 기내 용품관리, 고객응대, 승객안전관리, 기내서비스	국내방문 외국인 및 해외 여행 내국인 대상 안내 및 정보제공, 현지 서비스제공 등 업무	지방자치단체, 공기업, 정부 출연기관 등에서 관광개발, 마케팅 등의 관광전문 분야 업무	내국인의 해외관광 인솔,현지 서비스제공, 문화전달,여행 전반에 걸친 제반 업무	고등학교 관광 교사	이벤트 기획서 작성 및 세부 업무 실행, 컨벤션 유치, 마케팅	관광개발/관광진흥/주민교육 등 관광활성화를 위한 각종 계획 수립 및 타당성 검토 연구	국내외 여행지의 장소별특징, 교통편, 유의사항 등 소개, 여행관련 매체 기고
학과	필수 교과목	관광학원론, 관광법규, 항공서비스론, 관광마케팅, 관광사업론, 관광개발창업, 여행사경영실무론										
		관광외국어, 축제이벤트론, 항공예약 발권실습, 관광경영론, 관광 스토리텔링, 관광사, 관광정책론, 서비스 관리론, 관광행동론	관광 외국어, 관광실무 영어, MICE 산업론, 관광경영론, 관광행동론, 서비스 관리론	관광 기초영어, 관광외국어, 서비스 관리론, 항공고객 만족경영론, 관광경영론, 항공예약 발권실습, 문화관광론, 관광행동론	문화관광론, 문화의이해, 관광 영어회화, 관광외국어, 항공고객 만족경영론, 이미지 메이킹 글로벌매너,	문화관광론, 문화의이해, 세계 문화체험, 관광자원론, 관광외국어, 관광 영어회화, 국외여행 인솔실무론,	문화관광론, 관광자원론, MICE 산업론, 축제 이벤트론, 관광스토리텔링, 관광사, 관광콘텐츠 기획론, 토탈관광 프로젝트, 관광여가론, 문화관광 종합설계	문화관광론, 문화의이해, 관광 스토리텔링, 관광자원론, 관광사, 서비스 관리론, 관광외국어, 관광 영어회화, 국외여행인 솔실무론	관광교과 교육론, 관광행동론, 관광교과 교재연구, 캡스톤디자인, 관광여가론, 관광사, 문화관광론	문화관광론, 관광자원론, MICE 산업론, 축제 이벤트론, 녹색관광 창업, 관광 영어회화, 관광콘텐츠 기획론, 토탈관광 프로젝트, 문화관광 종합설계	관광행동론, 관광자원론, 관광학연구 방법론, 축제 이벤트론, 관광콘텐츠 기획론, 토탈 관광프로젝트, 관광여가론, 캡스톤디자인, 문화관광 종합설계, 관광스토리 텔링, 관광사	문화관광론, 문화의이해, 관광 스토리텔링, 관광자원론, 관광 영어회화, 관광행동론, 축제 이벤트론, 관광여가론, 관광사
	비교과					한국사 특강, 토익강좌		토익강좌			통계특강	길 위의 인문학
추천 프로그램	진로취업 지원실	컴퓨터 활용 능력, 자기소개서 작성법, 면접 스피치 실전반탐색반, SMAT(서비스경영자격)모듈, 기업&직무 탐색반, 기업&직무 실전반								컴퓨터 활용 능력, 인사관리전문가(ACE과정), SMAT(서비스경영자격)모듈, 기업&직무 탐색반, 기업&직무 실전반		자기소개서 작성법, 면접 스피치 실전반탐색반, 기업&직무 탐색반, 기업&직무 실전반
			글로벌 인재 양성과정 (외국계 기업), 해외취업 프로그램	NCS 직업기초 능력교육, 항공승무원 양성과정, 아시아나 항공승무원 취업캠프	항공승무원 양성과정, 아시아나 항공승무원 취업캠프		NCS 직업기초 능력교육	글로벌인재 양성과정 (외국계기업), 해외취업 프로그램			NCS 직업기초 능력교육	
	창업 지원단	Knowledge Universe 스타특강, 초기창업패키지, 원스톱 창업상담창구, 오픈형 창업특강(창업캠프), 맞춤형 창업교육, 창업동아리										
	LINC+	현장실습, 캡스톤디자인, 취업실무강화프로그램, 기업현장탐방, 창업강좌, 창업동아리, 창업 캠프										
	비교과 교육 지원센터	해외교환학생 파견(필리핀 바기오 대학) PT클리닉, 매체제작지원 프로그램, 미디어역량강화교육										
자격증		국내여행안내사, 예약발권CRS		예약발권 CRS, ESPT3급	ESPT3급	관광통역 안내사	컴퓨터 활용능력 1,2급	관광통역 안내사	중등교사 2급	컨벤션2급, 컨벤션 기획사	컴퓨터 활용능력 1,2급	

학과와 어울리는 적성

1. 외국어와 외국의 다양한 문화에 흥미가 있으며 외국어 공부에 적극적인 학생 2. 여행과 답사 등을 즐기며 일정을 수립하는 것에 흥미를 가지고 있는 학생
3. 타인을 배려하고 항상 긍정적으로 생각하고 행동하는 선한 영향력을 가진 학생(서비스마인드) 4. 관광교사를 꿈꾸는 학생

외식산업학과

★ 2019학년도, 2020학년도 입시결과

• 본 자료로는 합격 여부를 판단할 수 없으며, 참고자료로만 활용하시기 바랍니다.
– 학생부종합전형은 서류(학생부)의 모든 내용을 종합적으로 판단하여 평가하기 때문에 내신 성적만으로 합격 가능여부를 예측할 수 없습니다.

전형명	2020학년도 최종등록자 기준			2019학년도 최종등록자 기준		
	경쟁률	평균	80% CUT	경쟁률	평균	80% CUT
학생부종합(일반학생전형)	3.72:1	5.9	7	3.57:1	5.8	6.6
학생부종합(창업인재전형)	4.50:1	7.1	7.1	4.00:1	5.1	5.8
학생부교과(일반학생전형)	5.77:1	4.9	5.5	7.85:1	4.5	5.0

※ 최종등록자 기준이란 합격자 중 등록한 자(충원합격자 포함)를 의미합니다.
※ 성적 산출 방법(기본점수 및 실질 반영점수)은 학생부 1,000점=기본점수 700점+실질 반영점수 300점입니다.

★ 2021학년도 전형유형별 모집인원 및 전형방법

• 서류평가는 학생부(교과 및 비교과)를 역심으로 인성, 적성, 잠재력 평가영역을 종합적으로 평가합니다(22page 참조).
• 면접평가는 학생부를 토대로 개별면접 문제를 기본 면접 질문으로 활용하여 평가합니다(24page 참조).

전형명	모집인원(명)	전형방법	수능 최저학력기준
학생부종합(일반학생전형)	29	• 1단계(5배수): 서류(학생부) 100% • 2단계: 1단계 성적 70%+면접 30% ※ 1단계 선발 시 동점자는 전원 선발	없음
학생부종합(창업인재전형)	2		
학생부종합(고른기회대상자전형)	1		
학생부종합(기회균형선발전형)	1	• 서류(학생부) 100%	

★ 2021학년도 전형유형별 지원자격 및 제출서류

• 고교 이수계열(문과, 이과)과 구분 없이 교차지원 가능합니다.
• 학생부종합(고른기회대상자전형) 국가보훈대상자로 원서접수 할 경우 전형료는 면제 됩니다(단, 원서접수 수수료는 제외).

전형명	지원자격	제출서류
학생부종합 (일반학생전형)	• 고등학교 졸업(예정)자 또는 이와 동등 이상의 학력이 있다고 인정된 자	• 학생부 ※ 학생부종합(고른기회대상자전형)으로 지원하는 경우 지원자격 확인을 위한 추가 증빙서류를 구비 하여 제출해야 합니다(2021학년도 수시모집요강 참조).
학생부종합 (창업인재전형)	• 고등학교 졸업(예정)자 또는 이와 동등 이상의 학력이 있다고 인정된 자 중 창업에 관심 있는 자	
학생부종합 (고른기회대상자전형)	• 고등학교 졸업(예정)자 또는 이와 동등 이상의 학력이 있다고 인정된 자 중 아래의 자격요건 중 하나에 해당하는 자	

자격요건	
1. 국가보훈대상자	– 국가보훈기본법 제3조제2호의 국가보훈 대상자로서 국가보훈관계 법령에 따른 교육지원 대상자
2. 만학도	– 2020. 1. 1. 기준 만25세 이상인 자(1995. 1. 1. 이전 출생자)
3. 서해5도 학생	– 서해5도 지역(백령도·대청도·소청도·연평도·소연평도와 인근 해역)에 소재하는 국내 정규 고등학교 졸업(예정)자로서 아래 지원 자격 중 1개 이상에 해당하는 자 ▸ 서해5도에서 친권자 또는 후견인과 함께 거주하면서 서해5도에 설립된 중·고등학교의 모든 교육과정을 이수한 학생 ▸ 서해5도에 거주하면서 서해5도에 설립된 초·중·고등학교의 모든 교육과정을 이수한 학생

Notice

학생부종합전형 지원자 중 검정고시 출신자나 외국 고등학교 출신자에 한하여 학생부를 대신하는 활동서류 목록표(본교 소정 양식 활용, 전주대 입학홈페이지에서 다운 받아 작성)와 관련 증빙서류(A4, 20매 이내)를 제출할 수 있습니다.

Dept. of Foodservice Management

학과 인재상	국내·외 외식산업이 요구하는 산업 맞춤형 글로벌 인재	설립년도	2005년	재학생 비율	남자 49.6%, 여자 50.4% (2020년 재학생: 2020. 4. 16. 기준)
		홈페이지	www.jj.ac.kr/foodservice		
전공능력	서비스 실무능력, 조리 실무능력, 외식경영관리 능력	전화번호	063-220-2707, 063-220-2908	취업률	74.0% (2018년 졸업자: 2018. 12. 31. 기준)

학과 꿀팁

1. 조리사 자격증을 취득을 권장합니다: 학과 및 비교과 프로그램을 통해 진로에 알맞은 자격증 취득을 한다면 취업에 도움이 됩니다.
2. 동아리 활동을 권장합니다: 다양한 동아리 중 자신의 진로와 흥미에 맞는 동아리 활동을 하여 전공 수업 때 하지 못한 여러가지 실습을 통해 실력을 향상시키는데 도움이 됩니다.
3. 대회 활동 및 공모전 참가하는 것을 권장합니다: 다양한 대회 및 공모전에 참가하여 경험을 쌓아 취업 경쟁력을 높일 수 있습니다.

커리어 로드맵

* 학과생을 위한 자기주도적 진로탐색 및 진로설계 지원

진로 분야		외식저널리스트	호텔 Chef	제과제빵사	바리스타	바텐더	외식 R&D	외식 CEO	슈퍼바이저	소믈리에	푸드 스타일리스트
분야별 업무 내용		외식업의 트렌드 및 맛집 그리고 요리 레시피 등을 취재와 작성하여 외식업 잡지를 출간하는 업무	음식의 주문, 주방 관리, 메뉴개발 등을 포함하는 주방의 모든 운영을 담당하는 업무	빵과 케이크, 쿠키, 초콜릿 등 다양한 디저트를 만들고 새로운 제과제빵 메뉴를 개발하는 업무	좋은 원두를 선택하고 로스팅 및 핸드드립과 머신을 이용하여 최상의 커피를 만들어 내는 업무	각종 술에 향신료, 과일 등을 적당한 비율로 혼합하여 고객의 취향에 맞는 칵테일 또는 기타 음료를 제조하는 업무	외식과 관련된 식품회사 및 레스토랑의 메뉴 연구 및 개발하는 업무	주방 운영 및 홀의 관리와 각 분야별 시스템을 확립해 효율적이고 생산적인 환경 조성 및 인재 양성 등의 업무	프랜차이즈 본사의 경영 매뉴얼 및 레시피 제공과 가맹점 운영 관리 및 신규 매장 오픈 지도 등을 업무	포도주를 전문적으로 서비스하고 음식과 어울리는 포도주를 추천하며, 포도주를 관리하는 업무	실제 식사 또는 방송 및 광고 촬영을 위해 음식, 음료, 각종 식기를 배열하여 테이블 공간을 디자인하고 연출하는 업무
학과	필수 교과목	외식산업론, 외식조리의 이해, 메뉴관리론, 외식소비자행동론, 외식원가관리, 조리과학									
	진로 분야별 추천 교과목	레스토랑 경영론, 서비스매너와 이미지, 레스토랑 서비스실습, 외식사업 창업, 조리과학	동양조리, 서양조리, 외식조리의 이해, 글로벌 한국조리, 메뉴관리론, 조리과학, 이태리 메뉴실습, 음식문화의 이해와평론, 주방관리론, 식품과영양학	제과및 제빵실습, 레스토랑 경영론, 조리 과학, 외식상품기획, 메뉴관리론, 주방관리론, 식품과영양학	서비스 실무영어 (1),(2), 서비스매너와 이미지, 바리스타실무 외식창업론, 주방관리론, 식품과영양학	외식상품기획, 서비스실무 영어(1,),(2) 서비스 매너와이미지, 외식서비스 마케팅, 레스토랑 서비스실습, 주방관리론 소믈리에실무, 조주음료론 및 실습,	동양조리, 서양조리, 글로벌한국조리, 바리스타실무, 이태리메뉴실습, 조주음료및실습, 외식상품기획, 음식문화의 이해와 평론, 레스토랑경영론, 레스토랑서비스 실습, 조리과학, 주방 관리론	동양조리, 서양조리, 외식조리의 이해, 글로벌한국 조리, 조리과학, 이태리메뉴실습, 외식창업론, 외식상품기획, 레스토랑경영론, 메뉴 관리론, 기업가 정신과 프렌차이즈, 레스토랑서비스 실무, 음식 문화의 이해와 평론, 주방 관리론, 식품과영양학	동양조리, 서양조리, 글로벌한국 조리, 바리스타 실무, 이태리메뉴 실습, 외식상품 기획, 레스토랑 경영론, 서비스 매너와이미지, 기업과정신과 프랜차이즈 서비스실무영어 (1),(2), 외식 서비스마케팅, 레스토랑서비스 실습, 주방관리론, 외식사업창업론,	서비스 실무영어 (1),(2), 서비스매너와 이미지, 소믈리에실무, 조주음료론및 실습, 주방관리론, 식품과영양학 레스토랑 서비스실습,	동양조리, 서양조리, 글로벌 한국조리, 바리스타실무, 제과및 제빵실습, 이태리 메뉴실습, 조주음료및 실습, 테이블코디 네이션
	비교과	외식마케팅 역량증진		베이커리 역량증진	식음료역량증진		조리역량증진, 외식마케팅 역량증진			식음료역량증진	
추천 프로그램	진로취업 지원실	컴퓨터 활용 능력, 자기소개서 작성법, 면접 스피치 실전반탐색반, 기업&직무 탐색반, 기업&직무 실전반			컴퓨터 활용 능력, 인사관리전문가(ACE과정), SMAT(서비스경영자격)모듈, 기업&직무 탐색반, 기업&직무 실전반						
		ACA 포토샵& 일러스트& 인디자인, MOS MASTER, SMAT(서비스 경영자격)모듈	글로벌 인재 양성과정(외국계 기업), 해외취업 프로그램, SMAT (서비스경영 자격)모듈	SMAT(서비스경영자격)모듈					MOS Master	해외 취업 멘토 특강	ACA 포토샵& 일러스트
	창업 지원단	Knowledge Universe 스타특강, 초기창업패키지, 원스톱 창업상담창구, 오픈형 창업특강(창업캠프), 맞춤형 창업교육, 창업동아리									
	LINC+	현장실습, 캡스톤디자인, 취업실무강화프로그램, 기업현장탐방, 창업강좌, 창업동아리, 창업 캠프									
	비교과 교육 지원센터	PT클리닉, 매체제작지원 프로그램, 미디어역량 강화교육					PT클리닉, 매체제작지원 프로그램, 미디어역량 강화교육		PT클리닉, 매체제작지원 프로그램, 미디어역량 강화교육		PT클리닉, 매체제작지원 프로그램, 미디어역량 강화교육
자격증		컴퓨터 관련 자격증, GRQ 포토샵 자격증	한식, 양식, 일식, 중식, 복어 조리 기능사, 위생사	제과, 제빵 조리기능사, 케이크자격증, 초콜릿 자격증	바리스타 자격증 1급, 2급	조주기능사	조리기능사 자격증, 컴퓨터 관련자격증	조리기능사 자격증, 외식 경영관리사, 위생사	조리기능사 자격증, 외식경영 관리사, 유통 관리사, 위생사	소믈리에 자격증, 조주기능사	조리기능사 자격증

학과와 어울리는 적성

1. 음식에 관한 일이라면 적극적으로 알고자 하는 사람
2. 스타 쉐프로서 성공하고 싶은 의지가 있는 사람
3. 전문가가 되기 위해 현장에서부터 땀 흘려 일할 수 있는 사람
4. 감성이 풍부하고 끼가 있는 사람
5. 재학 중에 조리대회나 공모전에서 수상을 하고자 하는 사람
6. 졸업 후에 취업하여 사회에 기여할 사람
7. 국내·외 글로벌 외식기업에 취업하고자 하는 인재

호텔경영학과

★ 2019학년도, 2020학년도 입시결과

• 본 자료로는 합격 여부를 판단할 수 없으며, 참고자료로만 활용하시기 바랍니다.
– 학생부종합전형은 서류(학생부)의 모든 내용을 종합적으로 판단하여 평가하기 때문에 내신 성적만으로 합격 가능여부를 예측할 수 없습니다.

전형명	2020학년도 최종등록자 기준			2019학년도 최종등록자 기준		
	경쟁률	평균	80% CUT	경쟁률	평균	80% CUT
학생부종합(일반학생전형)	3.94:1	5.0	5.9	4.20:1	4.7	5.2
학생부종합(기회균형선발전형)	5.00:1	3.9	4.3	4.50:1	5.7	6.1
학생부교과(일반학생전형)	6.78:1	3.9	4.4	7.29:1	3.4	3.7

※ 최종등록자 기준이란 합격자 중 등록한 자(충원합격자 포함)를 의미합니다.
※ 성적 산출 방법(기본점수 및 실질 반영점수)은 학생부 1,000점=기본점수 700점+실질 반영점수 300점입니다.

★ 2021학년도 전형유형별 모집인원 및 전형방법

• 서류평가는 학생부(교과 및 비교과)를 역심으로 인성, 적성, 잠재력 평가영역을 종합적으로 평가합니다(22page 참조).
• 면접평가는 학생부를 토대로 개별면접 문제를 기본 면접 질문으로 활용하여 평가합니다(24page 참조).

전형명	모집인원(명)	전형방법	수능 최저학력기준
학생부종합(일반학생전형)	35	• 1단계(5배수): 서류(학생부) 100% • 2단계: 1단계 성적 70%+면접 30% ※ 1단계 선발 시 동점자는 전원 선발	없음
학생부종합(고른기회대상자전형)	1		
학생부종합(기회균형선발전형)	2	• 서류(학생부) 100%	

★ 2021학년도 전형유형별 지원자격 및 제출서류

• 고교 이수계열(문과, 이과)과 구분 없이 교차지원 가능합니다.
• 학생부종합(고른기회대상자전형) 국가보훈대상자와 학생부종합(기회균형선발전형)으로 원서접수 할 경우 전형료는 면제 됩니다(단, 원서접수 수수료는 제외).

<table>
<tr><th>전형명</th><th>지원자격</th><th>제출서류</th></tr>
<tr><td>학생부종합
(일반학생전형)</td><td>• 고등학교 졸업(예정)자 또는 이와 동등 이상의 학력이 있다고 인정된 자</td><td rowspan="3">• 학생부
※ 학생부종합(고른기회대상자전형), 학생부종합(기회균형선발전형)으로 지원하는 경우 지원자격 확인을 위한 추가 증빙서류를 구비 하여 제출해야 합니다(2021학년도 수시모집 요강 참조).</td></tr>
<tr><td>학생부종합
(고른기회대상자전형)</td><td>• 고등학교 졸업(예정)자 또는 이와 동등 이상의 학력이 있다고 인정된 자 중 아래의 자격요건 중 하나에 해당하는 자
<table>
<tr><th colspan="2">자격요건</th></tr>
<tr><td>1. 국가보훈대상자</td><td>– 국가보훈기본법 제3조제2호의 국가보훈 대상자로서 국가보훈관계 법령에 따른 교육지원 대상자</td></tr>
<tr><td>2. 만학도</td><td>– 2020. 1. 1. 기준 만25세 이상인 자(1995. 1. 1. 이전 출생자)</td></tr>
<tr><td>3. 서해5도 학생</td><td>– 서해5도 지역(백령도·대청도·소청도·연평도·소연평도와 인근 해역)에 소재하는 국내 정규 고등학교 졸업(예정)자로서 아래 지원 자격 중 1개 이상에 해당하는 자
▸ 서해5도에서 친권자 또는 후견인과 함께 거주하면서 서해5도에 설립된 중·고등학교의 모든 교육과정을 이수한 학생
▸ 서해5도에 거주하면서 서해5도에 설립된 초·중·고등학교의 모든 교육과정을 이수한 학생</td></tr>
</table></td></tr>
<tr><td>학생부종합
(기회균형선발전형)</td><td>• 고등학교 졸업(예정)자 또는 이와 동등 이상의 학력이 있다고 인정된 자 중 「국민기초생활보장법」 제2조 제1호(수급권자), 제2호(수급자), 제10호(차상위계층)에 의한 대상자, 「한부모가족지원법」 제5조 또는 제5조의2에 따른 지원대상자</td></tr>
</table>

Notice

학생부종합전형 지원자 중 검정고시 출신자나 외국 고등학교 출신자에 한하여 학생부를 대신하는 활동서류 목록표(본교 소정 양식 활용, 전주대 입학홈페이지에서 다운 받아 작성)와 관련 증빙서류(A4, 20매 이내)를 제출할 수 있습니다.

Dept. of International Hotel Management

학과 인재상	글로벌 호텔산업을 선도하는 맞춤형 인재	설립년도	2000년	재학생 비율	남자 27.2%, 여자 72.8% (2020년 재학생: 2020. 4. 16. 기준)
		홈페이지	www.hotel.jj.ac.kr		
전공능력	글로벌 소통 능력· Servant Leadership 능력· 호텔경영관리 능력· 호텔 마케팅 능력	전화번호	063-220-2735	취업률	73.0% (2018년 졸업자: 2018. 12. 31. 기준)

학과 꿀팁

1. 외국어 구사 능력을 키우세요: 글로벌 호텔리어로서 경쟁력을 갖추기 위해서는 외국어 구사능력(특히 영어)이 필수적입니다.
2. 현장실무 능력이 중요합니다: 재학 중 국내외 호텔 인턴십, 단기 및 장기 현장실습, 그리고 관련 분야에서의 알바 경험 등의 현장 실무 경험이 취업에 많은 도움이 됩니다.
3. 자격증 취득을 권장합니다: 학과와 진로취업지원실의 비교과 프로그램을 통해 자신의 진로에 맞는 자격증 취득은 취업에 도움이 됩니다.

커리어 로드맵

* 학과생을 위한 자기주도적 진로탐색 및 진로설계 지원

진로 분야		국내외 호텔 (Front-of-the-house부서)	국내외 호텔 (Back-of-the-house부서)	외식 /항공/ 관광분야 기업체	공공기관 및 협회 국가·민간 연구소(협회)
분야별 업무 내용		Front-of-the-house 부서는 고객을 직접 마주하고 고객 서비스를 제공하는 전담부서로써 객실부서 (Front office &Housekeeping) 와식음료 부서 (Food and Beverage)로 세분화됨	Back-of-the-house 부서는 Front-of-the-house 부서를 지원하고 전반적인 호텔 경영을 돕는 부서로써 인사부, 세일즈 &마케팅부, 재경부, 구매부, 시설부 등으로 세부화됨	외식관련 기업체, 국내외 항공사, 및 관광기업(여행사, 테마파크, 국제회의 및 전시산업 관련 기업 등)	관광공사(한국관광공사, 인천관광공사, 부산관광공사 등) 및관광·문화 관련 공공기관, 관광·문화 관련 연구소 (한국문화관광연구원등) 및 관련분야 민간 협회(한국여행 업협회, 한국호텔업협회, 한국MICE협회 등)
학과	필수 교과목	글로벌호텔리어매너, 환대산업의이해, 서비스의이해, 호텔경영론, 식음료서비스실습, 객실관리, 호텔회계원리, 호텔마케팅, 호텔인적자원관리, 호텔정보시스템실무, 호텔경영정보시스템, 호텔고객관계론			
	진로 분야별 추천 교과목	객실관리, 호텔프론트실무, 식음료서비스실습, 주류학, 연회및이벤트, 호텔서비스영어, 호텔리어실무영어, 레스토랑경영론, 산업체현장실습	호텔회계원리, 호텔원가회계, 호텔마케팅, 호텔인적자원관리, 호텔정보시스템실무, 호텔경영 정보시스템, 호텔구매관리, 호텔고객관계론&호텔소비자 행동론, 산업체현장실습	외식산업의이해, 문화와관광 컨벤션산업론, 레스토랑경영론, 환대산업의이해, 관광법규	문화와관광, 컨벤션산업론 관광법규, 호텔기업전략 호텔오페레이션사례 환대산업프렌차이즈 환대산업서비스사례연구
	비교과	해외취업동아리(Go!Global), 영어회화반(AFR)			
추천 프로그램	진로취업 지원실	자기소개서 작성법, 면접기초 파헤치기, 기업&직무 뽀개기,프레젠테이션 마스터반, 컴퓨터 자격증반, 청년취업역량프로그램, SMAT(서비스경영자격) 모듈			
		컴퓨터자격증반, 자기소개서 작성법, 면접기초 파헤치기, 기업&직무 뽀개기, 취업역량프로그램	컴퓨터자격증반, 자기소개서 작성법, 면접기초 파헤치기, 기업&직무 뽀개기 , 프레젠테이션 마스터반, 취업역량프로그램		
	창업 지원단				
	LINC+	현장실습, 캡스톤디자인, 취업실무강화프로그램, 기관현장탐방			
	비교과 교육 지원센터	심폐소생술 교육, PT클리닉, 매체제작지원 프로그램, 미디어역량강화교육			
자격증		TOEIC, 산업체현장경험, MOS Master, SMAT(서비스경영자격)			

학과와 어울리는 적성

1. 긍정적인 태도와 타인을 배려할 줄 아는 학생(서비스 마인드)
2. 외국어 공부에 적극적인 태도를 가진 학생
3. 호텔경영 분야에 관심과 비전을 가진 학생

패션산업학과

★ 2019학년도, 2020학년도 입시결과

• 본 자료로는 합격 여부를 판단할 수 없으며, 참고자료로만 활용하시기 바랍니다.
– 학생부종합전형은 서류(학생부)의 모든 내용을 종합적으로 판단하여 평가하기 때문에 내신 성적만으로 합격 가능여부를 예측할 수 없습니다.

전형명	2020학년도 최종등록자 기준			2019학년도 최종등록자 기준		
	경쟁률	평균	80% CUT	경쟁률	평균	80% CUT
학생부종합(일반학생전형)	6.42:1	5.6	6.4	5.42:1	6.5	7.2
학생부종합(창업인재전형)	3.33:1	6.8	7.5	6.00:1	6.0	6.5
학생부교과(일반학생전형)	8.20:1	5.2	5.7	4.95:1	5.5	6.5

※ 최종등록자 기준이란 합격자 중 등록한 자(충원합격자 포함)를 의미합니다.
※ 성적 산출 방법(기본점수 및 실질 반영점수)은 학생부 1,000점=기본점수 700점+실질 반영점수 300점입니다.

★ 2021학년도 전형유형별 모집인원 및 전형방법

• 서류평가는 학생부(교과 및 비교과)를 역심으로 인성, 적성, 잠재력 평가영역을 종합적으로 평가합니다(22page 참조).
• 면접평가는 학생부를 토대로 개별면접 문제를 기본 면접 질문으로 활용하여 평가합니다(24page 참조).

전형명	모집인원(명)	전형방법	수능 최저학력기준
학생부종합(일반학생전형)	14	• 1단계(5배수): 서류(학생부) 100% • 2단계: 1단계 성적 70%+면접 30% ※ 1단계 선발 시 동점자는 전원 선발	없음
학생부종합(창업인재전형)	3		
학생부종합(고른기회대상자전형)	1		
학생부종합(기회균형선발전형)	2	• 서류(학생부) 100%	

★ 2021학년도 전형유형별 지원자격 및 제출서류

• 고교 이수계열(문과, 이과)과 구분 없이 교차지원 가능합니다.
• 학생부종합(고른기회대상자전형) 국가보훈대상자와 학생부종합(기회균형선발전형)으로 원서접수 할 경우 전형료는 면제 됩니다(단, 원서접수 수수료는 제외).

전형명	지원자격	제출서류
학생부종합 (일반학생전형)	• 고등학교 졸업(예정)자 또는 이와 동등 이상의 학력이 있다고 인정된 자	• 학생부 ※ 학생부종합(고른기회대상자전형), 학생부종합(기회균형선발전형)으로 지원하는 경우 지원자격 확인을 위한 추가 증빙서류를 구비 하여 제출해야 합니다(2021학년도 수시모집 요강 참조).
학생부종합 (창업인재전형)	• 고등학교 졸업(예정)자 또는 이와 동등 이상의 학력이 있다고 인정된 자 중 창업에 관심 있는 자	
학생부종합 (고른기회대상자전형)	• 고등학교 졸업(예정)자 또는 이와 동등 이상의 학력이 있다고 인정된 자 중 아래의 자격요건 중 하나에 해당하는 자 **자격요건** 1. 국가보훈대상자 – 국가보훈기본법 제3조제2호의 국가보훈 대상자로서 국가보훈관계 법령에 따른 교육지원 대상자 2. 만학도 – 2020. 1. 1. 기준 만25세 이상인 자(1995. 1. 1. 이전 출생자) 3. 서해5도 학생 – 서해5도 지역(백령도·대청도·소청도·연평도·소연평도와 인근 해역)에 소재하는 국내 정규 고등학교 졸업(예정)자로서 아래 지원 자격 중 1개 이상에 해당하는 자 ▸ 서해5도에서 친권자 또는 후견인과 함께 거주하면서 서해5도에 설립된 중·고등학교의 모든 교육과정을 이수한 학생 ▸ 서해5도에 거주하면서 서해5도에 설립된 초·중·고등학교의 모든 교육과정을 이수한 학생	
학생부종합 (기회균형선발전형)	• 고등학교 졸업(예정)자 또는 이와 동등 이상의 학력이 있다고 인정된 자 중 「국민기초생활보장법」 제2조 제1호(수급권자), 제2호(수급자), 제10호(차상위계층)에 의한 대상자, 「한부모가족지원법」 제5조 또는 제5조의2에 따른 지원대상자	

Notice

학생부종합전형 지원자 중 검정고시 출신자나 외국 고등학교 출신자에 한하여 학생부를 대신하는 활동서류 목록표(본교 소정 양식 활용, 전주대 입학홈페이지에서 다운 받아 작성)와 관련 증빙서류(A4, 20매 이내)를 제출할 수 있습니다.

Dept. of Fashion Business

학과 인재상	창의적 감성과 문화적 소양을 바탕으로 한 글로벌 패션산업 실무 전문가	설립년도	2000년	재학생 비율	남자 18.4%, 여자 81.6% (2020년 재학생: 2020. 4. 16. 기준)
전공능력	창의적 문제해결능력· 전문실무능력· 문화적 소양	홈페이지	www.jj.ac.kr/fashion/	취업률	57.9% (2018년 졸업자: 2018. 12. 31. 기준)
		전화번호	063-220-2948		

학과 꿀팁

1. 컴퓨터 프로그램 활용 능력을 키우세요: 자신의 진로 방향에 맞게 Photoshop, Illustrator, Excel 등의 프로그램을 자유롭게 다룰 줄 알아야 합니다.
2. 동아리 활동을 권장합니다: 학과 내 다양한 동아리 활동은 실무능력 강화 및 그룹 활동에 많은 도움이 됩니다.
3. 자격증 취득을 권장합니다: 학과와 취업지원실의 비교과 프로그램을 통해 자신의 진로에 맞는 자격증 취득은 취업에 도움이 됩니다.

커리어 로드맵

* 학과생을 위한 자기주도적 진로탐색 및 진로설계 지원

진로 분야		패션기획 MD	패션 홍보/ 마케팅	패션생산 MD	패션바잉 MD	패션영업 MD	VM	샵매니저	모델 리스트	스타일 리스트	패션 디자이너
분야별 업무 내용		패션상품의 종류와 수량을 결정하고, 생산된 상품의 매출액과 재고 등을 관리하는 업무	협찬, 이벤트 등을 통해 패션 브랜드의 홍보와 마케팅을 기획 및 실행 하는 업무	패션상품이 좋은 품질로 적절한 시기에 생산될 수 있도록 관리 하는 업무	소비자들에게 판매할 상품을 선별하여 상품의 종류와 수량 등을 결정 하는 업무	패션상품이 잘 팔릴 수 있도록 매장공간을 기획 및 구성하는 업무	패션상품이 잘 팔릴 수 있도록 매장공간을 기획 및 구성하는 업무	매장에서 고객에게 패션상품 정보를 제공하여 구매로 이어지게 하는 업무	패션디자이너의 디자인을 상품으로 생산 할 수 있도록 패턴으로 제작 하는 업무	패션, 방송, 영화 등의 분야에서 패션스타일링을 기획 및 실행하는 업무	트렌드를 선도할 수 있고 트렌드에 맞는 패션상품을 디자인하는 업무
학과	필수 교과목	디자인과 색채, 복식디자인, 스마트의류설계, 패턴디자인(1), 한국의복구성, 섬유재료학, 패션마케팅, 전통의상디자인, 창작의상디자인, 패션소재디자인, 산업체현장실습									
	진로 분야별 추천 교과목	컬러기획과 제품개발, 패션소재기획, 패션소재설계, 패션소재와 기술사업화 패션사회심리, 패션정보분석, 패션인텔리전스 리테일링, 패션상품기획	컬러기획과 제품개발, 한국복식콘텐츠, 패션문화콘텐츠, 서양복식문화사, 패션사회심리, 패션정보분석, 패션인텔리전스 리테일링, 패션상품기획, 패션VMD	컬러기획과 제품개발, 패턴디자인(2), 의류생산 및 CAD, 패션 소재설계, 패션소재와 기술사업화, 전통패션 상품개발	패션사회심리, 패션소재기획, 패션소재와 기술사업화 패션정보분석, 패션인텔리전스 리테일링, 패션상품기획, 패션VMD	패션 사회심리, 패션 정보분석, 패션 인텔리전스 리테일링, 패션상품기획 패션VMD	컬러기획과 제품개발, 한국복식콘텐츠, 패션문화콘텐츠, 서양복식문화사, 패션사회심리, 패션정보분석, 패션인텔리전스 리테일링, 패션상품기획, 패션VMD	컬러기획과 제품개발, 패턴디자인(2), 패션사회심리, 패션정보분석, 패션 인텔리전스 리테일링, 패션VMD	패션그래픽, 패션스타일화, 디자인CAD, 패턴디자인(2), 드레이핑, 의류생산및 CAD, 패션소재기획, 패션소재설계	컬러기획과 제품개발, 패션일러스트 레이션, 패션스타일화, 한국복식콘텐츠, 패션문화콘텐츠, 서양복식문화사, 패션사회심리, 패션상품기획, 패션포트 폴리오	패션그래픽, 패션 일러스트레이션, 드레이핑, 컬러 기획과제품개발, 패션스타일화, 패턴디자인(2), 디자CAD, 한국복식콘텐츠, 패션문화콘텐츠, 서양복식문화사, 패션소재기획, 패션소재설계, 전통패션상품개발, 패션포트폴리오
	비교과	컬러리스트자격증반, 샵마스터자격증반, 글로벌패션연수, 졸업작품패션쇼									
추천 프로그램	진로취업 지원실	자기소개서 작성법, 면접 스피치 실전반탐색반, 기업&직무 탐색반, 기업&직무 실전반									
		컴퓨터 활용 능력, ACA 포토샵& 일러스트, SMAT(서비스 경영자격)모듈	컴퓨터 활용 능력, SMAT(서비스 경영자격)모듈, 1인 크리에이터 양성과정	컴퓨터 활용 능력, SMAT (서비스 경영자격)모듈	컴퓨터 활용 능력, SMAT (서비스 경영자격)모듈	컴퓨터 활용 능력, SMAT (서비스 경영자격)모듈	컴퓨터 활용 능력, SMAT (서비스 경영자격)모듈	컴퓨터 활용 능력, ACA 포토샵& 일러스트, SMAT(서비스 경영자격)모듈	MOS Master	ACA 포토샵& 일러스트	ACA 포토샵& 일러스트
	창업 지원단	Knowledge Universe 스타특강, 초기창업패키지, 원스톱 창업상담창구, 오픈형 창업특강(창업캠프), 맞춤형 창업교육, 창업동아리									
	LINC+	현장실습, 캡스톤디자인, 취업실무강화프로그램, 기업현장탐방, 창업강좌, 창업동아리, 창업 캠프, 서비스러닝, 현장체험, 해커톤, 취업포트폴리오, 글로벌워크숍, Adventure Design									
	비교과 교육 지원센터	PT클리닉 매체제작지원 프로그램 미디어역량강화교육				컬러테라피 PT클리닉 매체 제작 지원프로그램 미디어역량 강화교육	PT클리닉 매체 제작 지원프로그램 미디어역량 강화교육	컬러테라피	PT클리닉 매체 제작 지원프로그램 미디어역량 강화교육	컬러테라피 PT클리닉 매체 제작 지원프로그램 미디어역량 강화교육	PT클리닉 매체 제작 지원프로그램 미디어역량 강화교육
자격증		의류기사	샵마스터	의류기사 한복기능사	유통관리사	컬러리스트 기사, 샵마스터	유통관리사, 샵마스터	컬러리스트 기사, 샵마스터	샵마스터	컬러리스트기사	패션디자인기사, 컬러리스트기사

학과와 어울리는 적성

1. 정보 분석: 패션 트랜드와 디자인 정보에 대한 관심과 분석 능력이 있는 학생
2. 인문학 소양: 예술과 문화를 기반으로 한 인문학적 지식과 소양이 있는 학생
3. 창의적 감각: 색채와 디자인에 대한 창의적 감각과 디자인 능력이 있는 학생
4. 비즈니스 마인드: 고객과 시장 지향의 비즈니스 마인드 및 서비스 정신이 있는 학생
5. 글로벌 정신: 외국어 등 글로벌 의사소통 능력과 세계 시민으로서의 책임감이 있는 학생
6. 컴퓨터 활용 능력: 그래픽 프로그램 운영 및 의류 설계를 위한 컴퓨터 툴(tool) 활용 능력이 있는 학생

한식조리학과

★ 2019학년도, 2020학년도 입시결과

• 본 자료로는 합격 여부를 판단할 수 없으며, 참고자료로만 활용하시기 바랍니다.
– 학생부종합전형은 서류(학생부)의 모든 내용을 종합적으로 판단하여 평가하기 때문에 내신 성적만으로 합격 가능여부를 예측할 수 없습니다.

전형명	2020학년도 최종등록자 기준			2019학년도 최종등록자 기준		
	경쟁률	평균	80% CUT	경쟁률	평균	80% CUT
학생부종합(일반학생전형)	6.11:1	5.1	5.8	6.35:1	5.6	6.8
학생부종합(창업인재전형)	4.00:1	5.5	6.0	5.50:1	4.4	4.5
학생부교과(일반학생전형)	6.85:1	4.4	5.2	8.00:1	4.6	5.0

※ 최종등록자 기준이란 합격자 중 등록한 자(충원합격자 포함)를 의미합니다.
※ 성적 산출 방법(기본점수 및 실질 반영점수)은 학생부 1,000점=기본점수 700점+실질 반영점수 300점입니다.

★ 2021학년도 전형유형별 모집인원 및 전형방법

• 서류평가는 학생부(교과 및 비교과)를 역심으로 인성, 적성, 잠재력 평가영역을 종합적으로 평가합니다(22page 참조).
• 면접평가는 학생부를 토대로 개별면접 문제를 기본 면접 질문으로 활용하여 평가합니다(24page 참조).

전형명	모집인원(명)	전형방법	수능 최저학력기준
학생부종합(일반학생전형)	30	• 1단계(5배수): 서류(학생부) 100% • 2단계: 1단계 성적 70%+면접 30% ※ 1단계 선발 시 동점자는 전원 선발	없음
학생부종합(창업인재전형)	1		
학생부종합(고른기회대상자전형)	1		

★ 2021학년도 전형유형별 지원자격 및 제출서류

• 고교 이수계열(문과, 이과)과 구분 없이 교차지원 가능합니다.
• 학생부종합(고른기회대상자전형) 국가보훈대상자로 원서접수 할 경우 전형료는 면제 됩니다(단, 원서접수 수수료는 제외).

전형명	지원자격	제출서류
학생부종합 (일반학생전형)	• 고등학교 졸업(예정)자 또는 이와 동등 이상의 학력이 있다고 인정된 자	• 학생부 ※ 학생부종합(고른기회대상자전형)으로 지원하는 경우 지원자격 확인을 위한 추가 증빙서류를 구비 하여 제출해야 합니다(2021학년도 수시모집요강 참조).
학생부종합 (창업인재전형)	• 고등학교 졸업(예정)자 또는 이와 동등 이상의 학력이 있다고 인정된 자 중 창업에 관심 있는 자	
학생부종합 (고른기회대상자전형)	• 고등학교 졸업(예정)자 또는 이와 동등 이상의 학력이 있다고 인정된 자 중 아래의 자격요건 중 하나에 해당하는 자	

자격요건	
1. 국가보훈대상자	– 국가보훈기본법 제3조제2호의 국가보훈 대상자로서 국가보훈관계 법령에 따른 교육지원 대상자
2. 만학도	– 2020. 1. 1. 기준 만25세 이상인 자(1995. 1. 1. 이전 출생자)
3. 서해5도 학생	– 서해5도 지역(백령도·대청도·소청도·연평도·소연평도와 인근 해역)에 소재하는 국내 정규 고등학교 졸업(예정)자로서 아래 지원 자격 중 1개 이상에 해당하는 자 ▸ 서해5도에서 친권자 또는 후견인과 함께 거주하면서 서해5도에 설립된 중·고등학교의 모든 교육과정을 이수한 학생 ▸ 서해5도에 거주하면서 서해5도에 설립된 초·중·고등학교의 모든 교육과정을 이수한 학생

Notice

학생부종합전형 지원자 중 검정고시 출신자나 외국 고등학교 출신자에 한하여 학생부를 대신하는 활동서류 목록표(본교 소정 양식 활용, 전주대 입학홈페이지에서 다운 받아 작성)와 관련 증빙서류(A4, 20매 이내)를 제출할 수 있습니다.

Dept. of Korean Cuisine

학과 인재상	한식 전문 글로벌 창의 인재	설립년도	2000년	재학생 비율	남자 47.1%, 여자 52.9% (2020년 재학생: 2020. 4. 16. 기준)
전공능력	조리실무능력·과학적 탐구능력· 소통과 화합능력·예술적 창의능력	홈페이지	www.jj.ac.kr/food/	취업률	69.5% (2018년 졸업자: 2018. 12. 31. 기준)
		전화번호	063-220-2768		

학과 꿀팁

1. 외국어 능력을 키우세요: 한식세계화로 인한 글로벌 취업현장이 넓어지고 있습니다. 각자 자신 있는 외2국어 1가지씩 마스터하세요.
2. 동아리 활동을 권장합니다: 교내의 다양한 동아리 활동은 각종 경진대회 참여 및 그룹 활동 경험에 많은 도움이 됩니다.
3. 자격증 취득을 권장합니다: 비교과 프로그램을 통해 자신의 진로에 맞는 전공자격증 및 컴퓨터 활용자격증 취득은 진학에 도움이 됩니다.

커리어 로드맵

* 학과생을 위한 자기주도적 진로탐색 및 진로설계 지원

진로 분야		해외진출 한식조리사	국내외 특급호텔 조리사	외식기업 및 한식당 조리사	중등 조리교원	식품회사 및 외식기업 연구개발팀	식품회사 및 외식기업 품질 및 생산 관리, 오픈바이저	요리교육 기관 강사 및 요리연구가	영양사	레스토랑 창업 컨설턴트	요리 콘텐츠 매체 에디터
분야별 업무 내용		재외공관 관저조리사 및 해외 한식당의 연회담당 조리 및 한식홍보 행사 업무	특급호텔 내 각 업장 별 조리, 연회행사 업무	각 레스토랑의 컨셉과 고객 니즈에 맞는 메뉴 작성 및 조리, 고객 응대, 매장 관리 업무	조리교직이수 후 중등교원 임용 고시에 합격 시 전국 조리 고교 및 실업계 고교 조리 과정교사 업무	식품회사와 외식기업의 메뉴 및 제품 개발과 관리 업무	식품회사와 외식기업의 제품 생산 및 제품 품질 관리와 매장 오픈을 위한 지원 업무	조리교육을 목적으로 하는 기관의 요리수업 및 연구 업무	병원, 산업체, 학교, 보건소, 어린이 급식관리 지원센터 등에서 대상별 급식과 영양 관리 업무	레스토랑 창업을 위한 메뉴개발 및 주장관리, 매장관리 컨설팅 업무	요리잡지 및 요리전문 방송, 신문 기사를 위한 에디터 업무
학과	필수 교과목	한국조리, 식품학, 영양학, 조리과학, 궁중음식실습, 한식스타일링, 졸업작품, 외식서비스영어									
	진로 분야별 추천 교과목	기초조리실무, 외국조리, 병과와 음료실습, 중국 조리실습, 일본 조리실습, 제과 제빵실습, 향토 음식실습, 한식당 메뉴개발, 옛음식 책연구및 실습, 전통주와와인 실습, 주방관리 실무론, 한식당 창업및 경영	기초조리실무, 외국조리, 병과와 음료실습, 중국 조리실습, 일본 조리실습, 제과 제빵실습, 향토 음식실습, 한식당 메뉴개발, 옛음식 책연구및 실습, 전통주와와인실습, 주방관리실무론, 한식당창업및 경영, 단체급식	기초조리실무, 외국조리, 병과와 음료실습, 중국 조리실습, 일본 조리실습, 제과 제빵실습, 향토 음식실습, 한식당 메뉴개발, 옛음식 책연구및 실습, 전통주와와인실습, 주방관리실무론, 한식당창업및 경영, 단체급식	기초조리실무, 외국조리, 병과와 음료실습, 중국조리 실습, 일본조리실습, 제과제빵, 향토음식실습, 한식당 개발, 옛음식책 연구및 실습, 전통 주와 와인실습, 주방관리 실무론, 한식당창업및경영 조리교과교육론, 조리교과교재 연구및지도법	식품위생, 식품 가공, 실험조리, 식품상품개발, 기초조리실무, 외국조리, 병과와음료실습, 중국조리 실습, 일본조리 실습, 제과제빵, 향토음식실습, 전통주와 와인 실습, 주방관리 실무론, 한식당 창업및 경영	식품위생, 식품 가공, 실험조리, 식품상품개발, 기초조리실무, 외국조리, 병과와 음료실습, 중국 조리실습, 일본 조리실습, 제과 제빵, 향토 음식 실습, 전통주와 와인실습, 주방 관리실무론, 한식당창업및경영, 한식당메뉴개발	기초조리실무, 외국조리, 병과와음료실습, 중국조리실습, 일본조리실습, 제과제빵실습, 향토음식실습, 한식당메뉴개발, 옛음식책연구및 실습, 전통주와 와인실습, 주방 관리실무론, 한식당창업및 경영	기초조리실무, 외국조리, 제과제빵실습, 영양학, 식품학, 식품가공, 한국조리, 단체급식, 식품위생	기초조리실무, 외국조리, 병과와음료실습, 중국조리실습, 일본조리실습, 제과제빵실습, 향토음식실습, 한식당메뉴개발, 옛음식책연구및 실습, 전통주와 와인실습, 주방관리실무론, 한식당창업및경영	기초조리실무, 외국조리, 병과와음료실습, 중국조리실습, 일본조리실습, 제과제빵실습, 향토음식실습, 한식당메뉴개발, 옛음식책연구및 실습, 전통주와 와인실습, 주방 관리실무론, 한식당창업및 경영
	비교과	해외진출조리사 한식조리 사양성교육	한식메뉴 R&D교육	한식메뉴 R&D교육 관능평가교육, HACCP 교육		관능평가교육, HACCP 교육, 식품포장 및 유통기한 교육		한식메뉴 R&D교육		한식메뉴 R&D교육 관능평가교육, HACCP 교육	한식메뉴 R&D교육
추천 프로그램	진로취업 지원실	컴퓨터 활용 능력, 자기소개서 작성법, 면접 스피치 실전반탐색반, 기업&직무 탐색반, 기업&직무 실전반								컴퓨터 활용 능력, 인사관리전문가(ACE과정), SMAT(서비스경영자격)모듈, 기업&직무 탐색반, 기업&직무 실전반	컴퓨터 활용 능력, 면접스피치 실전반탐색반, SMAT(서비스경영자격)모듈
		SMAT(서비스경영자격)모듈, 글로벌 인재 양성과정(외국계 기업), 해외취업 프로그램		SMAT(서비스경영자격)모듈			SMAT(서비스경영자격)모듈		SMAT(서비스경영자격)모듈	MOS Master	
	창업 지원단	Knowledge Universe 스타특강, 초기창업패키지, 원스톱 창업상담창구, 오픈형 창업특강(창업캠프), 맞춤형 창업교육, 창업동아리									
	LINC+	현장실습, 캡스톤디자인, 취업실무강화프로그램, 기업현장탐방, 창업강좌, 창업동아리, 창업 캠프, 서비스러닝, 현장체험, 해커톤, 취업포트폴리오, 글로벌워크숍, , Adventure Design, 지역사회공헌프로그램									
	비교과 교육 지원센터	PT클리닉, 매체제작지원 프로그램, 미디어 역량강화교육			PT클리닉, 매체제작지원 프로그램, 미디어역량강화교육			PT클리닉, 매체제작지원프로그램 미디어 역량강화 교육, 컬러테라피 플라워테라피	PT클리닉, 매체제작지원 프로그램, 미디어역량강화교육		PT클리닉, 매체제작지원프로그램 미디어 역량강화 교육, 컬러테라피 플라워테라피
자격증		한식, 양식, 일식, 중식조리기능사, 제과및제빵기사			중등교원자격증, 한식, 양식조리기능사, 제과및제빵기사	위생사, 식품기사, 한식, 양식조리기능사		한식, 양식, 일식, 중식조리기능사, 제과및제빵기사	영양사, 위생사. 한식, 양식조리 기능사	한식, 양식, 일식, 중식조리기능사, 제과및제빵기사	한식, 양식조리 기능사, 제과및 제빵기사

학과와 어울리는 적성

1. 조리와 예술적 감각에 관심 있는 사람
2. 창의력과 문제 해결 능력이 있는 사람
3. 타인과의 소통과 배려에 가치관을 두는 사람
4. 글로벌 마인드와 외국어에 흥미가 있는 사람

신입학 수시모집 학생부종합전형 안내

★ 사범대학 College of Education

학과명	학과소개(강점)	2021학년도 신입학 수시모집 학생부종합 전형 모집 여부
국어교육과 (Dept. of Korean Education)	• 국어교육과는 학과 교수가 방학 중 총 300여 시간 전공과목 심화 교육을 위한 사제동행 전공과목 특강을 진행하고 있습니다. • 학과 교수가 주 1회 진로탐색 시간에 학생 개인별로 진로 지도(임용시험, 공무원시험, 취업, 대학원 진학)를 실시하고 있습니다.	○
영어교육과 (Dept. of English Education)	• 영어교육과는 영어 및 영어교육 전문가로 성장할 수 있도록 영어교육, 영어학, 영문학, 영미문화 관련 다양한 과목의 학습 기회와 체계적인 교육과정을 제공 하며, 해외 자매결연 학교, 해외 연수 프로그램 및 화상영어 프로그램 등을 통한 영어 능력 향상 기회를 제공합니다.	○
중등특수교육과 (Dept. of Secondary Special Education)	• 중등특수교육과는 풍부한 이론과 현장 중심의 교육활동을 통한 특수교육 전문가를 양성하고 있습니다. • 특성화사업을 통해 진로·직업 개척을 위한 장애인 관련 전문 자격증 취득의 기회를 제공하고 있습니다.	○
한문교육과 (Dept. of Chinese Classics Education)	• 한문교육과는 48년의 역사와 전통을 자랑하는 중등학교 한문교사 양성의 요람입니다. • 우수한 교수 역량, 몰입형 전통 서원교육과 현대적인 교수학습방법의 조화, 유서 깊은 스터디 활동, 다양한 교과로의 교사 임용, 따뜻한 정이 넘치는 선후배 관계, 이 모든 것이 한문교육과의 강점입니다. 한문 교육과는 한문을 통해 타인을 배려하며 행복한 삶을 살 수 있는 중등 한문 교사를 양성합니다.	○
가정교육과 (Dept. of Home Economics Education)	• 가정교육과는 전북지역을 대표하는 중등학교 가정교사 양성기관으로 보육교사, 건강가정사 등의 국가자격증 취득을 위한 교육과정을 운영하고 있습니다. • 가정교육과 교수 및 동문 장학금 제도가 있습니다.	○
과학교육과 (Dept. of Science Education)	• 과학교육과는 미래 사회에 적합한 창의적 융합인재 교육을 위해서 2012년부터 물리와 화학 전공의 예비과학교사를 집중 양성하고 있습니다. 임용시험을 거쳐 중·고등학교 교사로 진출하는 것과 더불어 물리와 화학을 기반으로 하는 다양한 분야의 진출이 가능하고 교수와 학생의 학습스터디, 선배와 멘토링, 맞춤형 진로지도를 통해 학생들의 졸업 후 진로를 찾는 것을 적극적으로 도와주고 있습니다.	○
수학교육과 (Dept. of Mathematics Education)	• 수학교육과는 전공 학습, 현장 실습, 스터디 활동, 사제동행 프로그램 등 학생 눈높이에 맞는 체계적인 교육활동을 통해 전문 수학교사를 양성합니다. • 우수한 졸업생 교사들이 전국의 중·고등학교현장에서 지역사회의 수학교육 발전에 기여하고 있습니다.	○

국어교육과

★ 2019학년도, 2020학년도 입시결과

• 본 자료로는 합격 여부를 판단할 수 없으며, 참고자료로만 활용하시기 바랍니다.
– 학생부종합전형은 서류(학생부)의 모든 내용을 종합적으로 판단하여 평가하기 때문에 내신 성적만으로 합격 가능여부를 예측할 수 없습니다.

전형명	2020학년도 최종등록자 기준			2019학년도 최종등록자 기준		
	경쟁률	평균	80% CUT	경쟁률	평균	80% CUT
학생부종합(일반학생전형)	4.92:1	3.8	5.3	5.36:1	3.5	4.0
학생부종합(기회균형선발전형)	2.00:1	4.7	4.8	2.50:1	4.6	5.0
학생부교과(일반학생전형)	5.25:1	2.9	3.2	3.67:1	3.1	3.7

※ 최종등록자 기준이란 합격자 중 등록한 자(충원합격자 포함)를 의미합니다.
※ 성적 산출 방법(기본점수 및 실질 반영점수)은 학생부 1,000점=기본점수 700점+실질 반영점수 300점입니다.

★ 2021학년도 전형유형별 모집인원 및 전형방법

• 서류평가는 학생부(교과 및 비교과)를 역심으로 인성, 적성, 잠재력 평가영역을 종합적으로 평가합니다(22page 참조).
• 면접평가는 학생부를 토대로 개별면접 문제를 기본 면접 질문으로 활용하여 평가합니다(24page 참조).

전형명	모집인원(명)	전형방법	수능 최저학력기준
학생부종합(일반학생전형)	14	• 1단계(5배수): 서류(학생부) 100% • 2단계: 1단계 성적 70%+면접 30% ※ 1단계 선발 시 동점자는 전원 선발	없음
학생부종합(고른기회대상자전형)	1		
학생부종합(기회균형선발전형)	2	• 서류(학생부) 100%	

★ 2021학년도 전형유형별 지원자격 및 제출서류

• 고교 이수계열(문과, 이과)과 구분 없이 교차지원 가능합니다.
• 학생부종합(고른기회대상자전형) 국가보훈대상자와 학생부종합(기회균형선발전형)으로 원서접수 할 경우 전형료는 면제 됩니다(단, 원서접수 수수료는 제외).

<table>
<tr><th>전형명</th><th>지원자격</th><th>제출서류</th></tr>
<tr><td>학생부종합
(일반학생전형)</td><td>• 고등학교 졸업(예정)자 또는 이와 동등 이상의 학력이 있다고 인정된 자</td><td rowspan="3">• 학생부
※ 학생부종합(고른기회대상자전형), 학생부종합(기회균형선발전형)으로 지원하는 경우 지원자격 확인을 위한 추가 증빙서류를 구비 하여 제출해야 합니다(2021학년도 수시모집 요강 참조).</td></tr>
<tr><td>학생부종합
(고른기회대상자전형)</td><td>• 고등학교 졸업(예정)자 또는 이와 동등 이상의 학력이 있다고 인정된 자 중 아래의 자격요건 중 하나에 해당하는 자
<table>
<tr><th colspan="2">자격요건</th></tr>
<tr><td>1. 국가보훈대상자</td><td>– 국가보훈기본법 제3조제2호의 국가보훈 대상자로서 국가보훈관계 법령에 따른 교육지원 대상자</td></tr>
<tr><td>2. 만학도</td><td>– 2020. 1. 1. 기준 만25세 이상인 자(1995. 1. 1. 이전 출생자)</td></tr>
<tr><td>3. 서해5도 학생</td><td>– 서해5도 지역(백령도·대청도·소청도·연평도·소연평도와 인근 해역)에 소재하는 국내 정규 고등학교 졸업(예정)자로서 아래 지원 자격 중 1개 이상에 해당하는 자
▸ 서해5도에서 친권자 또는 후견인과 함께 거주하면서 서해5도에 설립된 중·고등학교의 모든 교육과정을 이수한 학생
▸ 서해5도에 거주하면서 서해5도에 설립된 초·중·고등학교의 모든 교육과정을 이수한 학생</td></tr>
</table></td></tr>
<tr><td>학생부종합
(기회균형선발전형)</td><td>• 고등학교 졸업(예정)자 또는 이와 동등 이상의 학력이 있다고 인정된 자 중 「국민기초생활보장법」 제2조 제1호(수급권자), 제2호(수급자), 제10호(차상위계층)에 의한 대상자, 「한부모가족지원법」 제5조 또는 제5조의2에 따른 지원대상자</td></tr>
</table>

Notice

학생부종합전형 지원자 중 검정고시 출신자나 외국 고등학교 출신자에 한하여 학생부를 대신하는 활동서류 목록표(본교 소정 양식 활용, 전주대 입학홈페이지에서 다운 받아 작성)와 관련 증빙서류(A4, 20매 이내)를 제출할 수 있습니다.

Dept. of Korean Education

학과 인재상	사회적 가치를 창출하는 국어교육 전문가	설립년도	1971년	재학생 비율	남자 37.3%, 여자 62.7% (2020년 재학생: 2020. 4. 16. 기준)
전공능력	국어 사용 능력, 국어 문법 능력, 문학 능력, 국어 수업 능력	홈페이지	www.jj.ac.kr/koredu/	취업률	28.1% (2018년 졸업자: 2018. 12. 31. 기준)
		전화번호	063-220-2300		

학과 꿀팁

1. 방학 중의 사제동행 특강에 참여하세요: 학기 중에 공부한 전공 과목을 바탕으로 교사 임용 시험에 대비하기 위한 실전 연습을 합니다.
2. 학과 내 동아리 활동을 권장합니다: 국어교육과 내 동아리(아린, 청사모, 통가리, 한아) 활동을 통해 교사로서의 적성을 계발해 나갑니다.
3. 스터디 활동을 권장합니다: 선후배 간, 동료 간 전공 과목에 대한 학습 동아리를 만들어 서로 공유하고 협력하면서 공부해 나갑니다.

커리어 로드맵

* 학과생을 위한 자기주도적 진로탐색 및 진로설계 지원

진로 분야		중등학교 국어교사	외국인을 위한 한국어교육 교사	공무원 및 교육·연구기관 연구원	대학원 진학	교육·문화 산업 전문가
분야별 업무 내용		• 중등학교 국어과 수업의 설계, 실행, 평가 • 중등학교 학생의 생활지도와 상담, 학교 행정 실무	• 외국인을 대상으로 한국어교육을 담당 하며 제2외국어로서의 한국어 습득을 위한 교육 수행 • 한국어교육 대상자의 지도와 상담, 한국문화와 한국 역사에 대한 지도	• 각급 학교, 교육청 및 교육기관의 기획, 경영, 사업 운영 등 교육 행정 업무 수행 • 정부 및 공공 기관의 교육, 기획, 홍보, 경영, 사업 운영 등 일반 행정 업무	• 대학 교수(강사), 전문 연구원으로 진출하기 위한 국어교육학 및 국어국문학 심화 분야의 지식, 기술 함양	• 초·중등 교육산업 분야의 강사 직무 수행, 교육콘텐츠 및 교구 제작 업무 수행 • 교육 및 문화산업 분야의 기획. 홍보, 경영관리 업무
학과	필수 교과목	국문학개론, 국어학개론, 국문학사, 국어교육론, 국어교과교육론, 의사소통교육론, 국어교과교재연구및지도법, 국어사, 국어논리및논술, 문학교육론				
	진로 분야별 추천 교과목	국어자료의이해, 문학작품감상과토론, 교직논술, 현대소설교육론, 문법교육론, 국어통사론, 현대시교육론, 국어음운론, 독서교육론, 고전산문교육론, 작문교육론, 국어어휘론, 현대문학사, 고전시가교육론, 국어논리및논술, 문학교육론, 중세국어문법론, 국어교육연습, 국어문법교육연습, 현대문학강독세미나, 고전문학강독세미나	문법교육론, 국어통사론, 국어음운론, 독서교육론, 매체언어교육론, 작문교육론, 국어어휘론, 현대문학사, 국어논리및논술, 문학교육론, 국어문법교육연습, 국어교육연습, 현대문학강독세미나	문학작품감상과토론, 교직논술, 현대소설교육론, 문법교육론, 독서교육론, 매체언어교육론, 고전산문교육론, 작문교육론, 국어어휘론, 고전시가교육론, 국어논리및논술, 문학교육론, 중세국어 문법론, 현대문학강독세미나, 고전문학강독세미나	국어자료의이해, 문학작품감상과토론, 교직논술, 현대소설교육론, 문법교육론, 국어통사론, 현대시교육론, 국어음운론, 독서교육론, 고전산문교육론, 작문교육론, 국어어휘론, 현대문학사, 고전시가교육론, 국어논리및논술, 문학교육론, 중세국어문법론, 국어교육연습, 국어문법교육연습, 현대문학강독세미나, 고전문학강독세미나	국어자료의이해, 문학작품감상과토론, 교직논술, 현대소설교육론, 문법교육론, 국어통사론, 현대시교육론, 국어음운론, 독서교육론, 매체언어교육론, 국어어휘론, 고전산문교육론, 작문교육론, 현대문학사, 국어논리및논술, 문학교육론, 국어교육연습, 고전시가교육론, 국어문법교육연습, 현대문학강독세미나, 고전문학강독세미나
	비교과	교육봉사활동, 한국사능력검정시험 특강, 한자검정시험 특강, 프레젠테이션, 학습법워크숍(CTL)	한국어교원 자격증 특강, 다문화의 이해 관련 특강, 한국어능력시험(TOPIK) 특강, 기초외국어특강 (중국어, 베트남어 등)	한국사능력검정시험 특강, 국가직무능력표준(NCS), 필기 특강, ICT 자격증 특강	연구방법론 특강	한국사능력검정시험 특강, 한자검정시험 특강, 국가직무능력표준, (NCS) 필기 특강, ICT 자격증 특강
추천 프로그램	진로취업 지원실	컴퓨터 활용 능력, 자기소개서 작성법, 면접 스피치 실전반탐색반, 기업&직무 탐색반, 기업&직무 실전반				
				NCS 직업기초능력		NCS 직업기초능력, 1인 크리에이터 양성과정, SMAT(서비스경영자격)모듈
	창업 지원단	Knowledge Universe 스타특강, 초기창업패키지, 원스톱 창업상담창구, 오픈형 창업특강(창업캠프), 맞춤형 창업교육, 창업동아리				
	LINC+	창업강좌, 창업동아리, 창업 캠프, 현장실습				
	비교과 교육 지원센터	생명을살리는심폐소생술, PT클리닉, 매체제작지원 프로그램, 미디어역량강화교육				
자격증		중등 국어 정교사 2급 자격증(교육부 장관 발행)	한국어교원 3급 자격증 (국립국어원장 발행)			독서지도사, 논술지도사 한자검정1급

학과와 어울리는 적성

1. 학생을 사랑하고 학생의 꿈과 미래를 함께 키워나갈 수 있는 학생
2. 국어를 사랑하며 올바른 국어 문화 창조에 함께 노력할 수 있는 학생
3. 우리말과 문화에 대한 자부심을 바탕으로 우리말과 문화를 아끼고 가꿀 수 있는 학생
4. 가르치고 배우는 일의 중요성을 알고 사명감을 가지고 준비할 수 있는 학생
5. 봉사와 희생의 가치를 알고 공동체의 발전에 참여할 수 있는 학생

영어교육과

★ 2019학년도, 2020학년도 입시결과

• 본 자료로는 합격 여부를 판단할 수 없으며, 참고자료로만 활용하시기 바랍니다.
– 학생부종합전형은 서류(학생부)의 모든 내용을 종합적으로 판단하여 평가하기 때문에 내신 성적만으로 합격 가능여부를 예측할 수 없습니다.

전형명	2020학년도 최종등록자 기준			2019학년도 최종등록자 기준		
	경쟁률	평균	80% CUT	경쟁률	평균	80% CUT
학생부종합(일반학생전형)	4.36:1	3.8	4.3	5.20:1	3.7	4.6
학생부종합(기회균형선발전형)	2.00:1	4.5	4.7	1.50:1	5.0	5.3
학생부교과(일반학생전형)	6.83:1	3.3	3.6	–	3.6	4.8

※ 최종등록자 기준이란 합격자 중 등록한 자(충원합격자 포함)를 의미합니다.
※ 성적 산출 방법(기본점수 및 실질 반영점수)은 학생부 1,000점=기본점수 700점+실질 반영점수 300점입니다.

★ 2021학년도 전형유형별 모집인원 및 전형방법

• 서류평가는 학생부(교과 및 비교과)를 역심으로 인성, 적성, 잠재력 평가영역을 종합적으로 평가합니다(22page 참조).
• 면접평가는 학생부를 토대로 개별면접 문제를 기본 면접 질문으로 활용하여 평가합니다(24page 참조).

전형명	모집인원(명)	전형방법	수능 최저학력기준
학생부종합(일반학생전형)	16	• 1단계(5배수): 서류(학생부) 100% • 2단계: 1단계 성적 70%+면접 30% ※ 1단계 선발 시 동점자는 전원 선발	없음
학생부종합(고른기회대상자전형)	1		
학생부종합(기회균형선발전형)	2	• 서류(학생부) 100%	

★ 2021학년도 전형유형별 지원자격 및 제출서류

• 고교 이수계열(문과, 이과)과 구분 없이 교차지원 가능합니다.
• 학생부종합(고른기회대상자전형) 국가보훈대상자와 학생부종합(기회균형선발전형)으로 원서접수 할 경우 전형료는 면제 됩니다(단, 원서접수 수수료는 제외).

<table>
<tr><th>전형명</th><th>지원자격</th><th>제출서류</th></tr>
<tr><td>학생부종합
(일반학생전형)</td><td>• 고등학교 졸업(예정)자 또는 이와 동등 이상의 학력이 있다고 인정된 자</td><td rowspan="3">• 학생부
※ 학생부종합(고른기회대상자전형), 학생부종합(기회균형선발전형)으로 지원하는 경우 지원자격 확인을 위한 추가 증빙서류를 구비 하여 제출해야 합니다(2021학년도 수시모집 요강 참조).</td></tr>
<tr><td>학생부종합
(고른기회대상자전형)</td><td>• 고등학교 졸업(예정)자 또는 이와 동등 이상의 학력이 있다고 인정된 자 중 아래의 자격요건 중 하나에 해당하는 자
<table>
<tr><th colspan="2">자격요건</th></tr>
<tr><td>1. 국가보훈대상자</td><td>– 국가보훈기본법 제3조제2호의 국가보훈 대상자로서 국가보훈관계 법령에 따른 교육지원 대상자</td></tr>
<tr><td>2. 만학도</td><td>– 2020. 1. 1. 기준 만25세 이상인 자(1995. 1. 1. 이전 출생자)</td></tr>
<tr><td>3. 서해5도 학생</td><td>– 서해5도 지역(백령도·대청도·소청도·연평도·소연평도와 인근 해역)에 소재하는 국내 정규 고등학교 졸업(예정)자로서 아래 지원 자격 중 1개 이상에 해당하는 자
▸ 서해5도에서 친권자 또는 후견인과 함께 거주하면서 서해5도에 설립된 중·고등학교의 모든 교육과정을 이수한 학생
▸ 서해5도에 거주하면서 서해5도에 설립된 초·중·고등학교의 모든 교육과정을 이수한 학생</td></tr>
</table></td></tr>
<tr><td>학생부종합
(기회균형선발전형)</td><td>• 고등학교 졸업(예정)자 또는 이와 동등 이상의 학력이 있다고 인정된 자 중 「국민기초생활보장법」 제2조 제1호(수급권자), 제2호(수급자), 제10호(차상위계층)에 의한 대상자, 「한부모가족지원법」 제5조 또는 제5조의2에 따른 지원대상자</td></tr>
</table>

Notice

학생부종합전형 지원자 중 검정고시 출신자나 외국 고등학교 출신자에 한하여 학생부를 대신하는 활동서류 목록표(본교 소정 양식 활용, 전주대 입학홈페이지에서 다운 받아 작성)와 관련 증빙서류(A4, 20매 이내)를 제출할 수 있습니다.

Dept. of English Education

학과 인재상	인성과 창의성을 겸비한 영어 교육 전문가	설립년도	1981년	재학생 비율	남자 39.6%, 여자 60.4% (2020년 재학생: 2020. 4. 16. 기준)
		홈페이지	www.jj.ac.kr/engedu		
전공능력	영어사용능력·영어 및 영어교육에 관한 전문지식·영어 수업 설계 및 수행능력·글로벌 리더십	전화번호	063-220-2317	취업률	37.5% (2018년 졸업자: 2018. 12. 31. 기준)

학과 꿀팁

1. 교육봉사에 적극 참여하세요: 미래 교사가 갖추어야할 다양한 자질을 개발하고 다양한 학교 현장을 경험하는 것은 교직에 진출하기 위한 필수 조건입니다.
2. 외국 문화 경험을 많이 하세요: 세계 다양한 문화의 경험을 통하여 견문을 넓히는 것은 세계 시민으로서 갖춰야할 기본 자질입니다.
3. 높은 공인영어시험점수를 갖추세요: 지금과 같은 글로벌시대에 졸업 후 자신이 원하는 직업을 갖고자 할 때 큰 도움이 됩니다.

커리어 로드맵

* 학과생을 위한 자기주도적 진로탐색 및 진로설계 지원

진로 분야		중등학교 영어교사	공무원	번역가	통역가	항공사 승무원	호텔리어
분야별 업무 내용		중,고등 학생의 영어교과 지도, 학습 자료 개발, 상담활동을 통한 인성지도 및 학부모 상담 실시, 영어수업 및 학생 지도와 관련된 계획 수립 및 실행	국가 또는 공공 기관에 소속되어 정부 고유의 행정업무와 관련된 공무를 담당, 정부 업무와 관련된 서류접수, 발급, 작성 등의 업무 수행,각종 승인이나 검사, 허가 등 정부행정 집행과 관련된 업무 수행	외국어로 쓰인 문서, 보고서 또는 전문서적 등을 우리말로 옮기거나 우리말을 외국어로 옮기는 작업 수행, 번역된 내용에 대한 수정, 보완, 교정 작업 진행	우리나라 말을 모르는 외국인의 말이나 글을 우리말로 전달하거나 우리 말을 외국어로 전달 하는 일 수행, 행상, 학회 등에서 동시 통역을 담당	국내 및 국제 항공사에 취업하여 비행 동안 고객의 안전과 서비스를 책임짐. 다양한 국적 및 문화의 사람들을 상대해야 하기 때문에 높은 수준의 영어실력을 비롯한 국제경쟁력을 요구함	호텔이나 리조트 등의 숙박시설에서 서비스를 제공하는 일을 함. 고객을 직접 응대하는 서비스 직과 호텔의 행정을 담당하는 사무 직이 있음. 수준 높은 영어 구사력과 다양한 행정능력을 요구함
학과	필수 교과목	영어독해, 영어작문, 영어회화, 영어문법, 영미문화, 영어교육학입문, 영문학개론, 영어학개론, 음성음운론, 영어논리및논술					
	진로 분야별 추천 교과목	영어습득교육론, 영어교과교육론, 영어교과교재연구및지도법, 영어과교육과정연구및개발, 영어학습평가 교육론, 영어과수업설계및실기교실영어,	고급영어작문, 고급영어독해, 고급영문법, 영어통사론, 영어발달사, 영어교육세미나(1)	고급영어작문, 고급영어독해, 영미소설강독, 영미시강독, 미국문학사, 영미희곡강독, 영어교육세미나(2)	영어청해, 영어음성음운론, 영어형태음운론, 영어의미화용론, 영어발달사, 실무실용영어	영어청해, 고급영문법, 고급영어작문, 고급영어독해, 영어형태음운론, 실무실용영어	영어청해, 고급영문법, 고급영어작문, 고급영어독해, 영어의미화용론, 실무실용영어
	비교과	영어 기초역량강화 특강, 전공 학업 역량 강화 특강, 영어 원어민 화상영어 프로그램, 학교현장역량강화특강, 학교현장실습 대비 현장 교사 초빙 특강, 임용1차 시험 준비 특강, 공무원 및 공기업 취업 선배 특강, 중등영어교사 수업 실연 및 면접 준비 특강, 미국 및 캐나다 자매결연대학 교환학생, 방학 중 단기 해외 영어연수 프로그램					
추천 프로그램	진로취업 지원실	컴퓨터 활용 능력, 자기소개서 작성법, 면접 스피치 실전반탐색반, 기업&직무 탐색반, 기업&직무 실전반					
			NCS 직업기초능력	해외취업 프로그램	글로벌 인재 양성과정 (외국계기업), 해외취업 프로그램	항공승무원 양성과정, 아시아나 항공승무원 취업캠프, SMAT (서비스경영자격)모듈	글로벌 인재 양성 과정 (외국계기업), 해외 취업프로그램, SMAT (서비스경영자격)모듈
	창업 지원단	Knowledge Universe 스타특강, 초기창업패키지, 원스톱 창업상담창구, 오픈형 창업특강(창업캠프), 맞춤형 창업교육, 창업동아리					
	LINC+	창업강좌, 창업동아리, 창업 캠프, 현장실습					
	비교과 교육 지원센터	생명을살리는심폐소생술, PT클리닉, 매체제작지원 프로그램, 미디어역량강화교육					
자격증		중등학교 정교사 2급 (영어) 자격증	공인영어시험 성적 (TOEIC 등)	공인영어시험 성적 (TOEIC 등) ITT 2급 이상	공인영어시험 성적 (TOEIC 등) 관광통역안내사	공인영어시험 성적 (TOEIC 등), CRS 자격증/DSC자격증	공인영어시험 성적 (TOEIC 등) 관광통역안내사

학과와 어울리는 적성

1. 교육과 교직에 대한 관심과 열정이 있는 학생
2. 타인에 대한 배려와 나눔을 실천하는 리더십이 있는 학생
3. 자신의 삶에 충실하며 변화하는 사회에 유연하게 대응하는 자세를 갖추고 있는 학생
4. 영어에 대한 흥미와 잘 하고자 하는 열망이 있는 학생
5. 자신의 목표를 달성하기 위한 계획을 세워 끊임없이 노력하는 학생

중등특수교육과

★ 2019학년도, 2020학년도 입시결과

• 본 자료로는 합격 여부를 판단할 수 없으며, 참고자료로만 활용하시기 바랍니다.
– 학생부종합전형은 서류(학생부)의 모든 내용을 종합적으로 판단하여 평가하기 때문에 내신 성적만으로 합격 가능여부를 예측할 수 없습니다.

전형명	2020학년도 최종등록자 기준			2019학년도 최종등록자 기준		
	경쟁률	평균	80% CUT	경쟁률	평균	80% CUT
학생부종합(일반학생전형)	5.53:1	4.8	5.6	5.77:1	4.5	5.1
학생부종합(기회균형선발전형)	–	–	–	3.00:1	5.0	5.6
학생부교과(일반학생전형)	6.58:1	3.6	3.9	6.18:1	3.6	4.1

※ 최종등록자 기준이란 합격자 중 등록한 자(충원합격자 포함)를 의미합니다.
※ 성적 산출 방법(기본점수 및 실질 반영점수)은 학생부 1,000점=기본점수 700점+실질 반영점수 300점입니다.

★ 2021학년도 전형유형별 모집인원 및 전형방법

• 서류평가는 학생부(교과 및 비교과)를 역심으로 인성, 적성, 잠재력 평가영역을 종합적으로 평가합니다(22page 참조).
• 면접평가는 학생부를 토대로 개별면접 문제를 기본 면접 질문으로 활용하여 평가합니다(24page 참조).

전형명	모집인원(명)	전형방법	수능 최저학력기준
학생부종합(일반학생전형)	15	• 1단계(5배수): 서류(학생부) 100% • 2단계: 1단계 성적 70%+면접 30% ※ 1단계 선발 시 동점자는 전원 선발	없음
학생부종합(고른기회대상자전형)	1		
학생부종합(기회균형선발전형)	2	• 서류(학생부) 100%	

★ 2021학년도 전형유형별 지원자격 및 제출서류

• 고교 이수계열(문과, 이과)과 구분 없이 교차지원 가능합니다.
• 학생부종합(고른기회대상자전형) 국가보훈대상자와 학생부종합(기회균형선발전형)으로 원서접수 할 경우 전형료는 면제 됩니다(단, 원서접수 수수료는 제외).

<table>
<tr><th>전형명</th><th>지원자격</th><th>제출서류</th></tr>
<tr><td>학생부종합
(일반학생전형)</td><td>• 고등학교 졸업(예정)자 또는 이와 동등 이상의 학력이 있다고 인정된 자</td><td rowspan="3">• 학생부
※ 학생부종합(고른기회대상자전형), 학생부종합(기회균형선발전형)으로 지원하는 경우 지원자격 확인을 위한 추가 증빙서류를 구비 하여 제출해야 합니다(2021학년도 수시모집 요강 참조).</td></tr>
<tr><td>학생부종합
(고른기회대상자전형)</td><td>• 고등학교 졸업(예정)자 또는 이와 동등 이상의 학력이 있다고 인정된 자 중 아래의 자격요건 중 하나에 해당하는 자
<table>
<tr><th colspan="2">자격요건</th></tr>
<tr><td>1. 국가보훈대상자</td><td>– 국가보훈기본법 제3조제2호의 국가보훈 대상자로서 국가보훈관계 법령에 따른 교육지원 대상자</td></tr>
<tr><td>2. 만학도</td><td>– 2020. 1. 1. 기준 만25세 이상인 자(1995. 1. 1. 이전 출생자)</td></tr>
<tr><td>3. 서해5도 학생</td><td>– 서해5도 지역(백령도·대청도·소청도·연평도·소연평도와 인근 해역)에 소재하는 국내 정규 고등학교 졸업(예정)자로서 아래 지원 자격 중 1개 이상에 해당하는 자
▸ 서해5도에서 친권자 또는 후견인과 함께 거주하면서 서해5도에 설립된 중·고등학교의 모든 교육과정을 이수한 학생
▸ 서해5도에 거주하면서 서해5도에 설립된 초·중·고등학교의 모든 교육과정을 이수한 학생</td></tr>
</table></td></tr>
<tr><td>학생부종합
(기회균형선발전형)</td><td>• 고등학교 졸업(예정)자 또는 이와 동등 이상의 학력이 있다고 인정된 자 중 「국민기초생활보장법」 제2조 제1호(수급권자), 제2호(수급자), 제10호(차상위계층)에 의한 대상자, 「한부모가족지원법」 제5조 또는 제5조의2에 따른 지원대상자</td></tr>
</table>

Notice

학생부종합전형 지원자 중 검정고시 출신자나 외국 고등학교 출신자에 한하여 학생부를 대신하는 활동서류 목록표(본교 소정 양식 활용, 전주대 입학홈페이지에서 다운 받아 작성)와 관련 증빙서류(A4, 20매 이내)를 제출할 수 있습니다.

Dept. of Secondary Special Education

학과 인재상	열린 마음의 장애학생 교육 전문인	설립년도	2009년	재학생 비율	남자 32.0%, 여자 68.0% (2020년 재학생: 2020. 4. 16. 기준)
전공능력	특수교육대상자의 이해, 교육과정 지식, 교수·학습전략 실행, 평가 실행, 교직 실무 능력	홈페이지	www.jj.ac.kr/s_specialedu/	취업률	40.0% (2018년 졸업자: 2018. 12. 31. 기준)
		전화번호	063-220-3244(행정실), 063-220-3249(실습실)		

학과 꿀팁

1. 활동봉사: 학교에서의 봉사활동을 통해 장애학생들을 많이 만나보고 가르쳐보세요. 장애마다의 특성과 학생들의 특성을 경험을 통해 파악해보세요.
2. 동아리 활동: 고등학교에서의 다양한 동아리 활동은 자기주도 전공학습에 많은 도움이 됩니다.
3. 자격증 취득: 자신의 진로에 도움이 되는 컴퓨터, 영어 등 기본자격증 취득은 대학생활에 도움이 됩니다.

커리어 로드맵

* 학과생을 위한 자기주도적 진로탐색 및 진로설계 지원

진로 분야		중등학교 특수교사	평생교육센터 특수교사	행동재활전문가	보조공학사	장애인고용공단 직업훈련 특수교사	특수체육 담당 교사
분야별 업무 내용		중,고등 장애학생의 교과 지도, 학습 자료 개발, 상담 활동을 통한 인성지도 및 학부모 상담 실시	성인기 장애인들을 위하여 개별적 재능 계발 및 실제 직업 현장과 연계한 사회통합 프로그램 운영	장애학생을 대상으로 행동지원 및 행동수정의 목적에 적합한 의도적 행동치료프로그램을 개발 적용	장애학생이 일상생활, 교육환경에서 겪는 신체적, 정신적 어려움을 경감할 수 있도록 보조공학 기기들을 개발, 평가, 설치, 유지보수 제공	개별 장애인 특성에 따라 직무훈련, 사회성 훈련 등을 실시하여 체계적인 직업훈련을 통한 성공적인 취업지원	운동기능에 문제가 있는 장애아동들에게 특별한 교육적 프로그램을 계획하고 제공
학과	필수 교과목	지적장애학생교육, 자폐성장애학생교육, 시각장애학생교육, 청각장애학생교육, 지체장애학생교육, 학습장애학생교육, 의사소통장애학생교육, 정서·행동장애학생교육, 중도중복장애학생교육					
	진로 분야별 추천 교과목	특수교육교과교육, 중등특수교과교재 연구및지도법, 행동수정실습, 특수교육 대상, 학생진단및평가, 개별화교육계획 운영및실제, 장애학생통합교육론, 특수학급경영론	행동수정실습, 특수교육대상 학생진단및평가, 개별화교육계획 운영및실제, 장애학생통합 교육론, 장애학생 전환교육	장애인복지론, 행동수정실습, 행동장애진단및평가, 일상생활행동지원, 긍정적행동지원, 행동재활현장실습	장애인복지론, 행동장애진단및평가, 일상생활행동지원, 보완대체의사소통, 장애인편의시설	중등특수교과교재 연구및지도법, 행동수정실습, 특수교육대상 학생진단및평가, 개별화교육계획 운영및실제, 장애학생통합교육론	특수교육교과교육, 중등특수교과 교재연구및지도법, 행동수정실습, 개별화교육계획 운영및실제, 행동장애진단및평가
	비교과	임용고사특강, 미술심리상담사 수업시연 및 면접특강	평생교육사 자격증과정	장애심리운동사	보조기기 제작실습	취업캠프, 자소서특강	장애심리운동사 국가공인 장애인스포츠지도사
추천 프로그램	진로취업 지원실	여성 진로와 NCS이해, 진로 탐색과 경력관리, 청년층 직업지도 프로그램(CAP+), 여성 취업과 NCS실전, 진로 설정과 취업전략					
		컴퓨터 특강, 자기소개서 작성법,면접 기초 파헤치기, 취업캠프, 취업벼락치기					
	창업 지원단	초기창업패키지, 원스톱 창업상담창구, 오픈형 창업특강(창업캠프), 맞춤형 창업교육, 창업동아리					
	LINC+	현장실습, 캡스톤디자인, 취업실무강화프로그램, 기관현장탐방					
	비교과 교육 지원센터	생명을살리는심폐소생술, PT클리닉, 매체제작지원 프로그램, 미디어역량강화교육					
자격증		중등특수교사 2급	중등특수교사 2급, (선택)평생교육사	중등특수교사 2급, (필수)행동재활전문가	중등특수교사 2급 , (필수)보조공학사	중등특수교사 2급	중등특수교사 2급, (필수)장애인스포츠지도사, 유소년스포츠지도사

학과와 어울리는 적성

1. 특수교사를 향한 열정을 품고 있는 인내심과 책임감이 강하고 헌신적인 학생
2. 다양한 사람에 대한 배려와 나눔의 정신을 기반으로 공동체 발전을 위해 노력하는 학생
3. 장애인과 함께 어울려 살아가고자 하는 삶의 철학이 확고한 학생

한문교육과

★ 2019학년도, 2020학년도 입시결과

• 본 자료로는 합격 여부를 판단할 수 없으며, 참고자료로만 활용하시기 바랍니다.
– 학생부종합전형은 서류(학생부)의 모든 내용을 종합적으로 판단하여 평가하기 때문에 내신 성적만으로 합격 가능여부를 예측할 수 없습니다.

전형명	2020학년도 최종등록자 기준			2019학년도 최종등록자 기준		
	경쟁률	평균	80% CUT	경쟁률	평균	80% CUT
학생부종합(일반학생전형)	2.73:1	5.7	6.4	1.83:1	5.5	6.1
학생부교과(일반학생전형)	3.53:1	4.7	5.3	2.86:1	4.8	6.1

※ 최종등록자 기준이란 합격자 중 등록한 자(충원합격자 포함)를 의미합니다.
※ 성적 산출 방법(기본점수 및 실질 반영점수)은 학생부 1,000점=기본점수 700점+실질 반영점수 300점입니다.

★ 2021학년도 전형유형별 모집인원 및 전형방법

• 서류평가는 학생부(교과 및 비교과)를 역심으로 인성, 적성, 잠재력 평가영역을 종합적으로 평가합니다(22page 참조).
• 면접평가는 학생부를 토대로 개별면접 문제를 기본 면접 질문으로 활용하여 평가합니다(24page 참조).

전형명	모집인원(명)	전형방법	수능 최저학력기준
학생부종합(일반학생전형)	11	• 1단계(5배수): 서류(학생부) 100% • 2단계: 1단계 성적 70%+면접 30% ※ 1단계 선발 시 동점자는 전원 선발	없음
학생부종합(고른기회대상자전형)	1		

★ 2021학년도 전형유형별 지원자격 및 제출서류

• 고교 이수계열(문과, 이과)과 구분 없이 교차지원 가능합니다.
• 학생부종합(고른기회대상자전형) 국가보훈대상자로 원서접수 할 경우 전형료는 면제 됩니다(단, 원서접수 수수료는 제외).

<table>
<tr><th>전형명</th><th>지원자격</th><th>제출서류</th></tr>
<tr><td>학생부종합
(일반학생전형)</td><td>• 고등학교 졸업(예정)자 또는 이와 동등 이상의 학력이 있다고 인정된 자</td><td rowspan="2">• 학생부
※ 학생부종합(고른기회대상자전형)으로 지원하는 경우 지원자격 확인을 위한 추가 증빙서류를 구비 하여 제출해야 합니다(2021학년도 수시모집요강 참조).</td></tr>
<tr><td>학생부종합
(고른기회대상자전형)</td><td>• 고등학교 졸업(예정)자 또는 이와 동등 이상의 학력이 있다고 인정된 자 중 아래의 자격요건 중 하나에 해당하는 자
<table>
<tr><th colspan="2">자격요건</th></tr>
<tr><td>1. 국가보훈대상자</td><td>– 국가보훈기본법 제3조제2호의 국가보훈 대상자로서 국가보훈관계 법령에 따른 교육지원 대상자</td></tr>
<tr><td>2. 만학도</td><td>– 2020. 1. 1. 기준 만25세 이상인 자(1995. 1. 1. 이전 출생자)</td></tr>
<tr><td>3. 서해5도 학생</td><td>– 서해5도 지역(백령도·대청도·소청도·연평도·소연평도와 인근 해역)에 소재하는 국내 정규 고등학교 졸업(예정)자로서 아래 지원 자격 중 1개 이상에 해당하는 자
▸ 서해5도에서 친권자 또는 후견인과 함께 거주하면서 서해5도에 설립된 중·고등학교의 모든 교육과정을 이수한 학생
▸ 서해5도에 거주하면서 서해5도에 설립된 초·중·고등학교의 모든 교육과정을 이수한 학생</td></tr>
</table></td></tr>
</table>

Notice

학생부종합전형 지원자 중 검정고시 출신자나 외국 고등학교 출신자에 한하여 학생부를 대신하는 활동서류 목록표(본교 소정 양식 활용, 전주대 입학홈페이지에서 다운 받아 작성)와 관련 증빙서류(A4, 20매 이내)를 제출할 수 있습니다.

Dept. of Chinese Classics Education

학과 인재상	인성과 지성을 겸비하여 중등 한문교육을 선도하는 교육 전문가	설립년도	1973년	재학생 비율	남자 52.1%, 여자 47.9% (2020년 재학생: 2020. 4. 16. 기준)
		홈페이지	www.jj.ac.kr/chiedu/		
전공능력	• 한문 번역과 이해 능력 • 교과 전문 역량 • 한문고전에 기반한 융복합 창의역량	전화번호	063-220-2306	취업률	47.1% (2018년 졸업자: 2018. 12. 31. 기준)

학과 꿀팁

1. 1개월 1책 읽기: 전공과 관련된 폭넓은 독서 활동을 권장합니다. 삶의 교양이 되는 한편, 전공 이해를 수월하게 할 수 있어요.
2. 문장 통해 한자 익히기: 전공 텍스트를 한 글자 한 글자 짚어가며 읽으면서, 그 과정을 통해 모르는 한자를 정리하세요.
3. 스터디 활동 권장: 학과에 유서 깊은 3개의 스터디가 있습니다. 선후배와 함께 가르치고 배우면서 예비 교사가 갖추어야 할 역량을 키울 수 있어요.

커리어 로드맵

* 학과생을 위한 자기주도적 진로탐색 및 진로설계 지원

진로 분야		한문교육		한문고전번역	언론·출판·문화			
		중등학교 한문교사	교수		언론(기자, PD, 작가)	출판(작가, 출판인)	문화예술(학예사, 큐레이터)	문화컨텐츠 개발자
분야별 업무 내용		중,고등학생의 학습 지도, 중,고등학생의 생활 지도, 학습 자료 개발	한문 고전 관련 강의, 한문 고전 관련 연구, 재학생 생활 및 인성 지도	문학, 사학, 철학 관련 한문 고전 번역, 한문 고전 자료 정리 (정본화-표점, 교감)	정확한 언어로 사실보고, 고전텍스트를 이용한 방송창작	정확한 언어구사 능력을 바탕으로 한 품격 있는 출판 제작	문·사·철 통합 지식을 활용한 문화 기획	인문관광 컨텐츠개발, 한자교육 컨텐츠 개발, 독자에 따른 한문고전재번역, 한문 고전 기반 문학작품 창작, 지자체문화사업 아이디어 제안
학과	필수 교과목	기초한문, 한문독해입문, 한문학개론, 한문문법, 청소년진로지도및상담, 한문교과기초논술, 한시선독, 역대산문선독, 한문소설선독, 경서강독, 한문학사, 한문교과교재연구및지도법, 한문교과교육론, 한문논리및논술						
	진로 분야별 추천 교과목	문자학개론, 한문고사성어의이해, 중용강독, 조선한문학사, 디지털시대의한문번역, 한문과교육과정수업론, 백화문선독, 중국한시선독, 역사문헌선독, 한국근대산문선독, 한국고대산문선독, 경전강독, 제자선독, 경학사상지도론, 한국인성교육론, 한문학비평, 한국시화, 한중문학교류사						
	비교과	서당 몰입교육, 학과 맞춤형 취업교육, 훈장골 인성아카데미, 학술제, 체육대회, 사제동행특강, 선후배간 정규교과 학습모임, 학술답사, 수업 외 전공심화 학습모임, 졸업생 선배특강, 임용시험 2차 특강, 미니임용시험		서당 몰입교육, 학과 맞춤형 취업교육, 훈장골인성 아카데미, 학술제, 체육대회, 사제동행특강, 선후배간 정규교과 학습모임, 학술답사, 수업 외 전공심화 학습모임, 졸업생 선배특강	서당 몰입교육, 학과 맞춤형 취업교육, 훈장골 인성아카데미, 학술제, 체육대회, 사제동행특강, 선후배간 정규교과 학습모임, 학술답사, 수업 외 전공심화 학습모임, 졸업생 선배특강			
추천 프로그램	진로취업 지원실	컴퓨터 활용 능력, 자기소개서 작성법, 면접 스피치 실전반탐색반, 기업&직무 탐색반, 기업&직무 실전반						
								NCS직업기초능력, 1인 크리에이터 양성과정
	창업 지원단	Knowledge Universe 스타특강, 초기창업패키지, 원스톱 창업상담창구, 오픈형 창업특강(창업캠프), 맞춤형 창업교육, 창업동아리						
	LINC+	창업강좌, 창업동아리, 창업 캠프, 현장실습						
	비교과 교육 지원센터	생명을살리는심폐소생술, PT클리닉, 매체제작지원 프로그램, 미디어역량강화교육						
자격증		중등학교 정교사 2급(한문), 한자급수자격증, 한자지도사자격증, 독서지도사자격증, 한국사능력자격증, HSK(중국어) 등	석·박사 학위, 한자급수자격증, 중등학교 정교사 2급(한문), 독서지도사 자격증 등	한자급수자격증, 독서지도사자격증, HSK(중국어) 등	한자급수자격증, 한자지도사자격증, TOPIK(한국어능력자격증), HSK(중국어), 한국사능력자격증, 컴퓨터능력자격증, TOEIC·TOEFL 등		석·박사 학위, 정학예사 자격증, 한자급수자격증, 한자지도사자격증, HSK(중국어), TOEIC·TOEFL, 컴퓨터능력 자격증 등	한자급수자격증, 한자지도사자격증, 독서지도사자격증, TOPIK(한국어능력 자격증), HSK(중국어), TOEIC·TOEFL, 컴퓨터능력자격증, 한국사능력자격증 등

학과와 어울리는 적성

1. 한자와 한문에 호기심과 흥미를 가지고 있는 학생
2. 고전에 매력을 느끼고 인문학적 감수성이 있는 학생
3. 타인을 배려하고 이해하는 공감능력을 갖춘 학생
4. 학생을 사랑하고 바른 길로 이끌어 갈 수 있는 학생
5. 타인을 가르치는 일을 좋아하고 이를 통해 성장할 수 있는 학생

가정교육과

★ 2019학년도, 2020학년도 입시결과

• 본 자료로는 합격 여부를 판단할 수 없으며, 참고자료로만 활용하시기 바랍니다.
– 학생부종합전형은 서류(학생부)의 모든 내용을 종합적으로 판단하여 평가하기 때문에 내신 성적만으로 합격 가능여부를 예측할 수 없습니다.

전형명	2020학년도 최종등록자 기준			2019학년도 최종등록자 기준		
	경쟁률	평균	80% CUT	경쟁률	평균	80% CUT
학생부종합(일반학생전형)	3.50:1	5.1	5.7	2.40:1	4.9	5.7
학생부종합(기회균형선발전형)	2.00:1	5.1	5.2	4.00:1	5.3	5.4
학생부교과(일반학생전형)	5.23:1	4.4	4.9	8.33:1	4.0	4.4

※ 최종등록자 기준이란 합격자 중 등록한 자(충원합격자 포함)를 의미합니다.
※ 성적 산출 방법(기본점수 및 실질 반영점수)은 학생부 1,000점=기본점수 700점+실질 반영점수 300점입니다.

★ 2021학년도 전형유형별 모집인원 및 전형방법

• 서류평가는 학생부(교과 및 비교과)를 역심으로 인성, 적성, 잠재력 평가영역을 종합적으로 평가합니다(22page 참조).
• 면접평가는 학생부를 토대로 개별면접 문제를 기본 면접 질문으로 활용하여 평가합니다(24page 참조).

전형명	모집인원(명)	전형방법	수능 최저학력기준
학생부종합(일반학생전형)	13	• 1단계(5배수): 서류(학생부) 100% • 2단계: 1단계 성적 70%+면접 30% ※ 1단계 선발 시 동점자는 전원 선발	없음
학생부종합(고른기회대상자전형)	1		
학생부종합(기회균형선발전형)	2	• 서류(학생부) 100%	

★ 2021학년도 전형유형별 지원자격 및 제출서류

• 고교 이수계열(문과, 이과)과 구분 없이 교차지원 가능합니다.
• 학생부종합(고른기회대상자전형) 국가보훈대상자와 학생부종합(기회균형선발전형)으로 원서접수 할 경우 전형료는 면제 됩니다(단, 원서접수 수수료는 제외).

<table>
<tr><th>전형명</th><th>지원자격</th><th>제출서류</th></tr>
<tr><td>학생부종합
(일반학생전형)</td><td>• 고등학교 졸업(예정)자 또는 이와 동등 이상의 학력이 있다고 인정된 자</td><td rowspan="3">• 학생부
※ 학생부종합(고른기회대상자전형), 학생부종합(기회균형선발전형)으로 지원하는 경우 지원자격 확인을 위한 추가 증빙서류를 구비 하여 제출해야 합니다(2021학년도 수시모집 요강 참조).</td></tr>
<tr><td>학생부종합
(고른기회대상자전형)</td><td>• 고등학교 졸업(예정)자 또는 이와 동등 이상의 학력이 있다고 인정된 자 중 아래의 자격요건 중 하나에 해당하는 자
<table>
<tr><th colspan="2">자격요건</th></tr>
<tr><td>1. 국가보훈대상자</td><td>– 국가보훈기본법 제3조제2호의 국가보훈 대상자로서 국가보훈관계 법령에 따른 교육지원 대상자</td></tr>
<tr><td>2. 만학도</td><td>– 2020. 1. 1. 기준 만25세 이상인 자(1995. 1. 1. 이전 출생자)</td></tr>
<tr><td>3. 서해5도 학생</td><td>– 서해5도 지역(백령도·대청도·소청도·연평도·소연평도와 인근 해역)에 소재하는 국내 정규 고등학교 졸업(예정)자로서 아래 지원 자격 중 1개 이상에 해당하는 자
▸ 서해5도에서 친권자 또는 후견인과 함께 거주하면서 서해5도에 설립된 중·고등학교의 모든 교육과정을 이수한 학생
▸ 서해5도에 거주하면서 서해5도에 설립된 초·중·고등학교의 모든 교육과정을 이수한 학생</td></tr>
</table></td></tr>
<tr><td>학생부종합
(기회균형선발전형)</td><td>• 고등학교 졸업(예정)자 또는 이와 동등 이상의 학력이 있다고 인정된 자 중 「국민기초생활보장법」 제2조 제1호(수급권자), 제2호(수급자), 제10호(차상위계층)에 의한 대상자, 「한부모가족지원법」 제5조 또는 제5조의2에 따른 지원대상자</td></tr>
</table>

Notice

학생부종합전형 지원자 중 검정고시 출신자나 외국 고등학교 출신자에 한하여 학생부를 대신하는 활동서류 목록표(본교 소정 양식 활용, 전주대 입학홈페이지에서 다운 받아 작성)와 관련 증빙서류(A4, 20매 이내)를 제출할 수 있습니다.

Dept. of Home Economics Education

학과 인재상	• 학교 현장에서 인성교육 및 행복교육을 견인하는 공감·소통의 가정교사 • 의·식·주 심화 지식을 바탕으로 가족·사회·복지 분야에서 활용하는 웰니스 기반 창의·융합 인재	설립년도	1964년	재학생 비율	남자 15.2%, 여자 84.8% (2020년 재학생: 2020. 4. 16. 기준)
		전화번호	063-220-2339, 063-220-2491	취업률	33.3% (2018년 졸업자: 2018. 12. 31. 기준)
전공능력	• 인성관계 역량 • 의사소통 역량 • 창의융합 역량 • 자기관리 역량			홈페이지	www.jj.ac.kr/homeedu/

학과 꿀팁

1. 교육 봉사를 권장합니다: 현장에서 보조교사로 학생들을 많이 만나보고 가르치면서 실질적인 교육현장에서의 경험을 할 수 있습니다.
2. 학과의 비교과 프로그램을 권장합니다: 교수님들이 직접하는 취업 관련 프로그램이며 학생들의 요구에 따라 프로그램을 열어주기도 합니다.
3. 멘토-멘티 활동을 권장합니다: 전공 공부를 위해 학과 선배들과의 멘토링 활동 및 취업을 위한 졸업 선배와의 멘토링을 적극 활용하세요.

커리어 로드맵

* 학과생을 위한 자기주도적 진로탐색 및 진로설계 지원

진로 분야		중등학교 가정과 교사	보육교사	건강가정사	식생활교육 전문가	컬러리스트, 퍼스널 코디네이터
분야별 업무 내용		중·고등학교에서 가정과 과목을 가르치는 교육 전문인	국공립 및 민간 보육시설에서 영유아 상담 및 교육, 영유아 교육 프로그램 개발 및 운영하는 전문인	건강가정사업의 전달자로 건강 가정 지원센터를 운영하며 서비스를 제공하고 개발하는 건강 가정을 위해 활동하는 전문인	영양교육, 영양상담, 식생활 교육 및 관리, 급식 관리 업무 등 식생활 교육을 담당하는 전문인	인간의 발달단계별 특성과 의복의 사회적 기능을 이해하여, 의복을 통해 긍정적인 자아 정체성을 형성할 수 있도록 돕는 전문인
학과	필수 교과목	가정교육론, 가정교과교육론, 가정교과기초논술, 가정교과교재연구및지도법, 가정논리및논술, 건강가정론, 가정경영, 가족학, 주거학, 영양학, 의복재료와관리, 보육과정, 가정생활과복지				
	진로 분야별 추천 교과목	가정교육론, 가정교과 교육론, 가정교과기초 논술, 가정교과교재연구및 지도법, 가정논리및논술, 건강가정론, 가정경영, 가족학, 주거학, 영양학, 의복재료와 관리, 보육 과정, 가정생활과복지	보육과정, 보육학개론, 영유아발달, 아동관찰및행동연구, 부모교육론	건강가정론, 가족상담, 가족생활교육, 가족학, 보육학개론, 가계경제학, 주거학, 부모교육, 가족과문화, 가정생활과복지	영양학, 한국조리, 식품학, 조리과학, 특수영양과 식이요법실습, 영양교육및상담실습, 식생활관리학	의복재료와관리, 의복디자인과구성, 복식사회심리, 의복관리와환경
	비교과	임용고사 특강, 현장 가정 교사 선배 특강	보육교사 자격증 특강, 현장 보육 교사 선배 특강, 어린이집 및 관련기관 방문	건강가정사 자격증 특강, 현장 건강가정사 특강	영양교육 및 상담 특강, 현장 영양사 선배 특강	컬러리스트 자격증 특강 퍼스널컬러코디네이터 자격증 특강
추천 프로그램	진로취업 지원실	컴퓨터 활용 능력, 자기소개서 작성법, 면접 스피치 실전반탐색반, 기업&직무 탐색반, 기업&직무 실전반				
	창업 지원단	Knowledge Universe 스타특강, 초기창업패키지, 원스톱 창업상담창구, 오픈형 창업특강(창업캠프), 맞춤형 창업교육, 창업동아리				자기소개서 작성법, 면접 스피치 실전반탐색반, 기업&직무 탐색반, 기업&직무 실전반
	LINC+	창업강좌, 창업동아리, 창업 캠프, 현장실습				
	비교과 교육 지원센터	생명을살리는심폐소생술, PT클리닉, 매체제작지원 프로그램, 미디어역량강화교육				
자격증			보육교사 (2급) 자격증	건강가정사 자격증	조리사, 위생사 자격증	컬러리스트, 퍼스널컬러코디네이터 자격증

학과와 어울리는 적성

1. 아동 및 청소년 교육에 관심이 있으며, 교사의 꿈을 키우고 있는 학생
2. 타인을 존중하고 배려하며 다양한 배경을 지닌 사람들과 원만한 관계를 유지하고 봉사의 삶을 구현하는 학생
3. 창의적 사고를 바탕으로 새롭고 가치 있는 아이디어를 구현하고 체계화하는 학생
4. 인간과 관련된 다양한 분야에 관심을 가지고, 자기주도적으로 학습하는 능력이 있는 학생

과학교육과

★ 2019학년도, 2020학년도 입시결과

• 본 자료로는 합격 여부를 판단할 수 없으며, 참고자료로만 활용하시기 바랍니다.
- 학생부종합전형은 서류(학생부)의 모든 내용을 종합적으로 판단하여 평가하기 때문에 내신 성적만으로 합격 가능여부를 예측할 수 없습니다.

전형명	2020학년도 최종등록자 기준			2019학년도 최종등록자 기준		
	경쟁률	평균	80% CUT	경쟁률	평균	80% CUT
학생부종합(일반학생전형)	3.73:1	4.5	5.1	3.14:1	4.6	5.2
학생부교과(일반학생전형)	5.82:1	4.3	4.7	4.25:1	4.0	4.4

※ 최종등록자 기준이란 합격자 중 등록한 자(충원합격자 포함)를 의미합니다.
※ 성적 산출 방법(기본점수 및 실질 반영점수)은 학생부 1,000점=기본점수 700점+실질 반영점수 300점입니다.

★ 2021학년도 전형유형별 모집인원 및 전형방법

• 서류평가는 학생부(교과 및 비교과)를 역심으로 인성, 적성, 잠재력 평가영역을 종합적으로 평가합니다(22page 참조).
• 면접평가는 학생부를 토대로 개별면접 문제를 기본 면접 질문으로 활용하여 평가합니다(24page 참조).

전형명	모집인원(명)	전형방법	수능 최저학력기준
학생부종합(일반학생전형)	15	• 1단계(5배수): 서류(학생부) 100% • 2단계: 1단계 성적 70%+면접 30% ※ 1단계 선발 시 동점자는 전원 선발	없음
학생부종합(고른기회대상자전형)	1		

★ 2021학년도 전형유형별 지원자격 및 제출서류

• 고교 이수계열(문과, 이과)과 구분 없이 교차지원 가능합니다.
• 학생부종합(고른기회대상자전형) 국가보훈대상자로 원서접수 할 경우 전형료는 면제 됩니다(단, 원서접수 수수료는 제외).

전형명	지원자격	제출서류
학생부종합 (일반학생전형)	• 고등학교 졸업(예정)자 또는 이와 동등 이상의 학력이 있다고 인정된 자	• 학생부 ※ 학생부종합(고른기회대상자전형)으로 지원하는 경우 지원자격 확인을 위한 추가 증빙서류를 구비 하여 제출해야 합니다(2021학년도 수시모집요강 참조).
학생부종합 (고른기회대상자전형)	• 고등학교 졸업(예정)자 또는 이와 동등 이상의 학력이 있다고 인정된 자 중 아래의 자격요건 중 하나에 해당하는 자	

자격요건	
1. 국가보훈대상자	- 국가보훈기본법 제3조제2호의 국가보훈 대상자로서 국가보훈관계 법령에 따른 교육지원 대상자
2. 만학도	- 2020. 1. 1. 기준 만25세 이상인 자(1995. 1. 1. 이전 출생자)
3. 서해5도 학생	- 서해5도 지역(백령도·대청도·소청도·연평도·소연평도와 인근 해역)에 소재하는 국내 정규 고등학교 졸업(예정)자로서 아래 지원 자격 중 1개 이상에 해당하는 자 ▸ 서해5도에서 친권자 또는 후견인과 함께 거주하면서 서해5도에 설립된 중·고등학교의 모든 교육과정을 이수한 학생 ▸ 서해5도에 거주하면서 서해5도에 설립된 초·중·고등학교의 모든 교육과정을 이수한 학생

Notice

학생부종합전형 지원자 중 검정고시 출신자나 외국 고등학교 출신자에 한하여 학생부를 대신하는 활동서류 목록표(본교 소정 양식 활용, 전주대 입학홈페이지에서 다운 받아 작성)와 관련 증빙서류(A4, 20매 이내)를 제출할 수 있습니다.

Dept. of Science Education

학과 인재상	미래 사회, 지속 가능 사회를 이끌어갈 창의와 인성, 핵심역량을 갖춘 과학 인재	설립년도	2005년	재학생 비율	남자 48.3%, 여자 51.7% (2020년 재학생: 2020. 4. 16. 기준)
		홈페이지	www.jj.ac.kr/sciedu/		
전공능력	창의 능력·인성 능력·현장 능력·실무 능력	전화번호	063-220-2343	취업률	54.2% (2018년 졸업자: 2018. 12. 31. 기준)

학과 꿀팁

1. 학교에서 배운 지식을 학생들에게 가르치고 봉사하는 교육봉사(서비스 러닝)를 권장합니다. 학교나 교육기관에서 학생들을 지도해 보면서 교수-학습 능력을 키워보세요. 과학 교과에 대한 이해뿐만 아니라, 과학 교육의 이론을 실제에 적용해 봄으로써 예비과학교사역량을 키우게 됩니다.
2. 전공 사제동행 특강과 스터디, 학습동아리(물리/화학/과학교육) 활동에 적극 참여하세요. 학과 전공교수님과 선배들이 임용고시와 대학원, 자격증을 위한 열정적인 사제동행(비학점) 특강, 스터디, 전공별 동아리가 준비되어 있습니다. 열심히 참여하면 졸업할 때 반드시 취업할 수 있어요.
3. 과학교육-물리-화학 등 전공과 관련된 독서활동을 꾸준히 하세요. 전공 내용 이해뿐만 아니라 교사에게 필요한 교양 지식을 넓힐 수 있습니다.

커리어 로드맵

* 학과생을 위한 자기주도적 진로탐색 및 진로설계 지원

진로 분야		중등 과학교사	대학원 진학	연구원	교육 공무원	일반기업
분야별 업무 내용		중·고등학교 과학 (물리/화학)교과 지도 및 실험 수업 자료 개발을 통해 첨단 사회에 맞는 수업 개발	교육대학원, 탄소융합대학원, 농생명대학원 진학을 통해 석사학위, 박사학위 취득	KIST 연구소 등에 취직하여 연구 진행. 석사과정 또는 박사 과정 진행	교육기관에 소속되어 교육과정을 계획하고 운영하며 평가하는 일과 관련한 업무 수행	과학 교육에 관련된 기업에 취업 또는 일반 기업에 취업하여 교육, 행정 업무 수행
학과	필수 교과목	물리: 일반물리학및실험(1,2), 전산물리, 역학, 현대물리학, 열및통계물리, 파동및광학, 전자기학, 양자역학, 물리교육실험				
		화학: 일반화학및실험(1,2), 물리화학(1,2), 유기화학(1,2), 무기화학(1,2), 분석화학(1,2), 물리화학실험, 분석화학실험, 무기화학실험, 유기화학실험				
	진로 분야별 추천 교과목	과학교육론, 물리/화학교과교육론, 물리/화학교과교재 연구및지도법, 물리/화학논리및논술	역학(2), 파동및광학(심화), 고급열물리학, 입자물리학, 양자물리, 고급유기화학, 유기분광학, 고급물리화학, 물리유기화학, 기기분석	역학(2), 파동및광학(심화), 고급열물리학, 입자물리학, 양자물리, 고급유기화학, 유기분광학, 고급물리화학, 물리유기화학, 기기분석	과학교육론, 물리/화학교과교육론, 물리/화학교과교재 연구및지도법	물리/화학논리및논술
	비교과	임용시험특강, 현직 교사 수업 참관, 선배 특강, 사제동행 특강, 임용고시원	대학원 진학자 특강, 사제동행 특강	KIST 연구원 특강, 사제동행 특강	진로·취업 특강	진로·취업 특강
추천 프로그램	진로취업 지원실	컴퓨터 활용 능력, 자기소개서 작성법, 면접 스피치 실전반탐색반, 기업&직무 탐색반, 기업&직무 실전반				
					NCS 직업기초능력	NCS 직업기초능력
	창업 지원단	Knowledge Universe 스타특강, 초기창업패키지, 원스톱 창업상담창구, 오픈형 창업특강(창업캠프), 맞춤형 창업교육, 창업동아리				
	LINC+	창업강좌, 창업동아리, 창업 캠프, 현장실습				
	비교과 교육 지원센터	생명을살리는심폐소생술, PT클리닉, 매체제작지원 프로그램, 미디어역량강화교육				
자격증		중등 물리/화학교사2급 자격증	석사·박사학위	석사·박사학위	교육 행정직 공무원	

학과와 어울리는 적성

1. 가르치는 것과 자연, 과학을 좋아하는 학생
2. 과학 교사로서 가르치는 일과 삶의 균형을 이루는 워라밸의 행복한 인생을 꿈꾸는 학생
3. 미래 사회에 최첨단 과학과 교육 분야의 진로를 갖고자 하는 학생

수학교육과

★ 2019학년도, 2020학년도 입시결과

• 본 자료로는 합격 여부를 판단할 수 없으며, 참고자료로만 활용하시기 바랍니다.
– 학생부종합전형은 서류(학생부)의 모든 내용을 종합적으로 판단하여 평가하기 때문에 내신 성적만으로 합격 가능여부를 예측할 수 없습니다.

전형명	2020학년도 최종등록자 기준			2019학년도 최종등록자 기준		
	경쟁률	평균	80% CUT	경쟁률	평균	80% CUT
학생부종합(일반학생전형)	4.17:1	3.6	4.1	6.00:1	3.3	3.4
학생부교과(일반학생전형)	3.57:1	3.0	3.4	6.44:1	2.6	2.8

※ 최종등록자 기준이란 합격자 중 등록한 자(충원합격자 포함)를 의미합니다.
※ 성적 산출 방법(기본점수 및 실질 반영점수)은 학생부 1,000점=기본점수 700점+실질 반영점수 300점입니다.

★ 2021학년도 전형유형별 모집인원 및 전형방법

• 서류평가는 학생부(교과 및 비교과)를 역심으로 인성, 적성, 잠재력 평가영역을 종합적으로 평가합니다(22page 참조).
• 면접평가는 학생부를 토대로 개별면접 문제를 기본 면접 질문으로 활용하여 평가합니다(24page 참조).

전형명	모집인원(명)	전형방법	수능 최저학력기준
학생부종합(일반학생전형)	12	• 1단계(5배수): 서류(학생부) 100% • 2단계: 1단계 성적 70%+면접 30% ※ 1단계 선발 시 동점자는 전원 선발	없음
학생부종합(고른기회대상자전형)	1		

★ 2021학년도 전형유형별 지원자격 및 제출서류

• 고교 이수계열(문과, 이과)과 구분 없이 교차지원 가능합니다.
• 학생부종합(고른기회대상자전형) 국가보훈대상자로 원서접수 할 경우 전형료는 면제 됩니다(단, 원서접수 수수료는 제외).

<table>
<tr><th>전형명</th><th>지원자격</th><th>제출서류</th></tr>
<tr><td>학생부종합
(일반학생전형)</td><td>• 고등학교 졸업(예정)자 또는 이와 동등 이상의 학력이 있다고 인정된 자</td><td rowspan="2">• 학생부
※ 학생부종합(고른기회대상자전형)으로 지원하는 경우 지원자격 확인을 위한 추가 증빙서류를 구비 하여 제출해야 합니다(2021학년도 수시모집요강 참조).</td></tr>
<tr><td>학생부종합
(고른기회대상자전형)</td><td>• 고등학교 졸업(예정)자 또는 이와 동등 이상의 학력이 있다고 인정된 자 중 아래의 자격요건 중 하나에 해당하는 자
<table>
<tr><th colspan="2">자격요건</th></tr>
<tr><td>1. 국가보훈대상자</td><td>– 국가보훈기본법 제3조제2호의 국가보훈 대상자로서 국가보훈관계 법령에 따른 교육지원 대상자</td></tr>
<tr><td>2. 만학도</td><td>– 2020. 1. 1. 기준 만25세 이상인 자(1995. 1. 1. 이전 출생자)</td></tr>
<tr><td>3. 서해5도 학생</td><td>– 서해5도 지역(백령도·대청도·소청도·연평도·소연평도와 인근 해역)에 소재하는 국내 정규 고등학교 졸업(예정)자로서 아래 지원 자격 중 1개 이상에 해당하는 자
▸ 서해5도에서 친권자 또는 후견인과 함께 거주하면서 서해5도에 설립된 중·고등학교의 모든 교육과정을 이수한 학생
▸ 서해5도에 거주하면서 서해5도에 설립된 초·중·고등학교의 모든 교육과정을 이수한 학생</td></tr>
</table></td></tr>
</table>

Notice

학생부종합전형 지원자 중 검정고시 출신자나 외국 고등학교 출신자에 한하여 학생부를 대신하는 활동서류 목록표(본교 소정 양식 활용, 전주대 입학홈페이지에서 다운 받아 작성)와 관련 증빙서류(A4, 20매 이내)를 제출할 수 있습니다.

Dept. of Mathematics Education

학과 인재상	수학 교과역량 기반 창의융합형 인재	설립년도	1979년	재학생 비율	남자 55.2%, 여자 44.8% (2020년 재학생: 2020. 4. 16. 기준)
전공능력	• 문제해결능력 • 추론능력 • 수학적 의사소통능력 • 수업실기능력	홈페이지	www.jj.ac.kr/mathedu/	취업률	35.5% (2018년 졸업자: 2018. 12. 31. 기준)
		전화번호	063-220-2334		

학과 꿀팁

1. 교육 봉사를 권장합니다.: 예비 수학교사로서 학교현장에서 수학 학습 도움 활동을 하면서 교수 능력을 키워보세요. 중등 수학의 이해뿐만 아니라 수학교육의 이론을 실제에 적용해보는 기회를 갖게 됩니다.
2. 스터디 활동을 권장합니다.: 학과 내 동료들 또는 선후배와 함께 하는 학습활동을 해보세요. 가르치고 배우는 과정에서 교수-학습 능력을 키워갈 수 있습니다.
3. 전공 학습과 관련된 독서활동을 꾸준히 하세요.: 전공 내용 이해뿐만 아니라 교사에게 필요한 교양 지식을 넓힐 수 있습니다.

커리어 로드맵

* 학과생을 위한 자기주도적 진로탐색 및 진로설계 지원

진로 분야		국공립중등학교 교사	사립중등학교 수학교사	수학 전공 분야 교수	수학 및 교육 관련 공무원(통계청, 장학사, 교육행정직 등)	수학 관련 전문직 (금융, IT,변리사, 회계사 등)
분야별 업무 내용		중등, 고등학생의 교과 지도, 학습 자료 개발, 교수-학습 능력 함양, 청소년 상담활동, 인성 및 진로지도	사학건학이념에 맞는 인재 양성, 중·고등 학생의 교과 지도, 교과 역량 지도, 인성 및 진로지도	미래 사회에 필요한 기초과학 연구 활동, 수학 심화연구 및 논문 집필	수학 및 교육 관련 업무, 국가 기관 및 교육청 업무, 국가와 사회 발전을 위한 필요 업무	4차 산업혁명시대에 맞는 핀테크 분야 및 수학 기반 전문직 업무
학과	필수 교과목	기초수학및실습(1), 미적분학및실습(1), 해석학, 선형대수, 미분기하학, 복소해석학, 현대대수학, 위상수학, 확률및통계, 수학교과교육론, 수학교과교재연구및지도법, 수학논리및논술				
	진로 분야별 추천 교과목	집합과논리, 정수론, 기초수학 및실습(2), 기하학일반, 해석학(심화), 미적분학및실습(2), 수학문제해결방법론, 실용수학, 미분기하학(심화), 수학학습심리학, 복소해석학(심화), 현대대수학(심화), 조합및그래프이론, 위상수학(심화), 대수학교육, 해석학교육, 위상기하교육, 학교수학교육	집합과논리, 정수론, 기초수학및실습(2), 기하학일반, 해석학(심화), 미적분학및실습(2), 수학문제해결방법론, 미분기하학(심화), 수학학습심리학, 현대대수학(심화), 조합및그래프이론, 위상수학(심화), 대수학교육, 위상기하교육, 학교수학교육	집합과논리, 기초수학 및실습(2), 정수론, 기하학일반, 미적분학 및실습(2), 해석학(심화), 미분기하학(심화), 수학학습심리학, 복소해석학(심화), 현대대수학(심화), 조합및그래프이론, 위상수학(심화)	집합과논리, 기초수학및실습(2), 정수론, 기하학일반, 미적분학및실습(2), 수학문제해결방법론, 조합및그래프이론	집합과논리, 기초수학및실습(2), 정수론, 기하학일반, 미적분학및실습(2), 수학문제해결방법론, 해석학(심화), 실용수학, 조합및그래프이론
	비교과	사제동행 특강, 교육실습, 교육 봉사활동, 학습 스터디 활동, 교원 임용시험 대비 모의고사, 수학교과 독서 활동, 모의수업능력 개발 프로그램, 실습 사전교육, 초청특강 프로그램	사제동행 특강, 교육실습, 교육 봉사활동, 학습 스터디 활동, 교원 임용시험 대비 모의고사, 수학교과 독서 활동, 모의수업능력 개발 프로그램, 실습 사전교육, 초청특강 프로그램	사제동행 특강, 수학 경시대회참가, 수학교과독서활동, 학습스터디활동, 야외 전공체험학습프로그램, 학과 동아리 활동, 초청특강 프로그램	사제동행 특강, 장학행사, 야외전공체험학습 프로그램, 수학 교과 독서 활동, 학습 스터디 활동, 학과 동아리 활동	사제동행 특강, 장학행사, 야외전공체험학습 프로그램, 수학 교과 독서 활동, 학습 스터디 활동, 학과 동아리 활동
추천 프로그램	진로취업 지원실					
					NCS 직업기초능력	SMAT(서비스경영자격)모듈, 인사관리전문가(ACE과정), NCS 직업기초능력교육, 금융취업아카데미
	창업 지원단	Knowledge Universe 스타특강, 초기창업패키지, 원스톱 창업상담창구, 오픈형 창업특강(창업캠프), 맞춤형 창업교육, 창업동아리				
	LINC+	창업강좌, 창업동아리, 창업 캠프, 현장실습				
	비교과 교육 지원센터	생명을살리는심폐소생술, PT클리닉, 매체제작지원 프로그램, 미디어역량강화교육				
자격증		중등수학2급 정교사 자격증, 한국사 3급 자격증 (교원 임용시험 지원 요건)	중등수학2급 정교사 자격증, 한국사 3급 자격증 (교원 임용시험 지원 요건)	석사,박사 학위증	사회조사분석사(2급) 등 각 전문직에서 요구하는 자격증	정보통신기사 자격증 등 각 전문직에서 요구하는 자격증

학과와 어울리는 적성

1. 수학 교과에 대한 흥미가 높고 수학 문제해결과정에 도전하는 정신을 가진 학생
2. 논리적이고 합리적으로 사고하는 태도를 가진 학생
3. 지식의 결과보다 그 결과에 이르는 과정에 대한 학습을 즐기는 학생
4. 가르치고 배우는 과정에 관심이 많고 재능을 기부하는 교육 봉사를 좋아하는 학생

신입학 수시모집 학생부종합전형 안내

★ 미래융합대학

College of Future-oriented Converging Science

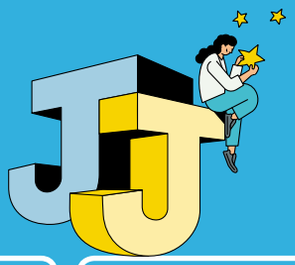

학과명	학과소개(강점)	2021학년도 신입학 수시모집 학생부종합 전형 모집 여부
창업경영금융학과 (Dept. of Startup Management)	• 창업경영금융학과는 디자인씽킹에서 출발하여, 사회적 혁신으로 새로운 기회를 찾아 갈 수 있도록 교육하고 있습니다.	X
문화융합콘텐츠학과 (Dept. of Cultural Convergence Contents)	• 문화융합콘텐츠학과는 모바일과 소셜네트워크 환경에 최적화된 현장 실무형 교육을 실시하고 있습니다.	X
농생명ICT학과 (Dept. of Smart Agriculture)	• 농생명IT학과는 농업, 식품, 농생명기술과 정보통신기술(ICT) 및 융복합 기술을 교육합니다.	X
미래기술융합공학과 (Dept. of Frontier Convergence Engineering)	• 미래기술융합공학과는 풍부한 강의 경험과 현장 실무에 밝은 전문가 집단으로 구성된 교수진은 실무에 응용가능한 지식과 경험을 체계적으로 전달합니다.	X

창업경영금융학과(Dept. of Startup Management)

★ 2021학년도 수시모집 학생부종합전형으로는 모집하지 않음

학과 인재상	실용적 창업· 경영 지식을 갖춘 지역맞춤형 인재	설립년도	2019년	재학생 비율	남자 55.0%, 여자 45.0% (2020년 재학생: 2020. 4. 16. 기준)
전공능력	창업·경영실무능력 트랜드분석 및 혁신능력 통합적 사고능력	홈페이지	future.jj.ac.kr	전화번호	063-220-4644

학과 꿀팁

1. 넓은 시야를 가지고 자신이 하는 일과 역할에서 자부심과 의미를 찾으십시오. 거기에서 사업 아이템도 나오고, 행복하게 성공하는 방법도 발견할 수 있답니다.
2. 좋은 사람과 좋은 관계를 맺도록 최선을 다 하십시오. 사업에서 멋진 성공은 혼자 만들어내는 것이 아니랍니다.
3. 삶을 혁신하고 싶다면 우리 학과로 오세요. 디자인씽킹, 리빙랩 등 현장실무 중심형, 문제해결 중심형, 프로젝트 중심형 혁신기법을 전 학기에 걸쳐 배울 수 있는 학과랍니다. 창업능력은 취업에서도 최고 커리어인지 아시죠?

커리어 로드맵

* 학과생을 위한 자기주도적 진로탐색 및 진로설계 지원

진로 분야		소셜벤쳐 창업	사회적경제기업 및 소기업 창업 및 취업	창업 및 경영 컨설턴트	소셜디자인 및 커뮤니티 디자인 전문가	디자인씽킹 리빙랩 실행전문가	중견기업, 공기업, 금융기관 취업
분야별 업무 내용		신기술활용 사회 문제 해결형 창업	사회적 가치 및 경제적 가치 실현 창업	창업자, 경영인이 직면한 문제 해결, 자문	공동체가 주도하는 사업 발굴 및 촉진	고객입장에서 혁신 아이디어 발굴 및 촉진	사회공헌업무, 상품 기획 및 홍보업무
학과	필수 교과목	기업가 정신과 윤리경영, 논리적 문제해결, 경영학입문, 디자인씽킹, 경제행위의 심리적 이해, 리빙랩프로젝트, 창업리빙랩, 지속가능한 발전의 이해					
	진로 분야별 추천 교과목	기업가정신과윤리경영, 문화와시장경제의이해, 경영분석실무, 실전세무실무, 4차산업혁명과창업, 사회적기업과소셜벤쳐, 플랫폼비즈니스와공유경제, 핀테크, 창업비즈니스모델, 디자인씽킹에서 넛지설계, SNS마케팅	문화와시장경제의이해, 경영학입문, 4차산업혁명과창업, 사회적가치서비스러닝, 기업가정신과윤리경영, 광고와스토리텔링, 창업비즈니스모델, 경영세무실무, 협력적조직설계, 글로벌경영과공정무역, 행동경제학과브랜드경영, 협동조합론, 사회적기업과소셜벤쳐, SNS마케팅, 핀테크	경영학입문, 창업비즈니스모델, 실전세무실무, 경영분석실무, 실전시장분석, 협력적 조직설계, 디자인씽킹에서 넛지설계, 4차산업혁명과창업, 광고와스토리텔링, 실전창업자금조달, 재무관리, 문화와시장경제의이해, SNS마케팅, 핀테크	문화와시장경제의이해, 사회적가치 서비스러닝, 협력적 조직설계, 디자인 씽킹에서 넛지설계, 행동경제학과 브랜드경영, 광고와 스토리텔링, SNS마케팅, 플렛폼비즈니스와 공유경제	사회적가치 서비스러닝, 디자인씽킹에서 넛지설계, 행동경제학과 브랜드경영, 4차산업 혁명과창업, 협력적 조직설계, 창업비즈니스모델, SNS마케팅,	문화와시장경제의이해, 경영학입문, 사회적가치서비스러닝, 실전세무실무, 경영분석실무, 실전시장분석, 협력적 조직설계, 행동경제학과 브랜드경영, 광고와스토리텔링, 재무관리, SNS마케팅, 협동조합론, 사회적기업와 소셜벤쳐
	비교과	창업관련전문가 초청 강연, 창업동아리운영, 해외기업탐방	협동조합창업동아리, 사회적경제활동동아리, 협업프로그램	또래멘토링, 창업 동아리운영, 창업 관련전문가 초청 강연, 컴퓨터 활용	또래멘토링, 사회적 경제관련활동 동아리, 협업프로그램, 리빙랩프로젝트	또래 멘토링, 협업프로그램, TBL, PBL, 리빙랩프로젝트	컴퓨터, 창업프로그램, 사회적경제 관련 활동 동아리
추천 프로그램	진로취업 지원실	컴퓨터 활용 능력, 자기소개서 작성법, 면접 스피치 실전반탐색반, 기업&직무 탐색반, 기업&직무 실전반					
			직업인적성검사				직업인적성검사
	창업 지원단	Knowledge Universe 스타특강, 초기창업패키지, 원스톱 창업상담창구, 오픈형 창업특강(창업캠프), 맞춤형 창업교육, 창업동아리					
	LINC+	재학생 리빙랩지원, 재학생 소셜벤쳐창업 지원, 현장실습, 창업강좌, 창업동아리, 창업 캠프, 현장기업탐방					
	비교과 교육 지원센터	성인학습지원센터 자체적으로 재학생의 필요에 따라 신축적으로 비교과 강좌를 개설 운영					
자격증		기술창업지도사	창업컨설턴트, 창업보육전문매니저, 경영지도사, 기술창업지도사	창업컨설턴트, 창업보육전문매니저, 브랜드관리사, 홍보관리사. 사회조사분석사	창업컨설턴트, 브랜드관리사, 창업보육전문매니저, 홍보분석사, 인터넷광고기획사	디자인씽킹퍼실, 리테이터, 정보검색사, 전자상거래관리사	종합자산관리사, 경영지도사, 전자상거래관리사, 재무설계사, 웹페이지 전문가, 전산세무회계

학과와 어울리는 적성

1. 세상을 바꾸고자 하는 의욕이 강하고, 생각나면 일단 실행에 옮겨보는 사람
2. 엉뚱한 호기심이 많아서 남들 보다 새로운 것을 더 많이 발견해내는 사람
3. 남들과 어울리기를 좋아하고, 세상은 같이 협력하며 사는 곳이라고 생각하는 사람

문화융합콘텐츠학과(Dept. of Cultural Convergence Contents)

★ 2021학년도 수시모집 학생부종합전형으로는 모집하지 않음

학과 인재상	세상의 변화를 이끄는 창의적인 현장 전문가	설립년도	2019년	재학생 비율	남자 36.4%, 여자 63.6% (2020년 재학생: 2020. 4. 16. 기준)
전공능력	[CREST] 창의(C), 자원(R), 사업(E), 사회(S), 기술(T)	홈페이지	future.jj.ac.kr	전화번호	063-220-4644

학과 꿀팁

1. 스마트폰을 활용한 문화/경제 활동은 모두 문화융합콘텐츠와 밀접한 관계에 있습니다.
2. 많은 사람들에게 사랑받는 다양한 모바일 앱(APP)과 콘텐츠를 직접 사용해 보시기 바랍니다.
3. 다양한 세대, 다양한 커리어를 가진 학과 선후배들과 우호적인 직무네트워크를 형성하시기 바랍니다.

커리어 로드맵

* 학과생을 위한 자기주도적 진로탐색 및 진로설계 지원

진로 분야		스토리텔링	ICT융합콘텐츠기획	크리에이터	콘텐츠개발	디지털마케터
분야별 업무 내용		시나리오작성 스토리디렉팅 카피라이팅	콘텐츠분석 콘텐츠기획 콘텐츠제작	콘텐츠연출 콘텐츠제작 소셜채널운영	콘텐츠제작 콘텐츠 특수효과 콘텐츠 품질관리	콘텐츠분석 소셜마케팅 바이럴마케팅
학과	필수 교과목	문화융합콘텐츠입문, 콘텐츠 아이디어 발상, 지역 문화의 이해, 콘텐츠 제작 프로젝트				
	진로 분야별 추천 교과목	비쥬얼스토리텔링, 인터랙티브스토리보드, 게임제작실무, 콘텐츠제작프로젝트	글로벌문화콘텐츠, 게임제작실무, 콘텐츠비즈니스마케팅, 콘텐츠제작프로젝트	개인방송스트리밍실무, 사운드제작실습, 2D/3D그래픽제작실무, 콘텐츠제작프로젝트	게임제작실무, 사운드제작실습, 2D/3D그래픽제작실무, 콘텐츠제작프로젝트	콘텐츠비즈니스마케팅, 콘텐츠서비스러닝, 콘텐츠제작프로젝트
	비교과	컴퓨터, 영어, 읽기와 쓰기, 사업제안서 작성법, 스피치 실전, 리빙랩 프로젝트 등				
추천 프로그램	진로취업 지원실	컴퓨터 활용 능력, ACA 포토샵&일러스트, 기업&직무 탐색반, 기업&직무 실전반				
		NCS 직업기초능력	NCS 직업기초능력, 스피치 실전반 , 1인 크리에이터 양성과정	NCS 직업기초능력, 스피치 실전반, ACA 포토샵&일러스트, 1인 크리에이터 양성과정	NCS 직업기초능력, ACA 포토샵&일러스트	NCS 직업기초능력, 스피치 실전반, 1인 크리에이터 양성과정
	창업 지원단	Knowledge Universe 스타특강				
	LINC+	현장실습, 캡스톤디자인, 기업현장탐방, 4IR공통 교과, 해커톤, HATCH Synergy School				
	비교과 교육 지원센터	PT클리닉, 매체제작지원 프로그램, 미디어역량강화교육				
자격증		게임기획전문가, 인터넷정보관리사, 디지털정보활용능력	게임기획전문가, 인터넷정보관리사, 디지털정보활용능력	디지털영상편집, 검색광고마케터, 웹콘텐츠기획자	컴퓨터활용능력, 디지털영상편집, 멀티미디어, 콘텐츠제작전문가	검색광고마케터, 인터넷정보관리사, 전자상거래관리사, 전자상거래운용사

학과와 어울리는 적성

1. 디지털 및 SNS 환경에서 자신의 직무 역량을 발견하고 혁신하고자 하는 사람
2. 문화예술 및 콘텐츠에 관심이 있으며 해당 분야의 전문 인력으로 성장하고자 하는 사람
3. 정보통신기술과 문화예술 및 콘텐츠를 융합시켜 신사업 영역을 발굴하고자 하는 사람

농생명ICT학과(Dept. of Smart Agriculture)

★ 2021학년도 수시모집 학생부종합전형으로는 모집하지 않음

학과 인재상	4차 산업혁명 시대의 농생명-ICT 융합형 전문인	설립년도	2019년	재학생 비율	남자 66.7%, 여자 33.3% (2020년 재학생: 2020. 4. 16. 기준)
전공능력	농생명분야에 ICT 등 4차 산업기술의 융복합 활용 능력	홈페이지	future.jj.ac.kr	전화번호	063-220-4643

학과 꿀팁

1. (의사소통) 당면한 문제의 합리적 해결을 위한 논리적·열린 사고가 중요합니다.
2. (지식응용) 다양한 분야의 실무자·전문가들과 적극적인 교류가 중요합니다.
3. (평생학습) 새로운 정보와 기술 습득 등 자기계발을 위한 노력이 중요합니다.

커리어 로드맵

* 학과생을 위한 자기주도적 진로탐색 및 진로설계 지원

진로 분야		산업체 실무자	전문 경영인	공무원·공기업
분야별 업무 내용		비료, 농약, 종자, 농기계 등 농자재 기업체, 농업시설 시공업체, 농식품 가공업체 등 기술 및 경영 실무자	농식품 가공업체, 농업법인, 축산농장, 시설농장 및 식물공장, 농업경영체, 농산유통업체 관련 CEO 및 경영주	농촌진흥청, 농업기술원, 농업기술센터, 도청, 시·군청, 농협, 농산기업 연구소 등 농업 관련 연구 및 기술 업무
학과	필수 교과목	농업과학기초, 농생명산업의 이해, 미래의 농업, 스마트팜 입문, 스마트농업 서비스러닝, 농업빅데이터 개론, 스마트팜 리빙랩, 농생명창업 리빙랩		
	진로 분야별 추천 교과목	인공지능(AI)개론, 농업기계와자동화, 재배원론, 푸드테크, 수확후관리, 도시농업, 복합환경제어, 친환경정밀농업, 농산물우수관리(GAP), 농촌사회복지, 농업정책, 농업법률, 농업경영 Ⅰ, 농업경영 Ⅱ, 농산물 전자상거래	푸드테크, 수확후관리, 복합환경제어, 도시농업, 성공사례연구, 농생명비지니스, 친환경정밀농업, 농촌사회복지, 농산물우수관리(GAP), 농업정책, 농업법률, 농업경영 Ⅰ, 농업경영 Ⅱ, 농산물 전자상거래	인공지능(AI)개론, 농업기계와자동화, 재배원론, 수확후관리, 복합환경제어, 친환경정밀농업, 농촌사회복지,농업정책, 농업법률, 농업경영 Ⅰ, 농업경영 Ⅱ,
	비교과	선진지 견학, 전문가 초청 특강(저명인사, CEO 등), 미래융합대학 재학생간 학습모임 및 동아리활동		
추천 프로그램	진로취업 지원실	논리적 문제해결 Ⅰ, 논리적 문제해결 Ⅱ, 컴퓨터와 ICT		
		NCS 직업기초능력, SMAT(서비스경영자격)모듈	NCS 직업기초능력, SMAT(서비스경영자격)모듈	취업 대비 특강, NCS 직업기초능력
	창업 지원단	Knowledge Universe 스타특강, 초기창업패키지, 원스톱 창업상담창구, 오픈형 창업특강(창업캠프), 맞춤형 창업교육, 창업동아리		
	LINC+	현장실습, 캡스톤 디자인, 창업 강좌, 창업동아리, 창업 캠프, 현장기업탐방		
	비교과 교육 지원센터	생명을 살리는 심폐소생술, 인문학 강의, 스피치 교육, PT클리닉, 매체제작지원		
자격증		시설원예기사, 유기농업기사, 종자기사, 식물보호기사, 식품기사, 농기계기사 등		

학과와 어울리는 적성

1. 농생명 산업체, 일반 산업체, 공공기관의 실무자
2. 농산업체, 식품업체 등 경영체를 직접 운영하고 있는 분
3. 정보신기술을 농식품, 농생명산업 분야에 접목하고 싶은 분

미래기술융합공학과(Dept. of Frontier Convergence Engineering)

★ 2021학년도 수시모집 학생부종합전형으로는 모집하지 않음

학과 인재상	4차 산업 혁명이 요구하는 미래기술 맞춤형 지역특화산업 인재	설립년도	2019년	재학생 비율	남자 50.0%, 여자 50.0% (2020년 재학생: 2020. 4. 16. 기준)
전공능력	전체 최적화 개념을 가진 인재	홈페이지	future.jj.ac.kr	전화번호	063-220-4643

학과 꿀팁

1. 컴퓨터 활용능력 및 파이썬등 프로그래밍 능력을 키우세요.
2. 현재 내가 근무하고 있는 문제 및 문제해결과정을 염두에 두고 한 부서의 관점이 아닌 조직 전체의 목표를 항상 고민하도록 하세요
3. 문제해결하면 현재의 모습이 어떻게 변하게 될 것인지? 해결 후 Output image를 항상 생각하고 문제해결시 성과는 무엇으로 측정되어야하는지 생각하세요

커리어 로드맵

* 학과생을 위한 자기주도적 진로탐색 및 진로설계 지원

진로 분야		품질경영분야	IT 및 소프트웨어 솔루션 개발업	기획 및 경영컨설팅 분야
분야별 업무 내용		• 자재의 구입부터 제품의 생산, 판매에 이르기까지 전 과정의 품질경영에 관한 제반 업무를 취급 • 제품 규격의 표준화 달성과 품질개선, 생산성 향상을 위한 계획 및 설계, 운영, 검사 및 감독, 훈련 업무 수행	• 기업이 필요로 하는 정보시스템을 기획, 개발 및 구축 • 시스템 유지보수 및 관리	• 기업의 장단기 사업계획 및 전략 수립 • 빅데이터 분석 및 기획 • 고객관리 및 마케팅관련 사업 전략수립
학과	필수 교과목	파이썬 I, 파이썬 II, 데이터분석, 빅데이터분석, 품질경영, 경제성공학, 리빙랩프로젝트, 프로세스리엔지니어링		
	진로 분야별 추천 교과목	논리적문제해결, 파이썬 I, 데이터분석, 기술경영개론, 빅데이터분석, 품질경영, 경제성공학, 공정관리, 인간과기계시스템	논리적문제해결, 파이썬 I, 파이썬 II, 인간과기계시스템, 인공지능의이해, 데이터베이스, 기업가정신과벤처	논리적문제해결, 파이썬 I, 4차 산업혁명의이해, 기술경영개론, 인간과기계시스템, 품질경영, 인공지능의이해, 기업가정신과벤처, 경제성공학, 프로세스리엔지니어링
	비교과	컴퓨터 활용능력, PT클리닉	컴퓨터 활용능력, PT클리닉	컴퓨터 활용능력, PT클리닉
추천 프로그램	진로취업 지원실	자기소개서 작성법, 커리어 개발		
		하림 college	하림 college	하림 college, 인사관리전문가(ACE과정), SMAT(서비스경영자격)모듈
	창업 지원단	Knowledge Universe 스타특강, 초기창업패키지, 원스톱 창업상담창구, 오픈형 창업특강(창업캠프), 맞춤형 창업교육, 창업동아리		
	LINC+	현장실습, 캡스톤디자인, 취업실무강화프로그램, 기업현장탐방, 창업강좌, 창업동아리, 창업 캠프, 4IR공통 교과, HATCH Synergy School		
	비교과 교육 지원센터			
자격증		품질경영기사	정보처리기사	경영지도사

학과와 어울리는 적성

1. 어떤 현상이 발생할 때 현상 뿐 아니라 이런 현상이 발생되는 원인이 무엇인지를 따져보는 자세를 가졌나요?
2. 문제를 한 쪽 측면에서만 바라보는 것이 아니라 다양한 측면에서 바라볼 수 있나요?
3. 개인의 성과 뿐 아니라 Team의 성과를 같이 고려하는 자세를 가지고 있나요?

2021학년도 전주대학교

신입학 수시모집 학생부종합전형 안내

발행처 전주대학교 입학처 입학사정팀
(55069) 전북 전주시 완산구 천잠로 303번지 전주대 입학처 입학사정팀
전화 063-220-3233
FAX 063-220-3238
발행월 2020년 6월

※ 이 책의 저작권은 전주대에서 소유합니다.
무단 전재와 복제를 금합니다.

JEONJU
UNIVERSITY

(55069) 전북 전주시 완산구 천잠로 303번지 전주대학교 입학처 입학사정팀
홈페이지 http://www.jj.ac.kr | 입학 홈페이지 http://iphak.jj.ac.kr
☎ 학생부종합전형 문의: 063-220-3233
☎ 학생부교과전형, 실기/실적위주전형 문의: 063-220-2700

※ 본 책자는 2020년 고교교육 기여대학 지원 사업비에 의해 제작되었습니다