전주대학교 재학생 맞춤형 고용서비스참여 안내

저학년 중심 빌드업 프로젝트

나에게 맞는 진로 직업 탐색 및 설계

#1:1 심층 상담 #AI 역량 분석 #포인트(SP)

step 2.
(빌드업) 포트폴리오 작성하기

Step 2.
재학생 맞춤형 고용서비스 참여
(빌드업_포트폴리오 작성)

1. 접속경로	onSTAR 재맞고 클릭 → 재학생 맞춤형 고용서비스 클릭
	마이페이지 '참여신청현황' or 빌드업/점프업 프로젝트 바로가기 클릭
	참여신청현황의 참여대학명 '전주대학교' 클릭 → 포트폴리오 등록하기
2. 포트폴리오 등록	항목 입력: 인적정보, 자기이해, 희망직업, 단기계획, 중장기계획, 나의 다짐
	저장 → 작성 내용 확인 후 '제출' 클릭 → 재맞고 담당자 확인 후 내용 보완 or 승인 완료
혜택	포폴 승인: SP 10점(장학금 3만원) 또래 상담: SP 10점(장학금 3만원)
프로그램	자기주도형 진로역량강화 프로그램 (1인당 20만원 수당 지급) 집단진로 프로그램 단기직업체험

① onSTAR 왼쪽 상단 '재맞고' 클릭

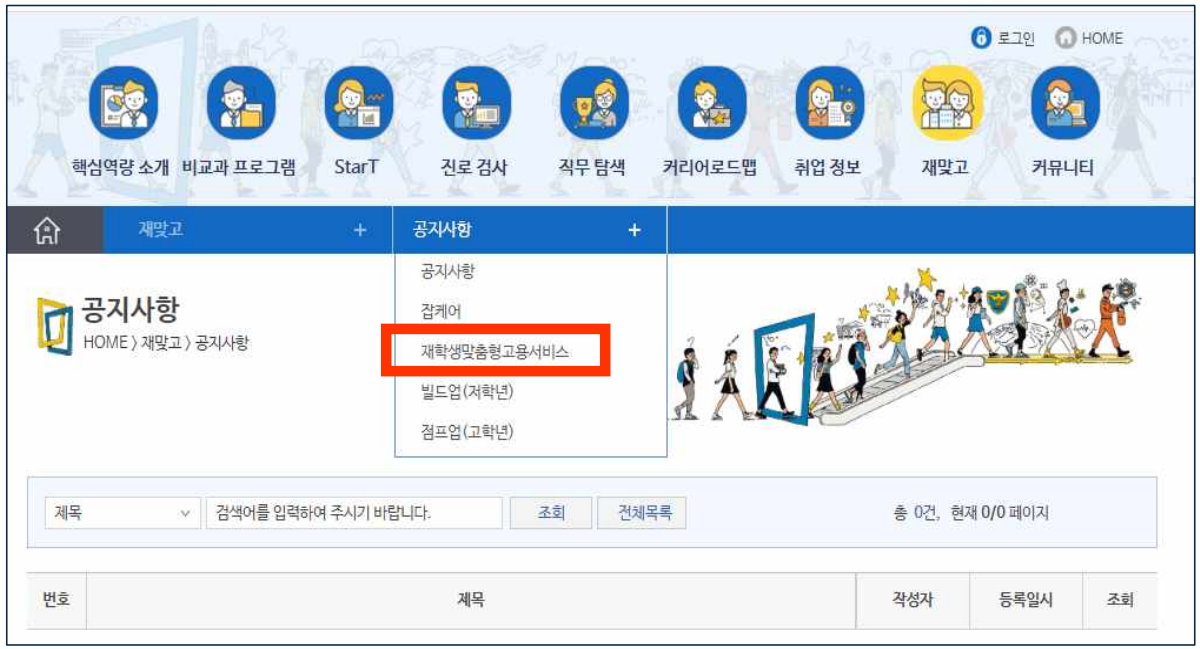

② '재학생 맞춤형 고용서비스' 클릭

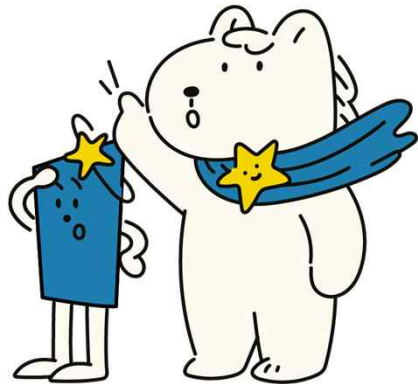

Step 2. 재학생 맞춤형 고용서비스 참여 (빌드업_포트폴리오 작성)	
1. 접속경로	onSTAR 재맞고 클릭 → 재학생 맞춤형 고용서비스 클릭
	마이페이지 '참여신청현황' or 빌드업/점프업 프로젝트 바로가기 클릭
	참여신청현황의 참여대학명 '전주대학교' 클릭 → 포트폴리오 등록하기
2. 포트폴리오 등록	항목 입력: 인적정보, 자기이해, 희망직업, 단기계획, 중장기계획, 나의 다짐
	저장 → 작성 내용 확인 후 '제출' 클릭 → 재맞고 담당자 확인 후 내용 보완 or 승인 완료
혜택	포폴 승인: SP 10점(장학금 3만원) 또래 상담: SP 10점(장학금 3만원)
프로그램	자기주도형 진로역량강화 프로그램 (1인당 20만원 수당 지급) 집단진로 프로그램 단기직업체험

Step 2.
재학생 맞춤형 고용서비스 참여
(빌드업_포트폴리오 작성)

1. 접속경로	onSTAR 재맞고 클릭 → 재학생 맞춤형 고용서비스 클릭
	마이페이지 '참여신청현황' or 빌드업/점프업 프로젝트 바로가기 클릭
	참여신청현황의 참여대학명 '전주대학교' 클릭 → 포트폴리오 등록하기
2. 포트폴리오 등록	항목 입력: 인적정보, 자기이해, 희망직업, 단기계획, 중장기계획, 나의 다짐
	저장 → 작성 내용 확인 후 '제출' 클릭 → 재맞고 담당자 확인 후 내용 보완 or 승인 완료
혜택	포폴 승인: SP 10점(장학금 3만원) 또래 상담: SP 10점(장학금 3만원)
프로그램	자기주도형 진로역량강화 프로그램 (1인당 20만원 수당 지급) 집단진로 프로그램 단기직업체험

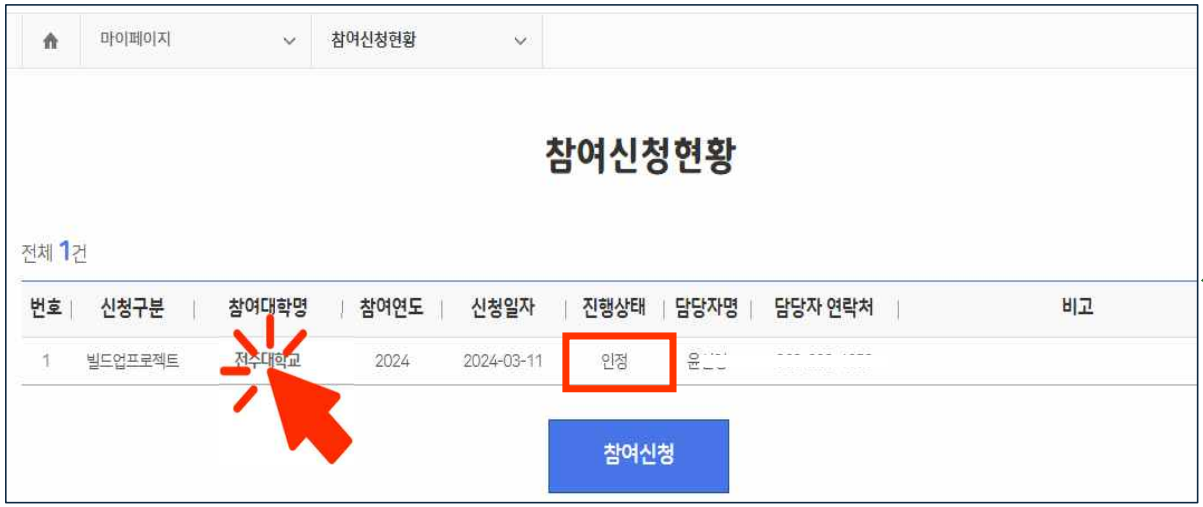

① 진행상태 '인정': 참여 가능
' 인정'처리 안 된 경우
재맞고팀에 문의
(220-2791~5, 2798~9)

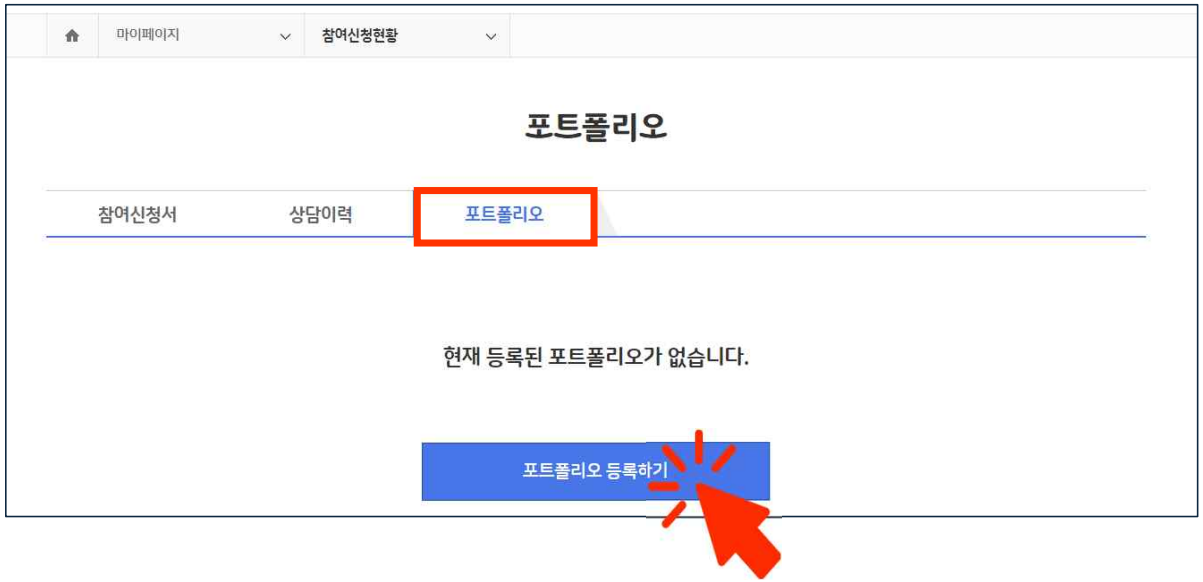

② 마이페이지 〉 참여신청현황
〉 포트폴리오 등록하기 클릭

Step 2.
재학생 맞춤형 고용서비스 참여
(빌드업_포트폴리오 작성)

1. 접속경로	onSTAR 재맞고 클릭 → 재학생 맞춤형 고용서비스 클릭
	마이페이지 '참여신청현황' or 빌드업/점프업 프로젝트 바로가기 클릭
	참여신청현황의 참여대학명 '전주대학교' 클릭 → 포트폴리오 등록하기
2. 포트폴리오 등록	항목 입력: 인적정보, 자기이해, 희망직업, 단기계획, 중장기계획, 나의 다짐
	저장 → 작성 내용 확인 후 '제출' 클릭 → 재맞고 담당자 확인 후 내용 보완 or 승인 완료
혜택	포폴 승인: SP 10점(장학금 3만원) 또래 상담: SP 10점(장학금 3만원)
프로그램	자기주도형 진로역량강화 프로그램 (1인당 20만원 수당 지급) 집단진로 프로그램 단기직업체험

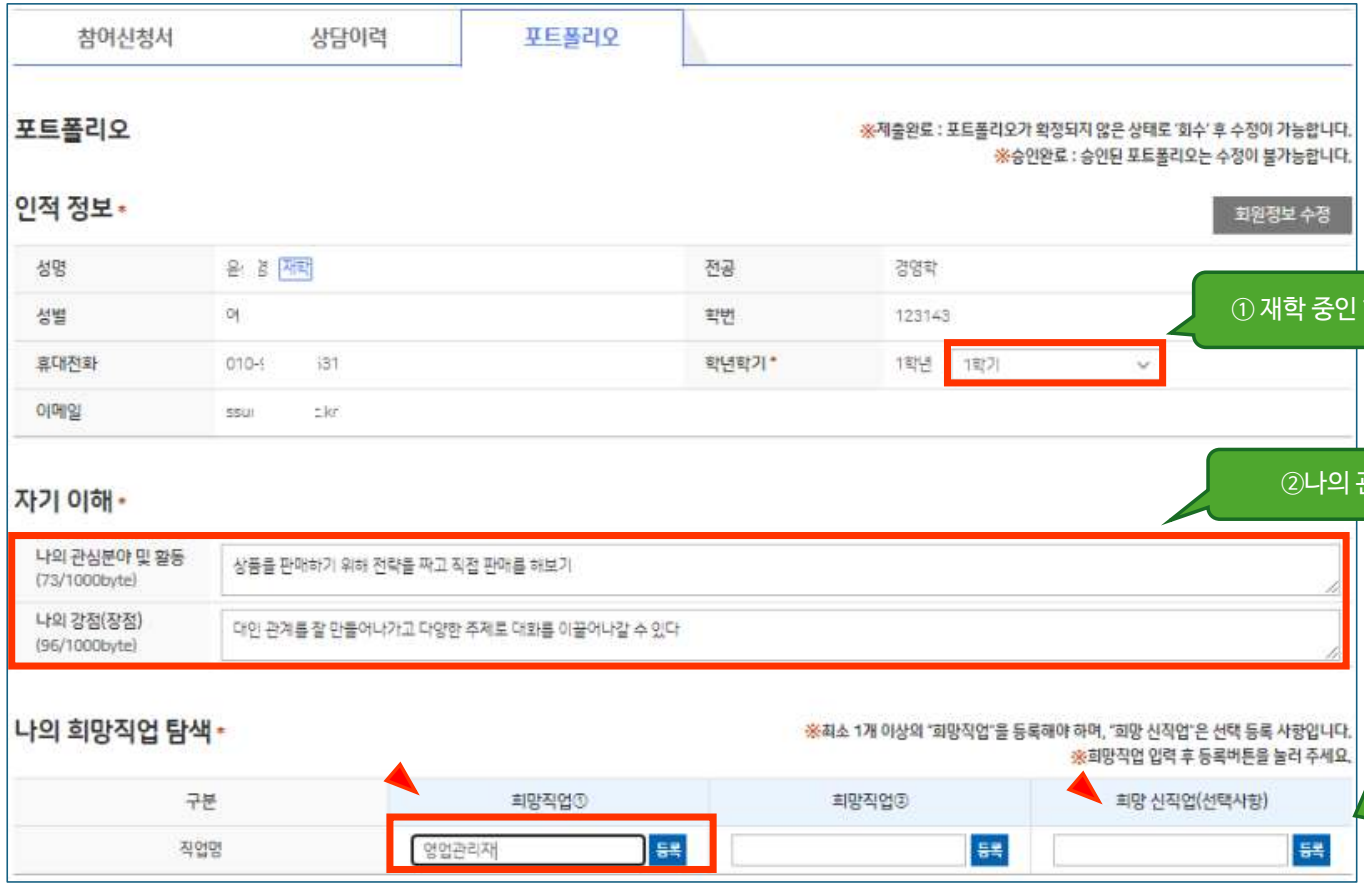

① 재학 중인 학기 선택

②나의 관심분야 및 활동, 강점 작성

③ 희망직업 작성 후 등록
- 희망직업: 커리어로드맵 참고
- 희망신직업: 신직업 리스트 (별도 제공) 참고

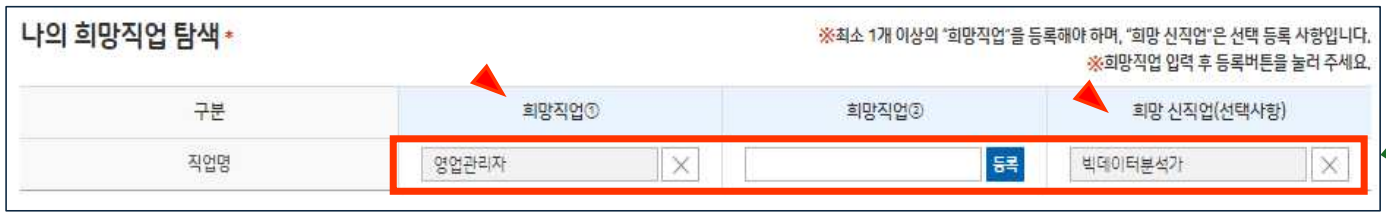

희망직업 탐색 작성 샘플
*반드시 2개 이상의 직업을 등록해야 합니다.
*희망직업 1개, 신직업 1개

Step 2.
재학생 맞춤형 고용서비스 참여
(빌드업_포트폴리오 작성)

1. 접속경로	onSTAR 재맞고 클릭 → 재학생 맞춤형 고용서비스 클릭
	마이페이지 '참여신청현황' or 빌드업/점프업 프로젝트 바로가기 클릭
	참여신청현황의 참여대학명 '전주대학교' 클릭 → 포트폴리오 등록하기
2. 포트폴리오 등록	항목 입력: 인적정보, 자기이해, 희망직업, 단기계획, 중장기계획, 나의 다짐
	저장 → 작성 내용 확인 후 '제출' 클릭 → 재맞고 담당자 확인 후 내용 보완 or 승인 완료
혜택	포폴 승인: SP 10점(장학금 3만원) 또래 상담: SP 10점(장학금 3만원)
프로그램	자기주도형 진로역량강화 프로그램 (1인당 20만원 수당 지급) 집단진로 프로그램 단기직업체험

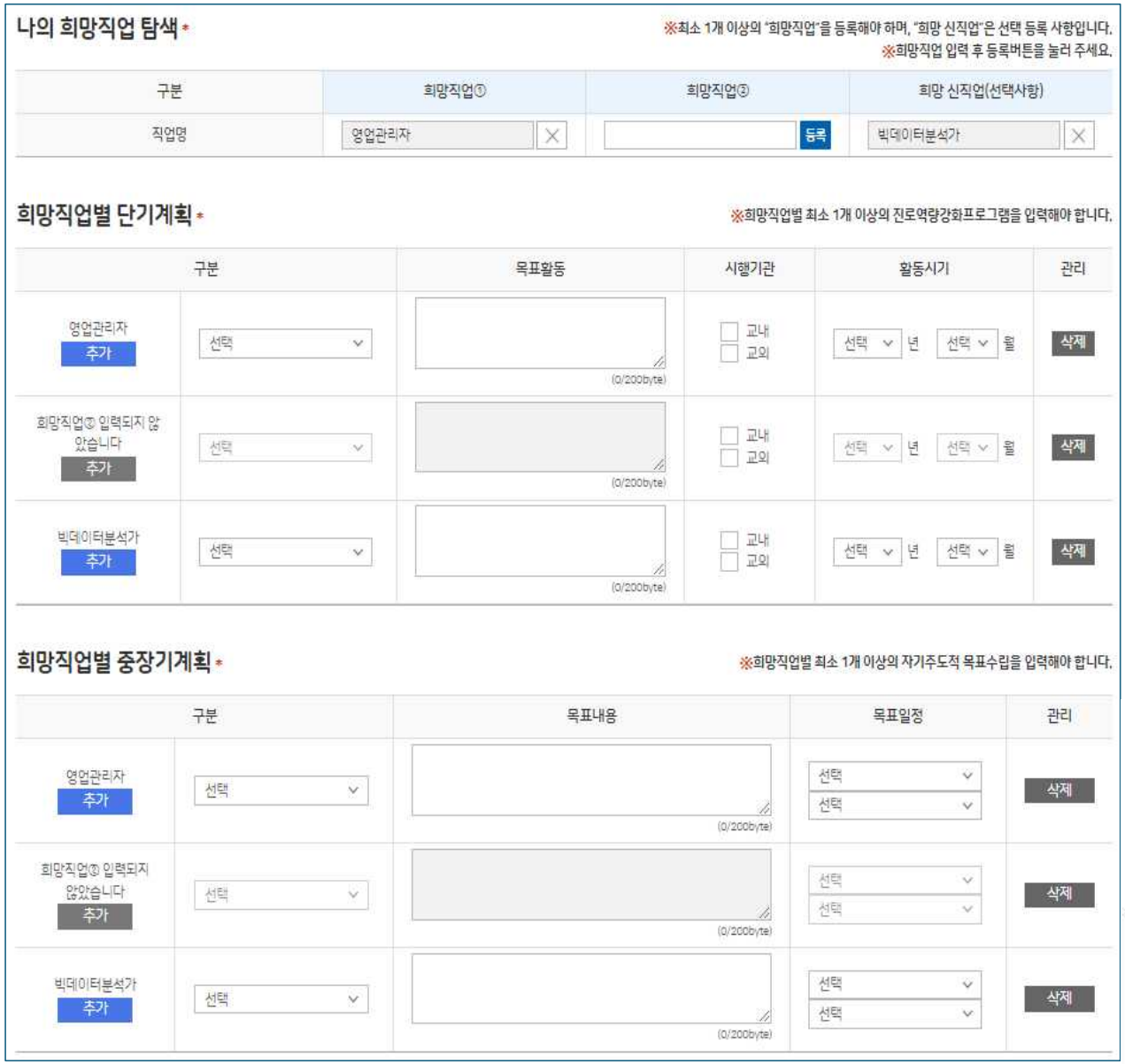

나의 희망직업 탐색 *

※최소 1개 이상의 "희망직업"을 등록해야 하며, "희망 신직업"은 선택 등록 사항입니다.
※희망직업 입력 후 등록버튼을 눌러 주세요.

구분	희망직업①	희망직업②	희망 신직업(선택사항)
직업명	영업관리자	등록	빅데이터분석가

희망직업별 단기계획 *

※희망직업별 최소 1개 이상의 진로역량강화프로그램을 입력해야 합니다.

구분		목표활동	시행기관	활동시기	관리
영업관리자 추가	선택	(0/200byte)	교내 교외	선택 년 선택 월	삭제
희망직업② 입력되지 않았습니다 추가	선택	(0/200byte)	교내 교외	선택 년 선택 월	삭제
빅데이터분석가 추가	선택	(0/200byte)	교내 교외	선택 년 선택 월	삭제

희망직업별 중장기계획 *

※희망직업별 최소 1개 이상의 자기주도적 목표수립을 입력해야 합니다.

구분		목표내용	목표일정	관리
영업관리자 추가	선택	(0/200byte)	선택 선택	삭제
희망직업② 입력되지 않았습니다 추가	선택	(0/200byte)	선택 선택	삭제
빅데이터분석가 추가	선택	(0/200byte)	선택 선택	삭제

희망직업을 등록하면
등록한 직업별
단기계획과 중장기계획
작성 양식이 나와요.

다음페이지를 보세요.

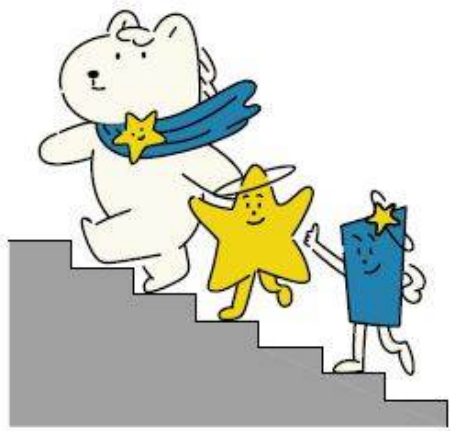

Step 2.
재학생 맞춤형 고용서비스 참여
(빌드업_포트폴리오 작성)

1. 접속경로	onSTAR 재맞고 클릭 → 재학생 맞춤형 고용서비스 클릭
	마이페이지 '참여신청현황' or 빌드업/점프업 프로젝트 바로가기 클릭
	참여신청현황의 참여대학명 '전주대학교' 클릭 → 포트폴리오 등록하기
2. 포트폴리오 등록	항목 입력: 인적정보, 자기이해, 희망직업, 단기계획, 중장기계획, 나의 다짐
	저장 → 작성 내용 확인 후 '제출' 클릭 → 재맞고 담당자 확인 후 내용 보완 or 승인 완료
혜택	포폴 승인: SP 10점(장학금 3만원) 또래 상담: SP 10점(장학금 3만원)
프로그램	자기주도형 진로역량강화 프로그램 (1인당 20만원 수당 지급) 집단진로 프로그램 단기직업체험

'추가' 클릭
〉 활동 계획 추가 작성 가능

① 희망직업별
활동 구분 선택

② 희망직업별
활동 계획 작성
*채용박람회 등 행사성 이벤트 불가

③ 참여하고자 하는 활동이
교내 프로그램인지,
교외 프로그램인지 선택

④ 해당 활동을 언제 참여할 것인지 선택
(예: 2024년 5월)
*단기계획의 활동시기는
최대 1년을 넘기지 않도록 설정해주세요.

작성
샘플

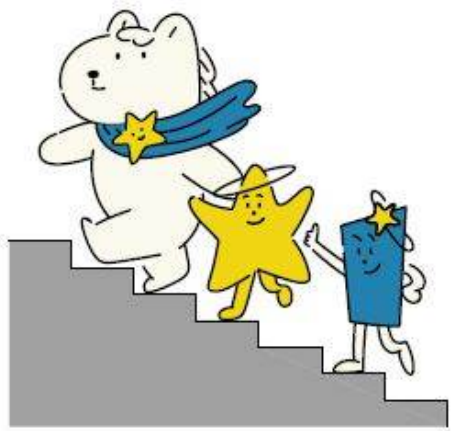

Step 2.
재학생 맞춤형 고용서비스 참여
(빌드업_포트폴리오 작성)

1. 접속경로	onSTAR 재맞고 클릭 → 재학생 맞춤형 고용서비스 클릭
	마이페이지 '참여신청현황' or 빌드업/점프업 프로젝트 바로가기 클릭
	참여신청현황의 참여대학명 '전주대학교' 클릭 → 포트폴리오 등록하기
2. 포트폴리오 등록	항목 입력: 인적정보, 자기이해, 희망직업, 단기계획, 중장기계획, 나의 다짐
	저장 → 작성 내용 확인 후 '제출' 클릭 → 재맞고 담당자 확인 후 내용 보완 or 승인 완료
혜택	포폴 승인: SP 10점(장학금 3만원) 또래 상담: SP 10점(장학금 3만원)
프로그램	자기주도형 진로역량강화 프로그램 (1인당 20만원 수당 지급) 집단진로 프로그램 단기직업체험

① 희망직업별 활동 구분 선택

② 희망직업별 활동 계획 작성 (필요 역량, 스펙 등)

③ 언제까지 달성할 것인지 선택 (예: 3학년 2학기) *중장기 계획은 1~4학년 기간 중 설정

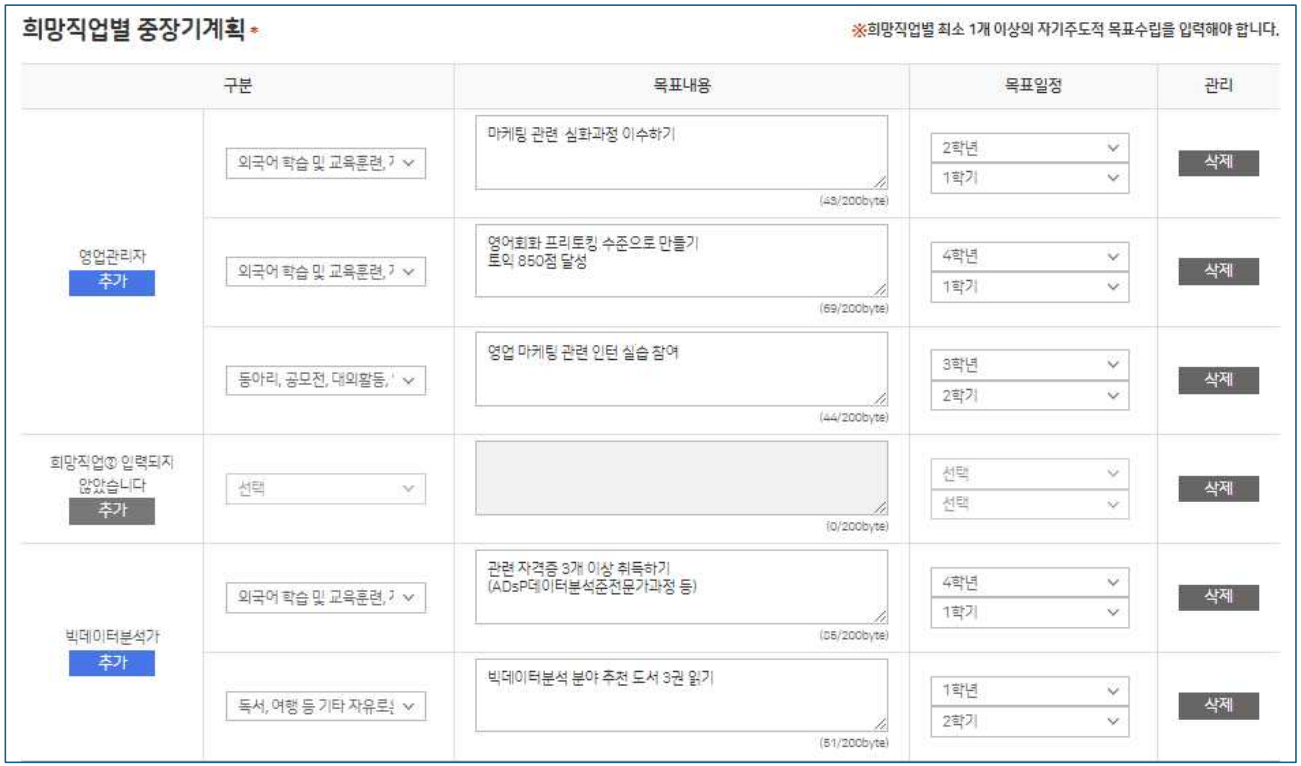

작성 샘플

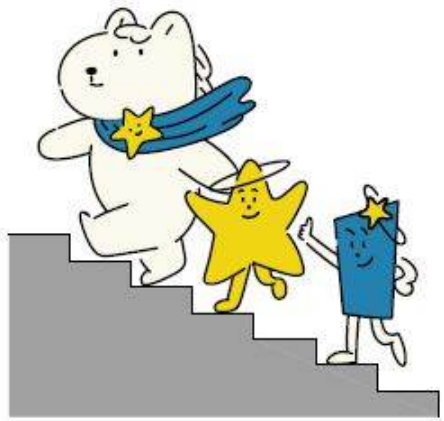

Step 2.
재학생 맞춤형 고용서비스 참여
(빌드업_포트폴리오 작성)

1. 접속경로	onSTAR 재맞고 클릭 → 재학생 맞춤형 고용서비스 클릭
	마이페이지 '참여신청현황' or 빌드업/점프업 프로젝트 바로가기 클릭
	참여신청현황의 참여대학명 '전주대학교' 클릭 → 포트폴리오 등록하기
2. 포트폴리오 등록	항목 입력: 인적정보, 자기이해, 희망직업, 단기계획, 중장기계획, 나의 다짐
	저장 → 작성 내용 확인 후 '제출' 클릭 → 재맞고 담당자 확인 후 내용 보완 or 승인 완료
혜택	포폴 승인: SP 10점(장학금 3만원) 또래 상담: SP 10점(장학금 3만원)
프로그램	자기주도형 진로역량강화 프로그램 (1인당 20만원 수당 지급) 집단진로 프로그램 단기직업체험

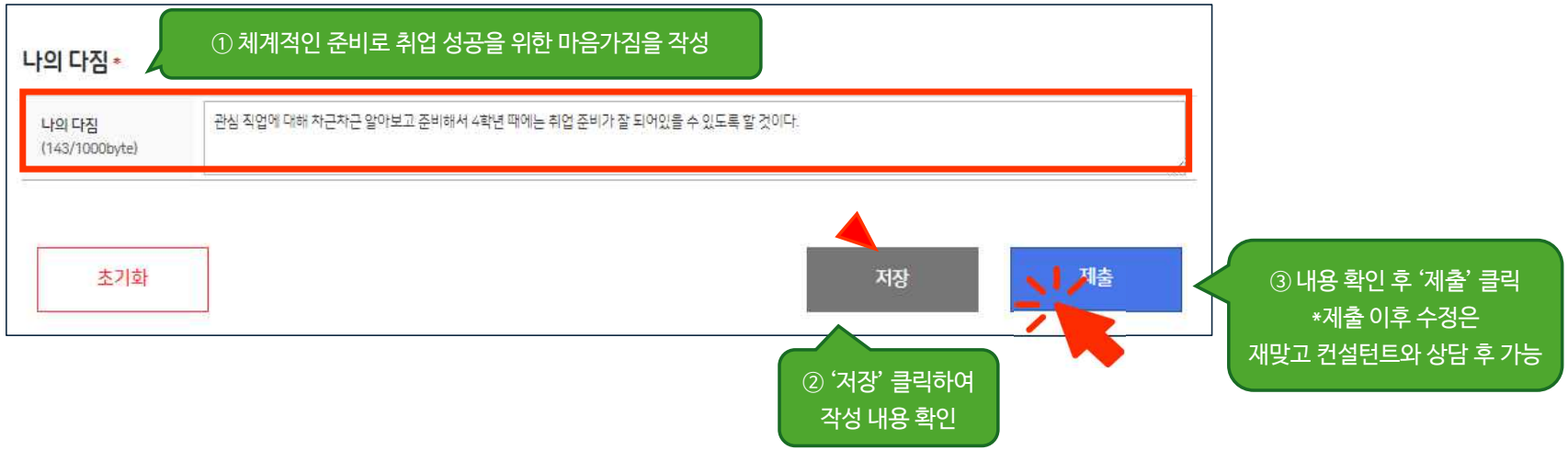

포트폴리오 제출을 완료하면,
재맞고 담당자 확인 후 ' 승인' 처리

*작성 내용 미흡 시 재맞고 컨설턴트와 추가 상담 후 보완 필요
*포트폴리오 최종 승인 후 SP 10점 부여(6월 말 일괄 부여 예정)

Step 2. 재학생 맞춤형 고용서비스 참여 (빌드업_포트폴리오 작성)	
1. 접속경로	onSTAR 재맞고 클릭 → 재학생 맞춤형 고용서비스 클릭
	마이페이지 '참여신청현황' or 빌드업/점프업 프로젝트 바로가기 클릭
	참여신청현황의 참여대학명 '전주대학교' 클릭 → 포트폴리오 등록하기
2. 포트폴리오 등록	항목 입력: 인적정보, 자기이해, 희망직업, 단기계획, 중장기계획, 나의 다짐
	저장 → 작성 내용 확인 후 '제출' 클릭 → 재맞고 담당자 확인 후 내용 보완 or 승인 완료
혜택	포폴 승인: SP 10점(장학금 3만원) 또래 상담: SP 10점(장학금 3만원)
프로그램	자기주도형 진로역량강화 프로그램 (1인당 20만원 수당 지급) 집단진로 프로그램 단기직업체험

***빌드업 프로젝트 참여자에게는 이런 서비스가 제공돼요.**

자기주도 진로·직업체험 지원

단기 기업탐방, 직무체험 기회

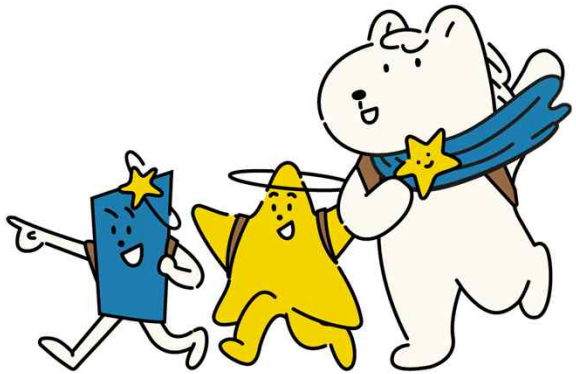

집단상담, 진로탐색 및 설계

신직업·미래직업 이해 교육